

## DAFTAR PUSTAKA

### AL-QUR'AN

Departemen Agama RI. (2013). *Al-Alliy Al-Qur'an dan Terjemahnya*. Bandung: CV. Penerbit Diponegoro.

### BUKU

Adiwarman. 2010. *Bank Syariah dari Teori ke Praktik*. Jakarta: Penerbit Gema Press.

Agus Widarjono. (2007). *Ekonometrika: Teori dan Aplikasi untuk Ekonomi dan Bisnis*. Yogyakarta: 249-150

Andrianto, Didin Fatihuddin, dan M. Anang Firmansyah. 2019. *Manajemen Bank*. Surabaya: CV. Penerbit Qiara Media.

Asbisindo.(2017). *Modul Uji Kompetensi Profesi Bankir Bidang Manajemen Risiko Tingkat 1*.

Bambang Rianto Rustam, *Manajemen Risiko Perbankan Syariah di Indonesia*, (Jakarta: Penerbit Salemba Empat, 2013), 37.

Dendawijaya,Lukman.(2009). *Manajemen Perbankan*. Jakarta : Ghalia Indonesia

Edisi 5 Buku 2. Jakarta: Salemba Empat.: 235

Ghozali, Imam. 2005. *Aplikasi Analisis Multivariate dengan SPSS*. Semarang:

Gozali, I. (2018). *Aplikasi Analisis Multivariate dengan program IBM SPSS 25*. Edisi 9. Semarang. Undip

Gujarati, (2012). *Dasar-Dasar Ekonometrika*. Jakarta: 146

Gujarati, Damodar N dan Dawn C. Porter. 2015. *Dasar-Dasar Ekonometrika*. Edisi 5 Buku 2:85

Hasibuan, Malayu S.P. 2010. *Manajemen Sumber Daya Manusia*. Jakarta: PT Bumi Aksara..

- Heri Sudarsono, *Bank dan Lembaga Keuangan Syariah Deskripsi dan Ilustrasi*,(Yogyakarta: Ekonisisa, 2015),h.45-46.
- Husein Umar, *Metode Penelitian untuk Skripsi dan Tesis Bisnis*, 104.
- Imam Wayudi, et. al. *Manajemen Risiko Bank Islam*. Jakarta: Salemba Empat, 2014
- Indriantoro, Nur dan Bambang Supomo, 2002. *Metodologi Penelitian Bisnis Untuk Akuntansi dan Manajemen. Edisi Pertama*. BPFE. Yogyakarta
- Ismail, “*Manajemen Perbankan: Dari Teori Menuju Aplikasi*”, Kencana, Jakarta, 2010.
- Jonathan Sarwono, *Buku Pintar IBM SPSS Statistic 19*, (Jakarta; PT Elex Media Komputindo, 2011).
- Kasmir SE,MM. 2000. *Manajemen Perbankan*. PT.Raja Grafindo Persada : Jakarta
- Kasmir, 2008, *Analisis Laporan Keuangan*, Rajawali Pers, Jakarta.
- Kasmir. 2012. *Bank dan Lembaga Kuangan Lainnya*. Jakarta: PT. Raja Grafindo Persada.
- Lapoliwa dan Kuswandi. 2007. *Akuntansi Perbankan*. Jakarta: Institut Bankir Indonesia.
- M. Burhan Bungin, *Metodologi Penelitian Sosial & Ekonomi* (Jakarta: Prenadamedia Group, 2013), 98.
- M. Nur Rianto Al.Arif. *Dasar-Dasar Ekonomi Islam* (Solo: Era Adicitra Intermedia,2011), h. 298.
- Muhamad. *Manajemen Dana Bank Syariah* (Jakarta: Rajagrafindo Persada, 2014), h. 2.
- Priyono, *Metode Penelitian Kuantitatif*, (Surabaya: Zifatma Publishing, 2016),2.

- Rivai, Veithzal dan Arifin Arviyan, “*Islamic Banking: Sebuah Teori, Konsep, dan Aplikasi*”, Bumi Aksara, Jakarta, 2010.
- Robert Tampubulon, *Risk Manajement: Qualitative Approach Applied to Comercial Banks* (Jakarta: Elex Media Komputindo, 2004), hal, 34.
- Rose, P & Hudgins, S. (2013). *Bank Management and Financial Services (9<sup>th</sup> ed)*. Singapore: McGraw Hill.
- Setiawan, A. dan Saryono. 2010. *Metodologi Penelitian kebidanan*. Nuha Medika. Jakarta:82.
- Siamat, Dahlan, “*Manajemen Lembaga Keuangan*”, Edisi Ketiga, FEUI, Jakarta, 2001.
- Sigit Triandaru dan Totok Budisantoso.(2008). *Bank dan Lembaga Keuangan Lainnya*. Jakarta: Salemba Empat
- Sugiono, *Metode Penelitian Pendekatan Kuantitatif, Kualitatif, dan R&D*: Cetakan ke 15 (Bandung: Alfabeta,2013),h.174.
- Sugiono, *Statistic Untuk Penelitian*, (Bandung, Alfabeta, 2012), 260.
- Sugiyono, *Metode Penelitian Kuantitatif, Kualitatif dan R&D*. Cetakan Ke-27 (Bandung : Alfabeta, 2019)
- Sugiyono. (2012). *Metode Penelitian Kuantitatif, Kualitatif dan R&D*. Bandung: CV ALFABETA
- Sugiyono. (2017). *Metode Penelitian Kuantitatif, Kualitatif, dan R&D*. Bandung : Alfabeta, CV.
- Syamsu Iskandar.(2013). *Akuntansi Perbankan dalam Rupiah dan Valuta Asing*, (Jakarta : IN MEDIA,2013),h.60.
- Taswan. 2010. *Manajemen Perbankan, Konsep, Teknik, dan Aplikasi*. Edisi Kedua. Yogyakarta : UPP STIM YKPN
- Veithzal Rivai et al, *Bank and Financial Institution* (Jakarta: PT. Raja Grafindo Persada)

## **JURNAL dan SKRIPSI**

- Achmad, K. (2018). "Analisis Pengaruh Diversifikasi Pembiayaan Terhadap Profitabilitas Dan Non Performing Financing (NPF). *Skripsi*. Fakultas Syariah Dan Hukum Universitas Islam Negeri Sunan Kalijaga Yogyakarta.
- Adiyanti, S. K. (2013). Pengaruh Diversifikasi Pendapatan Terhadap Risiko Bank (Studi Kasus Pada Bank yang Terdaftar Di Bursa Efek Indonesia Tahun 2007-2011). *Skripsi*. Fakultas Ekonomika dan Bisnis Universitas Diponegoro Semarang.
- Ahmed, Naveed et, al, "Risk Management Practices and Islamic Banks: An Empirical Investigation from Pakistan. *Interdisciplinary Journal of Research in Business*", 1(6), 50-57, 2011.
- Amyulianthy, R., & Sari, N. (2013). Pengaruh Diversifikasi Terhadap Kinerja Perusahaan. *Binus Bussiness Review*, 4(1), 215–230.
- Fasa, M. I. (2016). Manajemen Risiko Perbankan Syariah di Indonesia. *Li Falah Jurnal Studi Ekonomi Dan Bisnis Islam*, 1(2), 36–53.
- Fauzan, A. (2017). Pengaruh Kompetisi, Capital Buffer, Diversifikasi Pendapatan Dan Ukuran Bank Terhadap Stabilitas Bank Syariah Di Indonesia (Bachelor's thesis, UIN Syarif Hidayatullah Jakarta: Fakultas Ekonomi dan Bisnis).
- Hayati, S.R. 2014. Peran Perbankan Syari'ah Terhadap Pertumbuhan Ekonomi Indonesia. *Jurnal Indo Islamika*. Vol. 4(1): 41-66.
- Herdiana. (2013). Penerapan Prinsip Kehati-Hatian Dalam Pembiayaan Murabahah Pada Bank Bri Syariah Kcp Tugumulyo. *Journal of Chemical Information and Modeling*, 53(9), 1689–1699
- Hidayat, W.Y., M. Kakinaka, and H. Miyamoto. 2012. Bank Risk and Non-Interest Income Activities in the Indonesian Banking Industry. *Journal of Asian Economics*.
- Igustia, S. S., Bayuni, E. M., & Anshori, A. R. (2020). Pengaruh Diversifikasi Pendapatan terhadap Risiko Bank Syariah. *Prosiding Hukum Ekonomi Syariah*, 6(2), 111-114.

- Izza, A. (2017). Peran Historis Perbankan Dalam Perekonomian Indonesia. *Dinar: Jurnal Prodi Ekonomi Syariah*, 1(1), 20-43.
- Machrus. 2020. Peranan Perbankan Terhadap Pertumbuhan Ekonomi Indonesia Tahun 2010-2018. *Skripsi*. Fakultas Ekonomi Universitas Islam Indonesia Yogyakarta. Yogyakarta.
- Munandar, A. (2017). Analisis Regresi Data Panel pada Pertumbuhan Ekonomi di Negara-Negara Asia. *Ekonomi Global Masa Kini*, 8(1), 59–67.  
<http://ejournal.uigm.ac.id/index.php/EGMK/article/view/246>
- Pratama, R. (2018). Penerapan Manajemen Risiko Pada Perbankan Syariah (Studi Kasus Pada Bank Muamalat & Bank Syariah Mandiri Cabang Kota Ternate). *Jurnal Mitra Manajemen*, 2(6), 297-609. <https://doi.org/10.52160/ejmm.v2i6.162>
- Rasyidin, D. (2016). Financing To Deposit Ratio (FDR) Sebagai Salah Satu Penilaian Kesehatan Bank Umum Syariah (Study Kasus Pada Bank BJB Syariah Cabang Serang). *ISLAMICONIMIC: Jurnal Islam*, 7(1), 19-36.
- Sariartha, A., & Husnan, S. (2015). Pengaruh Diversifikasi Pendapatan Terhadap Risiko Dan Kinerja Bank. *Seminar Nasional & Call For Paper, Forum Manajemen Indonesia (FMI) Ke-7*. <https://repository.widyatama.ac.id/xmlui/handle/123456789/7260>
- Setiawan, R., & Pramika, M. (2019). Pengaruh Diversifikasi Pendapatan dan Bank Capital Buffer terhadap Kinerja dan Risiko Likuiditas pada Sektor Perbankan Syariah Indonesia. *Jurnal Dinamika Ekonomi & Bisnis*, 16(1), 1-12.
- Sianipar, A. S. (2015). Pengaruh Diversifikasi Pendapatan terhadap Kinerja Bank. *Jurnal Siasat Bisnis*, 19(1), 27-35.
- Sukarman, Widigdo, “Risk Management, Suatu Kebutuhan bagi Pengelolaan Perbankan yang Sehat”, *Jurnal Manajemen Vol.III No. 1, 2007*.
- Susantun, I., Mifrahi, M. N., & Sudarsono, H. (2019). Analisis Resiko Likuiditas Bank Syariah. *Conference on Islamic Management, Accounting, and Economics (CIMAEE), Volume. 2*, 111–118.

- Widiasari, FW, dan Pangestuti, IRD (2015). Pengaruh Struktur Pasar, Kompetisi, Diversifikasi, Kapitalisasi, Risiko Kredit, dan Ukuran Terhadap Profitabilitas Bank. *Jurnal Manajemen Diponegoro*, 4(2).
- Yanuardin dan Sapparudin, S. (2020). Studi Literatur Manajemen Risiko-Risiko Hukum. *Jurnal Saintek*. Vol. 7(3): 545-546.
- Yulianti, R. T. (2009). Risiko Manajemen Perbankan Syariah. *La-Riba*, 3(2), 151-165.
- Yunita, N., & Syaichu, M. (2017). Analisis Pengaruh Bank Income Structure Terhadap Risiko Likuiditas di Indonesia (Studi kasus pada Bank Umum Syariah yang terdaftar di Bursa Efek Indonesia periode 2011-2015). *Diponegoro Journal of Management*, 6(4), 714-728.

### **WEBSITE**

<https://www.paninbanksyariah.co.id/index.php/mtentangkami> diakses pada tanggal 13/11/2021 jam 20.20

<https://www.syariahbank.com/profil-btpn-syariah/> diakses pada tanggal 13/11/2021 jam 20.22

[www.bi.go.id](http://www.bi.go.id)

[www.idx.co.id](http://www.idx.co.id)

[www.ojk.go.id](http://www.ojk.go.id)

### **Undang-Undang**

PBI nomor 13/23/PBI/2011 tentang *Penerapan Manajemen Risiko Bagi Bank Umum Syariah dan Unit Usaha Syariah*

Undang-Undang Perbankan No. 10 Tahun 1998 Tentang Perbankan.

UU. 21 Tahun 2008 Tentang *Perbankan Syariah*

# LAMPIRAN

## SK SKRIPSI



**KEPUTUSAN REKTOR  
UNIVERSITAS ISLAM NEGERI SULTAN MAULANA HASANUDDIN  
BANTEN  
NOMOR 137 TAHUN 2021**

**TENTANG  
PENGANGKATAN DOSEN PEMBIMBING SKRIPSI  
FAKULTAS EKONOMI DAN BISNIS ISLAM  
UNIVERSITAS ISLAM NEGERI SULTAN MAULANA HASANUDDIN  
BANTEN  
TAHUN ANGGARAN 2021**

**DENGAN RAHMAT TUHAN YANG MAHA ESA  
REKTOR UNIVERSITAS ISLAM  
NEGERI SULTAN MAULANA  
HASANUDDIN BANTEN**

- Menimbang :
- a. Bahwa untuk menyelesaikan ujian sarjana bagi mahasiswa Fakultas Ekonomi dan Bisnis Islam Universitas Islam Negeri Sultan Maulana Hasanuddin Banten dipandang perlu untuk menunjuk Pembimbing Utama dan Pembimbing Pembantu;
  - b. Bahwa mahasiswa tersebut perlu memperoleh bimbingan yang sebaik-baiknya dalam menyelesaikan Skripsi, sehingga dapat menyelesaikan studi kesarjanaannya;
  - c. Bahwa Saudara Hj. Mukhlisotul Jannah, M.M., M.Ak. dan Saudara, Anita, M.Si. masing-masing Dosen Universitas Islam Negeri Sultan Maulana Hasanuddin Banten telah memenuhi syarat untuk diangkat sebagai Pembimbing Utama dan Pembimbing Pembantu.
- Mengingat :
1. Undang-Undang R.I Nomor 20 Tahun 2003 tentang Sistem Pendidikan Nasional;
  2. Undang-Undang R.I Nomor 20 Tahun 2012 Tentang Pendidikan Tinggi;
  3. Keputusan Presiden RI Nomor 39 Tahun 2017 tentang Perubahan IAIN Sultan Maulana Hasanudin Banten, menjadi UIN Sultan Maulana Hasanudin Banten;



4. Peraturan Menteri Agama RI Nomor 23 Tahun 2017 tentang Organisasi dan Tata Kerja UIN Sultan Maulana Hasanuddin Banten;
5. Keputusan Menteri Agama RI Nomor 383 tahun 1997 tentang Kurikulum Nasional Program Sarjana S1;
6. Keputusan Menteri Agama RI Nomor 32 tanggal 26 September 2017 tentang Statuta Universitas Islam Negeri Sultan Maulana Hasanuddin Banten;
7. Keputusan Menteri Agama RI Nomor B.II/3/54242 tanggal 27 Juli 2017 tentang Pengangkatan Rektor Universitas Islam Negeri Sultan Maulana Hasanuddin Banten;
8. Keputusan Menteri Agama RI Nomor 100/Un.17/B.III.2/Kp.07.6/10/2017 tanggal 17 Oktober 2017 tentang Pengangkatan Dekan Fakultas Ekonomi dan Bisnis Islam UIN Sultan Maulana Hasanuddin Banten;
9. Surat Keputusan Rektor UIN Sultan Maulana Hasanuddin Banten Nomor 625 Tahun 2020 tanggal 18 Mei 2020 tentang Kalender Akademik Tahun Akademik 2020/2021.

Memperhatikan : Surat Ketua Jurusan Perbankan Syariah tentang Pengesahan Sidang Diskusi Proposal Penelitian Skripsi tanggal 16 Juni 2021  
a.n : Ryan Tri Rahayu  
NIM : 171420077

#### MEMUTUSKAN

Menetapkan : **KEPUTUSAN REKTOR UNIVERSITAS ISLAM NEGERI SULTAN MAULANA HASANUDDIN BANTEN TENTANG PENGANGKATAN DOSEN PEMBIMBING SKRIPSI FAKULTAS EKONOMI DAN BISNIS ISLAM UNIVERSITAS ISLAM NEGERI SULTAN MAULANA HASANUDDIN BANTEN TAHUN ANGGARAN 2021**

Kesatu : Mengangkat Saudara **Hj. Mukhlisotul Jannah, M.M., M.Ak.** sebagai Pembimbing Utama dan Saudara **Anita, M.Si.** sebagai Pembimbing Pembantu bagi mahasiswa tersebut di atas dengan judul skripsi: Pengaruh Diversifikasi Pendapatan Terhadap Risiko Likuiditas (Studi Kasus Pada Bank Syariah Yang Terdaftar Di Bursa Efek Indonesia Tahun 2017-2020).

Kedua : Surat Keputusan ini diberikan kepada yang bersangkutan tersebut untuk dipergunakan sebagaimana mestinya.

Ketiga : Keputusan ini berlaku dimulai sejak tanggal ditetapkan.

Keputusan ini diberikan kepada yang bersangkutan untuk diketahui dan dilaksanakan dengan penuh tanggungjawab.



021

Ditetapkan :

Pada Tanggal : 13 Juli

Rektor  
Dekan



Nisa Yulita Maskuroh

Tembusan:

1. Para Wakil Dekan 1,2,3;
2. Ketua Jurusan Perbankan Syariah;
3. Bendahara UIN Sultan Maulana Hasanuddin Banten;
4. Mahasiswa yang bersangkutan

### Perkembangan Diversifikasi Pendapatan

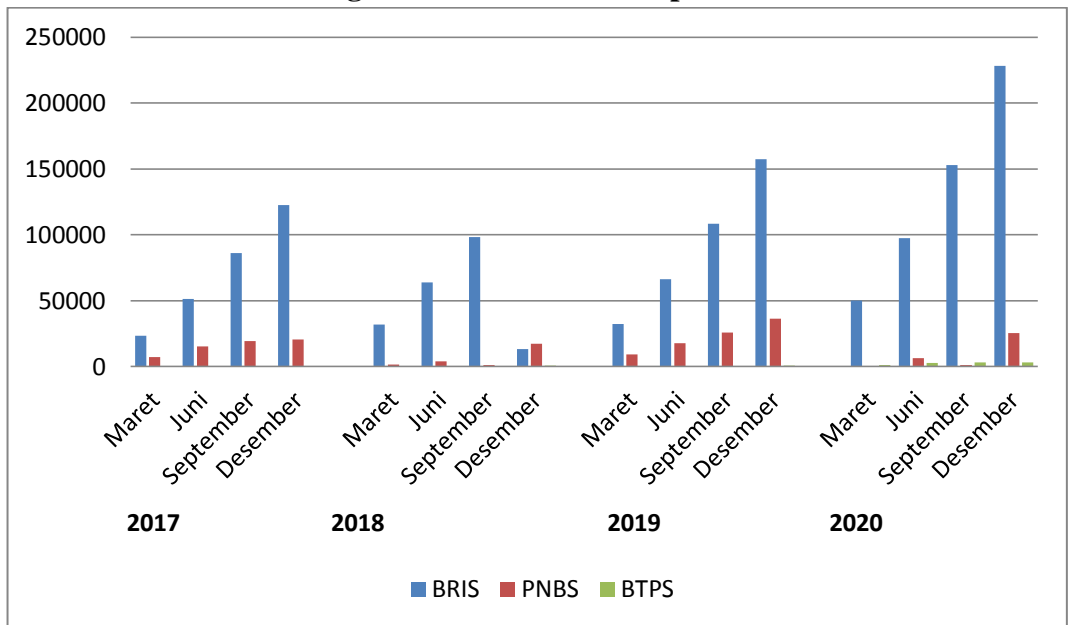

**Gambar 1.1 Grafik Perkembangan Diversifikasi Pendapatan**

*Sumber : Otoritas Jasa Keuangan*

### Perkembangan Risiko Likuiditas

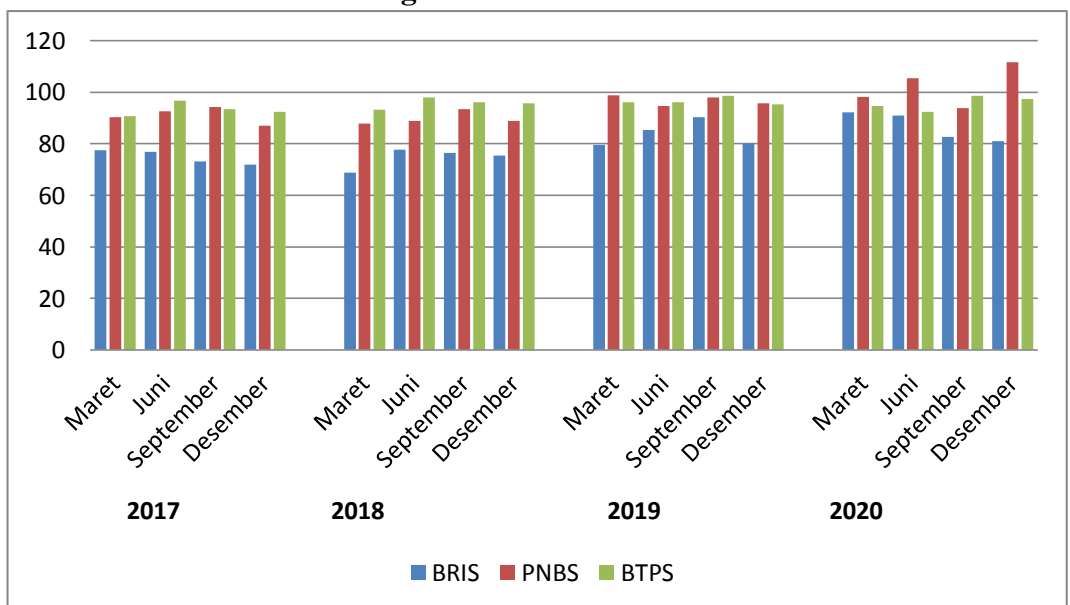

**Gambar 1.2 Grafik Perkembangan Risiko Likuiditas**

*Sumber : Otoritas Jasa Keuangan*

## Sampel Data Penelitian



**Laporan Publikasi Triwulanan**  
**Laporan Laba Rugi dan Penghasilan Komprehensif Lain Triwulanan**  
 31 Maret 2020

**PT Bank Panin Dubai Syariah Tbk**

(dalam Jutaan Rupiah)

Pos-pos	Bank		Konsolidasi	
	Maret 2020	Maret 2019	Maret 2020	Maret 2019
d. Pendapatan bank serikat mudharib dalam muharabah muqayyadah	0	0	0	0
e. Keuntungan dari penyertaan dengan equity method	0	0	0	0
f. Dividen	0	0	0	0
g. Komisi/provisi/fee dan administrasi	4,460	9,336	0	0
h. Pemulihan atas cadangan kerugian penurunan nilai	9,070	23,213	0	0
i. Pendapatan lainnya	7,132	5,525	0	0
2. Beban operasional lainnya	59,730	61,484	0	0
a. Beban bonus wadiah	1,835	4,113	0	0
b. Penurunan nilai wajar aset keuangan :	0	0	0	0
i. Surat berharga	0	0	0	0
ii. Spot dan forward	0	0	0	0
c. Kerugian penjualan aset :	0	0	0	0
i. Surat berharga	0	0	0	0
ii. Aset (jarah	0	0	0	0
d. Kerugian transaksi spot dan forward (realised)	0	0	0	0
e. Kerugian penurunan nilai aset keuangan (impairment)	9,065	13,213	0	0
i. Surat berharga	0	0	0	0
ii. Pembiayaan berbasis piutang	3,067	1,004	0	0
iii. Pembiayaan berbasis bagi hasil	5,990	12,209	0	0



**Laporan Publikasi Triwulanan**  
**Laporan Rasio Keuangan Triwulanan**  
 31 Maret 2020

**PT Bank Panin Dubai Syariah Tbk**

UNAUDITED BY OTORITAS JASA KEUANGAN

Pos-pos	Rasio Kinerja	
	Maret 2020	Maret 2019
<b>Rasio Kinerja</b>		
1. Kewajiban Pemenuhan Modal Minimum (KPM)	16.08	18.47
2. Aset produktif bermasalah dan aset non produktif bermasalah terhadap total aset produktif dan aset non produktif	3.61	4.65
3. Aset produktif bermasalah terhadap total aset produktif	3.61	4.65
4. Cadangan Kerugian Penurunan Nilai (CKPN) aset keuangan terhadap aset produktif	2.75	3.51
5. NPF gross	3.93	5.00
6. NPF net	2.90	3.97
7. Return On Assets (ROA)	0.26	0.24
8. Return On Equity (ROE)	1.74	1.50
9. Net Imbalan (NI)	1.79	1.25
10. Net Operating Margin (NOM)	0.24	0.24
11. Biaya Operasional terhadap Pendapatan Operasional (BOPO)	97.41	97.47
12. Pembiayaan bagi hasil terhadap total pembiayaan	96.48	93.82
13. Financing to Deposit Ratio (FDR)	98.21	98.87
<b>Kepatuhan (Compliance)</b>		
1. a. Persentase Pelanggaran BHPD		
1. Pihak Terkait	0.00	0.00
2. Pihak Tidak Terkait	0.00	0.00
b. Persentase Pelampauan BHPD		

**PT BANK BTPN SYARIAH TBK**

(dalam Jutaan Rupiah)

Pre-pos	Bank		Konsolidasi	
	Maret 2020	Maret 2019	Maret 2020	Maret 2019
d. Pendapatan bank selaku mudharib dalam mudharabah muqayyadah	0	0	0	0
e. Keuntungan dari penyertaan dengan equity method	0	0	0	0
f. Dividen	0	0	0	0
g. Komisi/provisi/fee dan administrasi	980	110	0	0
h. Pemulihan atas cadangan kerugian penurunan nilai	0	0	0	0
i. Pendapatan lainnya	6,651	4,585	0	0
<b>2. Beban operasional lainnya</b>	<b>517,833</b>	<b>471,827</b>	<b>0</b>	<b>0</b>
a. Beban bonus wadiah	266	2,332	0	0
b. Penurunan nilai wajar aset keuangan :	0	0	0	0
i. Surat berharga	0	0	0	0
ii. Spot dan forward	0	0	0	0
c. Kerugian penjualan aset :	0	0	0	0
i. Surat berharga	0	0	0	0
ii. Aset (jarah)	0	0	0	0
d. Kerugian transaksi spot dan forward (realised)	0	0	0	0
e. Kerugian penurunan nilai aset keuangan (impairment)	98,905	65,559	0	0
i. Surat berharga	0	0	0	0
ii. Pembiayaan berbasis piutang	98,905	65,559	0	0
iii. Pembiayaan berbasis bagi hasil	0	0	0	0

**PT BANK BTPN SYARIAH TBK**

UNAUDITED BY OTORITAS JASA KEUANGAN

Pos-pos	Rasio Kinerja	
	Maret 2020	Maret 2019
<b>Rasio Kinerja</b>		
1. Kewajiban Pemenuhan Modal Minimum (KPHM)	42.44	39.34
2. Aset produktif bermasalah dan aset non produktif bermasalah terhadap total aset produktif dan aset non produktif	0.92	0.92
3. Aset produktif bermasalah terhadap total aset produktif	0.92	0.91
4. Cadangan Kerugian Penurunan Nilai (CKPN) aset keuangan terhadap aset produktif	2.12	2.08
5. NPF gross	1.43	1.38
6. NPF net	0.02	0.17
7. Return On Assets (ROA)	13.58	12.68
8. Return On Equity (ROE)	29.77	28.75
9. Net Imbalan (NI)	29.59	30.76
10. Net Operating Margin (NOM)	14.97	13.87
11. Biaya Operasional terhadap Pendapatan Operasional (BOPO)	54.85	61.27
12. Pembiayaan bagi hasil terhadap total pembiayaan	0.32	0.00
13. Financing to Deposit Ratio (FDR)	94.69	96.03
<b>Kepatuhan (Compliance)</b>		
<b>I. a. Persentase Pelanggaran BMPD</b>		
1. Pihak Terkait	0.00	0.00
2. Pihak Tidak Terkait	0.00	0.00
<b>b. Persentase Pelampauan BMPD</b>		

**PT. Bank BRI Syariah**

(dalam Jutaan Rupiah)

Pos-pos	Bank		Konsolidasi	
	Maret 2020	Maret 2019	Maret 2020	Maret 2019
d. Pendapatan bank selaku mudharib dalam mudharabah muqayyadah	0	0	0	0
e. Keuntungan dari penyertaan dengan equity method	0	0	0	0
f. Dividen	0	0	0	0
g. Komisi/provisi/fee dan administrasi	50,242	32,494	50,242	32,494
h. Pemulihan atas cadangan kerugian penurunan nilai	16,413	71,372	16,413	71,372
i. Pendapatan lainnya	9,877	16,177	9,877	16,177
2. Beban operasional lainnya	665,641	576,052	665,641	576,052
a. Beban bonus wadiah	61,620	22,610	61,620	22,610
b. Penurunan nilai wajar aset keuangan :	0	0	0	0
i. Surat berharga	0	0	0	0
ii. Spot dan forward	0	0	0	0
c. Kerugian penjualan aset :	0	0	0	0
i. Surat berharga	0	0	0	0
ii. Aset (jarah)	0	0	0	0
d. Kerugian transaksi spot dan forward (realised)	0	0	0	0
e. Kerugian penurunan nilai aset keuangan (impairment)	269,544	2,939	269,544	2,939
i. Surat berharga	0	0	0	0
ii. Pembiayaan berbasis piutang	135,720	1,478	135,720	1,478
iii. Pembiayaan berbasis bagi hasil	132,971	1,048	132,971	1,048

**PT. Bank BRI Syariah**

UNAUDITED BY OTORITAS JASA KEUANGAN

Pos-pos	Rasio Kinerja	
	Maret 2020	Maret 2019
Rasio Kinerja		
1. Kewajiban Pemenuhan Modal Minimum (KPMN)	21.99	27.82
2. Aset produktif bermasalah dan aset non produktif bermasalah terhadap total aset produktif dan aset non produktif	5.77	5.91
3. Aset produktif bermasalah terhadap total aset produktif	3.76	3.55
4. Cadangan Kerugian Penurunan Nilai (CKPN) aset keuangan terhadap aset produktif	2.35	1.34
5. NPF gross	5.00	5.68
6. NPF net	2.95	4.34
7. Return On Assets (ROA)	1.00	0.43
8. Return On Equity (ROE)	6.30	2.54
9. Net Imbalan (NI)	6.08	5.20
10. Net Operating Margin (NOM)	0.24	(0.97)
11. Biaya Operasional terhadap Pendapatan Operasional (BOPO)	90.18	95.67
12. Pembiayaan bagi hasil terhadap total pembiayaan	43.22	38.45
13. Financing to Deposit Ratio (FDR)	92.10	79.55
Kepatuhan (Compliance)		
I. a. Persentase Pelanggaran BMPD		
1. Pihak Terkait	0.00	0.00
2. Pihak Tidak Terkait	0.00	0.00
b. Persentase Pelampauan BMPD		

**Tabel 4.1**  
**Perkembangan Kinerja Keuangan Bank Syariah**

<b>Nama Bank</b>	<b>Tahun</b>	<b>Bulan</b>	<b>Risiko Likuiditas (%)</b>	<b>Diversifikasi Pendapatan</b>	
BRI SYARIAH	2017	Triwulan I	77.56	23.538.000.000	
		Triwulan II	76.79	51.171.000.000	
		Triwulan III	73.14	86.148.000.000	
		Triwulan IV	71.87	122.618.000.000	
	2018	Triwulan I	68.70	32.018.000.000	
		Triwulan II	77.78	63.898.000.000	
		Triwulan III	76.40	98.471.000.000	
		Triwulan IV	75.49	131.480.000.000	
	2019	Triwulan I	79.55	32.494.000.000	
		Triwulan II	85.25	66.487.000.000	
			Triwulan III	90.40	108.373.000.000
			Triwulan IV	80.12	157.295.000.000
2020		Triwulan I	92.10	50.242.000.000	
		Triwulan II	91.01	97.681.000.000	
		Triwulan III	82.65	152.979.000.000	
		Triwulan IV	80.99	228.167.000.000	
Bank Panin Dubai Syariah Tbk	2017	Triwulan I	90.34	7.068.000.000	
		Triwulan II	92.48	15.294.000.000	
		Triwulan III	94.25	19.498.000.000	
		Triwulan IV	86.95	20.552.000.000	
	2018	Triwulan I	87.90	1.630.000.000	
		Triwulan II	88.77	3.946.000.000	
		Triwulan III	93.44	12.290.000.000	
		Triwulan IV	88.82	17.291.000.000	
	2019	Triwulan I	98.87	9.336.000.000	
		Triwulan II	94.66	17.955.000.000	
		Triwulan III	97.88	25.685.000.000	
		Triwulan IV	95.72	36.455.000.000	
	2020	Triwulan I	98.21	4.460.000.000	
		Triwulan II	105.47	6.391.000.000	
		Triwulan III	93.87	11.580.000.000	
		Triwulan IV	111.71	25.337.000.000	
BTPN	2017	Triwulan I	90.82	89.000.000	

<b>Nama Bank</b>	<b>Tahun</b>	<b>Bulan</b>	<b>Risiko Likuiditas (%)</b>	<b>Diversifikasi Pendapatan</b>
Syariah		Triwulan II	96.82	205.000.000
		Triwulan III	93.31	335.000.000
		Triwulan IV	92.47	509.000.000
	2018	Triwulan I	93.21	199.000.000
		Triwulan II	97.89	320.000.000
		Triwulan III	96.03	448.000.000
		Triwulan IV	95.60	571.000.000
	2019	Triwulan I	96.03	110.000.000
		Triwulan II	96.17	232.000.000
		Triwulan III	98.68	379.000.000
		Triwulan IV	95.27	932.000.000
	2020	Triwulan I	94.69	980.000.000
		Triwulan II	92.37	2.913.000.000
		Triwulan III	98.48	3.147.000.000
		Triwulan IV	97.37	3.261.000.000

**Tabel 4.2 Hasil Uji Chow**

Effects Test	Statistic	d.f.	Prob.
Cross-section F	17.081045	(2,44)	0.0000
Cross-section Chi-square	27.580565	2	0.0000

*Sumber : hasil pengolahan eviews 9.0*

**Tabel 4.3 Hasil Uji Hausman**

Test Summary	Chi-Sq. Statistic	Chi-Sq. d.f.	Prob.
Cross-section random	32.860467	1	0.0000

*Sumber : hasil pengolahan eviews 9.0*



**Tabel 4.4 Hasil Estimasi Regresi Data Panel**

Variable	Coefficient	Std. Error	t-Statistic	Prob.
C	93.85063	1.310667	71.60524	0.0000
X	-1.03E-10	2.07E-11	-4.970018	0.0000

Sumber : hasil pengolahan eviews 9.0

**Tabel 4.5 Regresi Linear Sederhana**

Variable	Coefficient	Std. Error	t-Statistic	Prob.
C	93.85063	1.310667	71.60524	0.0000
X	-1.03E-10	2.07E-11	-4.970018	0.0000

Sumber : hasil pengolahan eviews 9.0

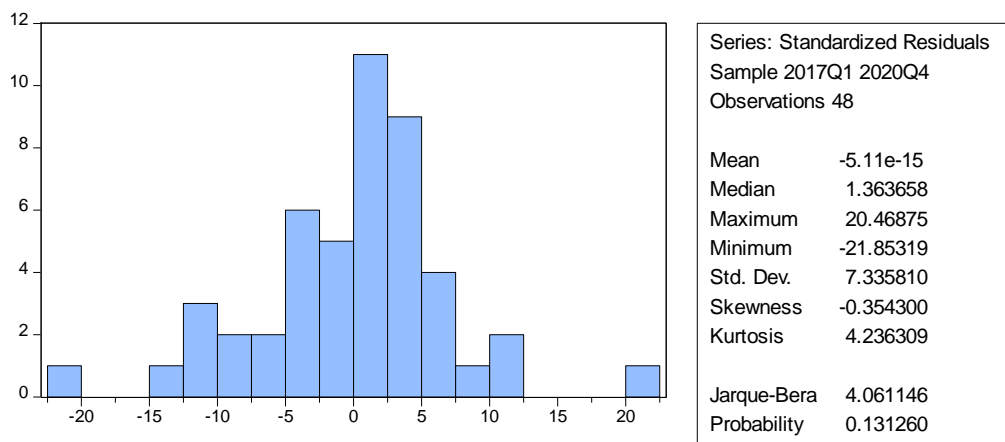
**Gambar 4.1 Hasil Uji Normalitas**

Sumber : hasil pengolahan eviews 9.0

**Tabel 4.6 Hasil Uji Heteroskedastisitas**

Variable	Coefficient	Std. Error	t-Statistic	Prob.
C	6.586103	0.906016	7.269301	0.0000
X	-3.09E-11	1.88E-11	-1.644688	0.1072

Sumber : hasil pengolahan eviews 9.0

**Tabel 4.7 Hasil Uji AutoKorelasi**

Keterangan	Nilai	Kesimpulan
dU	1,577	Nilai <i>Durbin Watson</i> berada diantara nilai dU dan 4-dU, maka tidak terjadi gejala autokorelasi
dL	1,492	
4-dU	2,422	
4-dL	2,507	
<i>Durbin Watson</i>	2,233	

Sumber : hasil pengolahan *eviews 9.0*

**Tabel 4.8 Hasil Uji Statistik t**

Variable	Coefficient	Std. Error	t-Statistic	Prob.
C	93.85063	1.310667	71.60524	0.0000
X	-1.03E-10	2.07E-11	-4.970018	0.0000

Sumber : hasil pengolahan *eviews 9.0*

**Tabel 4. 9 Hasil Koefisien Determinasi**

R-squared	0.349373
Adjusted R-squared	0.335229

Sumber : hasil pengolahan *eviews 9.0*

Tabel Uji t

Pr df	0.25 0.50	0.10 0.20	0.05 0.10	0.025 0.050	0.01 0.02	0.005 0.010	0.001 0.002
41	0.68052	1.30254	1.68288	2.01954	2.42080	2.70118	3.30127
42	0.68038	1.30204	1.68195	2.01808	2.41847	2.69807	3.29595
43	0.68024	1.30155	1.68107	2.01669	2.41625	2.69510	3.29089
44	0.68011	1.30109	1.68023	2.01537	2.41413	2.69228	3.28607
45	0.67998	1.30065	1.67943	2.01410	2.41212	2.68959	3.28148
46	0.67986	1.30023	1.67866	2.01290	2.41019	2.68701	3.27710
47	0.67975	1.29982	1.67793	2.01174	2.40835	2.68456	3.27291
48	0.67964	1.29944	1.67722	2.01063	2.40658	2.68220	3.26891
49	0.67953	1.29907	1.67655	2.00958	2.40489	2.67995	3.26508
50	0.67943	1.29871	1.67591	2.00856	2.40327	2.67779	3.26141
51	0.67933	1.29837	1.67528	2.00758	2.40172	2.67572	3.25789
52	0.67924	1.29805	1.67469	2.00665	2.40022	2.67373	3.25451
53	0.67915	1.29773	1.67412	2.00575	2.39879	2.67182	3.25127
54	0.67906	1.29743	1.67356	2.00488	2.39741	2.66998	3.24815
55	0.67898	1.29713	1.67303	2.00404	2.39608	2.66822	3.24515
56	0.67890	1.29685	1.67252	2.00324	2.39480	2.66651	3.24226
57	0.67882	1.29658	1.67203	2.00247	2.39357	2.66487	3.23948
58	0.67874	1.29632	1.67155	2.00172	2.39238	2.66329	3.23680
59	0.67867	1.29607	1.67109	2.00100	2.39123	2.66176	3.23421
60	0.67860	1.29582	1.67065	2.00030	2.39012	2.66028	3.23171
61	0.67853	1.29558	1.67022	1.99962	2.38905	2.65886	3.22930
62	0.67847	1.29536	1.66980	1.99897	2.38801	2.65748	3.22696
63	0.67840	1.29513	1.66940	1.99834	2.38701	2.65615	3.22471
64	0.67834	1.29492	1.66901	1.99773	2.38604	2.65485	3.22253
65	0.67828	1.29471	1.66864	1.99714	2.38510	2.65360	3.22041
66	0.67823	1.29451	1.66827	1.99656	2.38419	2.65239	3.21837
67	0.67817	1.29432	1.66792	1.99601	2.38330	2.65122	3.21639
68	0.67811	1.29413	1.66757	1.99547	2.38245	2.65008	3.21446
69	0.67806	1.29394	1.66724	1.99495	2.38161	2.64898	3.21260
70	0.67801	1.29376	1.66691	1.99444	2.38081	2.64790	3.21079
71	0.67796	1.29359	1.66660	1.99394	2.38002	2.64686	3.20903
72	0.67791	1.29342	1.66629	1.99346	2.37926	2.64585	3.20733
73	0.67787	1.29326	1.66600	1.99300	2.37852	2.64487	3.20567
74	0.67782	1.29310	1.66571	1.99254	2.37780	2.64391	3.20406
75	0.67778	1.29294	1.66543	1.99210	2.37710	2.64298	3.20249
76	0.67773	1.29279	1.66515	1.99167	2.37642	2.64208	3.20096
77	0.67769	1.29264	1.66488	1.99125	2.37576	2.64120	3.19948
78	0.67765	1.29250	1.66462	1.99085	2.37511	2.64034	3.19804
79	0.67761	1.29236	1.66437	1.99045	2.37448	2.63950	3.19663
80	0.67757	1.29222	1.66412	1.99006	2.37387	2.63869	3.19526