

DAFTAR PUSTAKA

BUKU:

- Akuntan, Sunawir. *Analisa Laporan Keuangan*. Edisi Empat Cetakan Ketiga. Yogyakarta:Liberty Yogyakarta. 2014.
- Bougi, Roger. *Metode Penelitian untuk Bisnis*, Edisi 6 Buku 2. Jakarta : Penerbit Salemba Empat. 2017.
- Brigham dan Houston. *Dasar-Dasar Manajemen Keuangan*, Edisi Kesebelas. Jakarta:Salemba Empat. 2010.
- Djalal, Nachrowi dan Hardius Usman. *Penggunaan Teknik Ekonometrika*. Jakarta: Raja Grafindo Persada. 2002.
- Djalal, Nachrowi dan Hardius Usman. *Pendekatan Populer dan Praktis Ekonometrika untuk Analisis Ekonomi dan Keuangan*. Jakarta: Lembaga Penerbit Fakultas Ekonomi Universitas Indonesia. 2006.
- Hanafi, Mahmud M. dan Abdul Halim. *Analisis Laporan Keuangan*, Edisi Kelima. Yogyakarta:UPP STIM YKPN.2016.
- Hary. *Analisis Kinerja Manajemen* . Jakarta:Grasindo. 2015.
- Hery. *Financial Ratio For Bussiness*. Jakarta: PT Gramedia. 2016.
- Hutabarat, Francis. *Analisa Kinerja Keuangan Perusahaan*. Cetakan I. Banten:Desanta Muliavisitama. 2020.
- Janwari, Yudi. *Asuransi Syariah*. Cetakan I. Bandung: Pustaka Bani Quraisy, Juli 2005.
- Kariyono. *Analisa Laporan Keruangan*. Malang: UB Media.2017.
- Kasmir. *Analisis Laporan Keuangan*. Cetakan Kedelapan. Jakarta: Rajawali Press.2017.
- Kuswandi. *Memahami Rasio-Rasio Keuangan Bagi Awam*. Jakarta:PT Elex Media Koputindo. 2006.

- Santoso, Singgih, *Statistik Parametrik Konsep dan Aplikasi dengan SPSS*. Jakarta: PT. Elex Media Komutindo. 2014.
- Septiana, Aldila. *Analisis Laporan Keuangan*. Jakarta: Duta Media. 2018.
- Sunyoto, Danang. *Analisis Laporan Keuangan untuk Bisnis (Teori dan Kasus)*. Yogyakarta: CAPS. 2013.
- Silaen, Sofar dan Yayak Heriyanto. *Pengantar Statistik Sosial* Jakarta: IN Media. 2013.
- Sinambela, Lijan Poltak. *Metodologi Penelitian Kuantitatif*. Yogyakarta: Graha Ilmu. 2014.
- Sugiyono. *Metode Penelitian Kuantitatif Kualitatif dan R&D*. Bandung: Penerbit Alfabeta. 2015.
- Sugiyono. *Metode Penelitian Kuantitatif Kualitatif dan R&D*. Bandung: Penerbit Alfabeta. 2019.
- Suliyanto. *Ekonomi Terapan: Teori dan Aplikasi dengan SPSS*, Yogyakarta: CV. Andi. 2011.
- Prihadi, Toto. *Analisa Rasio Keuangan*. Jakarta: Penerbit PPM. 2008.
- Widyatuti, Mariya. *Analisa Kritis Laporan Keuangan*. Surabaya: CV Jakad Media Nusantara Surabaya. 2017.
- Widi, Restu Kartiko. *Asas Metode Penelitian*. Yogyakarta: Graha Ilmu. 2010.
- Wijaya. *Analisa Statistik Dengan Program Spss 10.0* Bandung: Alfabeta. 2000.
- Yuwono, Prapto. *Pengantar Ekonometri*. Yogyakarta: Andi. 2005.

Jurnal dan Skripsi:

Achmad Agus Yasin Fadli, "Analisis Pengaruh Return On Investment (Roi) Dan Debt Equity Ratio (Der) Terhadap Dividend Payout Ratio (Dpr) Pada Pt. Hanjaya Mandala Sampoerna, Tbk Periode 2011-2015", *Jurnal Universitas Pamulang JIEP-Vol. 17, No 1*(Maret 2017), <http://jurnal.uns.ac.id> diakses pada tanggal 22 Januari 2021 pukul 08.01 WIB.

Dea Aulia Nandita, Lalu Bayu Alamsyah, Enggar Prima Jati dan Edy Widodo, “Regresi Data Panel untuk Mengetahui Faktor-Faktor yang Mempengaruhi PDRB di Provinsi DIY Tahun 2011-2015 “, Indonesian Journal of Applied Statistics Vol. 2 No. 1 (May 2019) <http://jurnal.uns.ac.id> diakses pada tanggal 21 Desember 2021 pukul 17.59 WIB.

Devi Ariani dan Bati, “Pengaruh Cr,Der Dan Dar Terhadap Roa Pada Perusahaan Manufaktur Sub Sektor Farmasi Yang Terdaftar Di Bei”, Jurnal Fakultas Ekonomi Universitas Asahan,(2020) <http://jurnal.una.ac.id> diakses pada tanggal 30 Maret 2021 pukul 14.31 WIB.

Hendry Saladin dan Benny Usman, “Model Pengembangan Rasio Solvabilitas Untuk Meningkatkan Pertumbuhan Laba Dimediasi Oleh Profitabilitas (Studi Kasus Pada Perusahaan LQ-45 di BEI)”, (Jurnal 1 Media Wahana Ekonomika) Vol. 16 No.3 (Oktober 2019), <http://jurnal.univpgri-palembang.ac.id> diakses pada tanggal 21 Juni 2021 pukul 16.03 WIB.

Lulu Mardhiyah Sayektik dan Suryo Budi Santoso, “Pengaruh Ukuran Perusahaan *Debt to Equity Ratio*, *Debt to Asset Ratio* dan *Risk Based Capital* Terhadap Probabilitas),” Dalam Ratio: Reviu Akutansi Kopetemporer, Vol.1, No.1 (Juli 2020) jurnal pada Universitas Muhammadiyah Purwokerto, <http://Jurnalnasional.ump.ac.id/ind.>, diakses pada tanggal 22 September 2020 pukul 10.39 WIB.

Mamai Maisaroh dan Havid Risyanto, “Pengaruh Investasi, Pengeluaran Pemerintah, Dan Tenaga Kerja Terhadap Pdrb Provinsi Banten” EkBis:Jurnal Ekonomi dan Bisnis (2018) <http://uin-ac.id> diakses pada tanggal 15 Desember 2021 pukul 10.00 WIB .

Miza Ariani dan Mhd. Hasymi, “pengaruh profitabilitas, likuiditas, *leverage*, *size*, dan *capital intensity ratio* terhadap *effective tax rate* (etr) (studi kasus pada perusahaan manufaktur yang *listing* di bursa efek indonesia 2012-2016” Profita: Komunikasi Ilmiah Akuntansi dan Perpajakan Vol. 11, No. 3, (Desember 2018), <https://publikasi.mercubuana.ac.id> diakses pada tanggal 14 Desember 2021 pukul 10.30 WIB.

Muhammad Jamil Hidayat, Alfian Futuhul Hadi dan Dian Anggraeni, “Analisis Regresi Data Panel Terhadap Indeks Pembangunan Manusia (IpM) Jawa Timur Tahun 2006-2015”, *Majalah Ilmiah Matematika dan Statistika* Volume 18 Nomor 2(2018), <http://jurnal.unej.ac.id/index.php/MIMS/index> diakses pada tanggal 17 Desember 2021 pukul 11.18 WIB.

Muhamad Iqbal dan Zainal Berlin, “Pengelolaan Dana Tabarru’Asuransi Jiwa Syariah dalam Membiayaan Murabahah di Bank Sumsel Babel Cabang Syariah Baturaja”, dalam *Medina-Te: Jurnal Studi Islam*, Vol.16 N0.1 (Juni 2017), <http://jurnalstudiislam.ac.id> diakses tanggal 23 Juni 2021 pukul 12.00 WIB.

Muthia Nur Soniati, Ruhadi dan Mochamad Edman Syarief, “Pengaruh Solvabilitas terhadap Profitabilitas (Studi pada Perusahaan Asuransi Kerugian yang Terdaftar di Bursa Efek Indonesia Tahun 2013-2018)”, *Indonesian Journal of Economics and Management* Vol.1, No.1 (November 2020) <http://jurnal.polban.ac.id> diakses pada tanggal 22 Juni 2021 pukul 11.53 WIB.

Nurlinda Sari, Muhamad Salman dan Nur Ismanidar ”Pengaruh Solvabilitas dan Pertumbuhan Penjualan Terhadap Probabilitas pada Perusahaan Logam Terdaftar Dibursa Efek Indonesia” *Jurnal Universitas Samudra*, (2019) <http://ejournalunsam.id> diakses pada tanggal 21 Juni 2021 pukul 11.32 WIB.

Novi Yanti Kurmana, “Pengaruh *Debt to Equity Ratio* (DER), Long Term Debt to Equity Ratio (LDER) dan Net Working Capital to Total Asset (NWCTA) terhadap *Return On Asset* (ROA) pada Perusahaan Asuransi Syariah yang Terdaftar di BEI” Skripsi Fakultas Ekonomi Dan Bisnis Universitas Muhammadiyah Sumatra Utara Medan (2019)

Octavia Setyani, “Pengaruh Inflasi dan Nilai Tukar Terhadap Indeks Saham Syariah Indonesia.” Skripsi Fakultas Ekonomi dan Bisnis Islam UIN SMH Banten, (2017)

Weni Safrina, “*Pengaruh Cash Ratio dan Debt to Asset Ratio Terhadap Return On Assets Pada Perusahaan Asuransi Jiwa Syariah di Indonesia*,” Skripsi Universitas Islam Negeri Sultan Syarif Kasim Riau, (2018)

Yuliana Fitri, “Pengaruh Likuiditas, Solvabilitas dan Aktivitas Terhadap Profitabilitas Perusahaan”, Skripsi Fakultas Ekonomi Dan Bisnis Islam Universitas Insitut Agama Islam Negeri Batusangkar, (2018).

Yulita M. Gunde, Sri Murni dan Mirah H. Rogi, “Analisis Pengaruh Leverage Terhadap Profitabilitas Pada Perusahaan Manufaktur Sub Industri Food And Beverages Yang Terdaftar Di Bei (Periode 2012-2015)”, (Jurnal Ekonomi dan Bisnis Manajemen) Vol.5 No.3 (2017), <http://ejurnal.unsrat.ac.id> diakses pada tanggal 13 Maret 2021 pukul 13.12 WIB.

Zuliana Zulkarnaein, “Pengaruh Debt To Assets Ratio Terhadap Return On Asset Pada Perusahaan Asuransi Yang Terdaftar Di Bei Tahun 2010- 2015” Jurnal Warta Edisi : 56 Pada Universitas Dharmawangsa, (April 2018), <http://jurnal.dharmawangsa.ac.id> diakses Pada tanggal 22 Agustus 2020 pukul 09.00 WIB.

Website:

<https://www.allianz.co.id/laporan-keuangan/diunduh> pada tanggal 04 April 2021 pukul 14:30

<https://www.manulife.co.id/laporan-keuangan-tahunan/> diunduh pada tanggal 16 Maret 2021 pukul 16:57

<https://www.prudential.co.id/laporan-keuangan-tahunan/> diunduh pada tanggal 15 Maret 2021 pukul 17:13

<https://www.bni-life.co.id/diunduh> pada tanggal 18 Maret 2021 pukul 14:05

<https://www.tafakul.co.id/laporan-keuangan/> diunduh pada tanggal 13 April 2021 pukul 13:20

<https://www.sinarmas.co.id/tentang-kami/laporan-keuangan/> diunduh pada tanggal 15 Maret 2021 pukul 17:37

<https://alamin-insurance.com/laporan-keuangan-tahunan/> dunduh pada tanggal 16 April 2021 pukul 15:37

TABEL DURWIN WILSON

Tabel Durbin-Watson (DW), $\alpha = 5\%$

n	k=1		k=2		k=3		k=4		k=5	
	dL	dU	dL	dU	dL	dU	dL	dU	dL	dU
6	0.6102	1.4002								
7	0.6996	1.3564	0.4672	1.8964						
8	0.7629	1.3324	0.5591	1.7771	0.3674	2.2866				
9	0.8243	1.3199	0.6291	1.6993	0.4548	2.1282	0.2957	2.5881		
10	0.8791	1.3197	0.6972	1.6413	0.5253	2.0163	0.3760	2.4137	0.2427	2.8217
11	0.9273	1.3241	0.7580	1.6044	0.5948	1.9280	0.4441	2.2833	0.3155	2.6446
12	0.9708	1.3314	0.8122	1.5794	0.6577	1.8640	0.5120	2.1766	0.3796	2.5061
13	1.0097	1.3404	0.8612	1.5621	0.7147	1.8159	0.5745	2.0943	0.4445	2.3897
14	1.0450	1.3503	0.9054	1.5507	0.7667	1.7788	0.6321	2.0296	0.5052	2.2959
15	1.0770	1.3605	0.9455	1.5432	0.8140	1.7501	0.6852	1.9774	0.5620	2.2198
16	1.1062	1.3709	0.9820	1.5386	0.8572	1.7277	0.7340	1.9351	0.6150	2.1567
17	1.1330	1.3812	1.0154	1.5361	0.8968	1.7101	0.7790	1.9005	0.6641	2.1041
18	1.1576	1.3913	1.0461	1.5353	0.9331	1.6961	0.8204	1.8719	0.7098	2.0600
19	1.1804	1.4012	1.0743	1.5355	0.9666	1.6851	0.8588	1.8482	0.7523	2.0226
20	1.2015	1.4107	1.1004	1.5367	0.9976	1.6763	0.8943	1.8283	0.7918	1.9908
21	1.2212	1.4200	1.1246	1.5385	1.0262	1.6694	0.9272	1.8116	0.8286	1.9635
22	1.2395	1.4289	1.1471	1.5408	1.0529	1.6640	0.9578	1.7974	0.8629	1.9400
23	1.2567	1.4375	1.1682	1.5435	1.0778	1.6597	0.9864	1.7855	0.8949	1.9196
24	1.2728	1.4458	1.1878	1.5464	1.1010	1.6565	1.0131	1.7753	0.9249	1.9018
25	1.2879	1.4537	1.2063	1.5495	1.1228	1.6540	1.0381	1.7666	0.9530	1.8863
26	1.3022	1.4614	1.2236	1.5528	1.1432	1.6523	1.0616	1.7591	0.9794	1.8727
27	1.3157	1.4688	1.2399	1.5562	1.1624	1.6510	1.0836	1.7527	1.0042	1.8608
28	1.3284	1.4759	1.2553	1.5596	1.1805	1.6503	1.1044	1.7473	1.0276	1.8502
29	1.3405	1.4828	1.2699	1.5631	1.1976	1.6499	1.1241	1.7426	1.0497	1.8409
30	1.3520	1.4894	1.2837	1.5666	1.2138	1.6498	1.1426	1.7386	1.0706	1.8326
31	1.3630	1.4957	1.2969	1.5701	1.2292	1.6500	1.1602	1.7352	1.0904	1.8252
32	1.3734	1.5019	1.3093	1.5736	1.2437	1.6505	1.1769	1.7323	1.1092	1.8187
33	1.3834	1.5078	1.3212	1.5770	1.2576	1.6511	1.1927	1.7298	1.1270	1.8128
34	1.3929	1.5136	1.3325	1.5805	1.2707	1.6519	1.2078	1.7277	1.1439	1.8076
35	1.4019	1.5191	1.3433	1.5838	1.2833	1.6528	1.2221	1.7259	1.1601	1.8029
36	1.4107	1.5245	1.3537	1.5872	1.2953	1.6539	1.2358	1.7245	1.1755	1.7987
37	1.4190	1.5297	1.3635	1.5904	1.3068	1.6550	1.2489	1.7233	1.1901	1.7950
38	1.4270	1.5348	1.3730	1.5937	1.3177	1.6563	1.2614	1.7223	1.2042	1.7916
39	1.4347	1.5396	1.3821	1.5969	1.3283	1.6575	1.2734	1.7215	1.2176	1.7886
40	1.4421	1.5444	1.3908	1.6000	1.3384	1.6589	1.2848	1.7209	1.2305	1.7859
41	1.4493	1.5490	1.3992	1.6031	1.3480	1.6603	1.2958	1.7205	1.2428	1.7835
42	1.4562	1.5534	1.4073	1.6061	1.3573	1.6617	1.3064	1.7202	1.2546	1.7814
43	1.4628	1.5577	1.4151	1.6091	1.3663	1.6632	1.3166	1.7200	1.2660	1.7794
44	1.4692	1.5619	1.4226	1.6120	1.3749	1.6647	1.3263	1.7200	1.2769	1.7777
45	1.4754	1.5660	1.4298	1.6148	1.3832	1.6662	1.3357	1.7200	1.2874	1.7762
46	1.4814	1.5700	1.4368	1.6176	1.3912	1.6677	1.3448	1.7201	1.2976	1.7748
47	1.4872	1.5739	1.4435	1.6204	1.3989	1.6692	1.3535	1.7203	1.3073	1.7736
48	1.4928	1.5776	1.4500	1.6231	1.4064	1.6708	1.3619	1.7206	1.3167	1.7725
49	1.4982	1.5813	1.4564	1.6257	1.4136	1.6723	1.3701	1.7210	1.3258	1.7716
50	1.5035	1.5849	1.4625	1.6283	1.4206	1.6739	1.3779	1.7214	1.3346	1.7708
51	1.5086	1.5884	1.4684	1.6309	1.4273	1.6754	1.3855	1.7218	1.3431	1.7701
52	1.5135	1.5917	1.4741	1.6334	1.4339	1.6769	1.3929	1.7223	1.3512	1.7694
53	1.5183	1.5951	1.4797	1.6359	1.4402	1.6785	1.4000	1.7228	1.3592	1.7689
54	1.5230	1.5983	1.4851	1.6383	1.4464	1.6800	1.4069	1.7234	1.3669	1.7684
55	1.5276	1.6014	1.4903	1.6406	1.4523	1.6815	1.4136	1.7240	1.3743	1.7681
56	1.5320	1.6045	1.4954	1.6430	1.4581	1.6830	1.4201	1.7246	1.3815	1.7678
57	1.5363	1.6075	1.5004	1.6452	1.4637	1.6845	1.4264	1.7253	1.3885	1.7675
58	1.5405	1.6105	1.5052	1.6475	1.4692	1.6860	1.4325	1.7259	1.3953	1.7673
59	1.5446	1.6134	1.5099	1.6497	1.4745	1.6875	1.4385	1.7266	1.4019	1.7672
60	1.5485	1.6162	1.5144	1.6518	1.4797	1.6889	1.4443	1.7274	1.4083	1.7671
61	1.5524	1.6189	1.5189	1.6540	1.4847	1.6904	1.4499	1.7281	1.4146	1.7671
62	1.5562	1.6216	1.5232	1.6561	1.4896	1.6918	1.4554	1.7288	1.4206	1.7671
63	1.5599	1.6243	1.5274	1.6581	1.4943	1.6932	1.4607	1.7296	1.4265	1.7671
64	1.5635	1.6268	1.5315	1.6601	1.4990	1.6946	1.4659	1.7303	1.4322	1.7672
65	1.5670	1.6294	1.5355	1.6621	1.5035	1.6960	1.4709	1.7311	1.4378	1.7673
66	1.5704	1.6318	1.5395	1.6640	1.5079	1.6974	1.4758	1.7319	1.4433	1.7675
67	1.5738	1.6343	1.5433	1.6660	1.5122	1.6988	1.4806	1.7327	1.4486	1.7676
68	1.5771	1.6367	1.5470	1.6678	1.5164	1.7001	1.4853	1.7335	1.4537	1.7678
69	1.5803	1.6390	1.5507	1.6697	1.5205	1.7015	1.4899	1.7343	1.4588	1.7680
70	1.5834	1.6413	1.5542	1.6715	1.5245	1.7028	1.4943	1.7351	1.4637	1.7683

TABEL UJI F

Tabel Uji F

$\alpha = 0,05$	$df_1=(k-1)$							
$df_2=(n-k-1)$	1	2	3	4	5	6	7	8
1	161.44 ₈	199.500	215.70 ₇	224.583	230.162	233.98 ₆	236.768	238.883
2	18.513	19.000	19.164	19.247	19.296	19.330	19.353	19.371
3	10.128	9.552	9.277	9.117	9.013	8.941	8.887	8.845
4	7.709	6.944	6.591	6.388	6.256	6.163	6.094	6.041
5	6.608	5.786	5.409	5.192	5.050	4.950	4.876	4.818
6	5.987	5.143	4.757	4.534	4.387	4.284	4.207	4.147
7	5.591	4.737	4.347	4.120	3.972	3.866	3.787	3.726
8	5.318	4.459	4.066	3.838	3.687	3.581	3.500	3.438
9	5.117	4.256	3.863	3.633	3.482	3.374	3.293	3.230
10	4.965	4.103	3.708	3.478	3.326	3.217	3.135	3.072
11	4.844	3.982	3.587	3.357	3.204	3.095	3.012	2.948
12	4.747	3.885	3.490	3.259	3.106	2.996	2.913	2.849
13	4.667	3.806	3.411	3.179	3.025	2.915	2.832	2.767
14	4.600	3.739	3.344	3.112	2.958	2.848	2.764	2.699
15	4.543	3.682	3.287	3.056	2.901	2.790	2.707	2.641
16	4.494	3.634	3.239	3.007	2.852	2.741	2.657	2.591
17	4.451	3.592	3.197	2.965	2.810	2.699	2.614	2.548
18	4.414	3.555	3.160	2.928	2.773	2.661	2.577	2.510
19	4.381	3.522	3.127	2.895	2.740	2.628	2.544	2.477
20	4.351	3.493	3.098	2.866	2.711	2.599	2.514	2.447
21	4.325	3.467	3.072	2.840	2.685	2.573	2.488	2.420
22	4.301	3.443	3.049	2.817	2.661	2.549	2.464	2.397
23	4.279	3.422	3.028	2.796	2.640	2.528	2.442	2.375
24	4.260	3.403	3.009	2.776	2.621	2.508	2.423	2.355
25	4.242	3.385	2.991	2.759	2.603	2.490	2.405	2.337
26	4.225	3.369	2.975	2.743	2.587	2.474	2.388	2.321
27	4.210	3.354	2.960	2.728	2.572	2.459	2.373	2.305
28	4.196	3.340	2.947	2.714	2.558	2.445	2.359	2.291
29	4.183	3.328	2.934	2.701	2.545	2.432	2.346	2.278
30	4.171	3.316	2.922	2.690	2.534	2.421	2.334	2.266
31	4.160	3.305	2.911	2.679	2.523	2.409	2.323	2.255
32	4.149	3.295	2.901	2.668	2.512	2.399	2.313	2.244
33	4.139	3.285	2.892	2.659	2.503	2.389	2.303	2.235
34	4.130	3.276	2.883	2.650	2.494	2.380	2.294	2.225
35	4.121	3.267	2.874	2.641	2.485	2.372	2.285	2.217
36	4.113	3.259	2.866	2.634	2.477	2.364	2.277	2.209
37	4.105	3.252	2.859	2.626	2.470	2.356	2.270	2.201
38	4.098	3.245	2.852	2.619	2.463	2.349	2.262	2.194
39	4.091	3.238	2.845	2.612	2.456	2.342	2.255	2.187
40	4.085	3.232	2.839	2.606	2.449	2.336	2.249	2.180
41	4.079	3.226	2.833	2.600	2.443	2.330	2.243	2.174
42	4.073	3.220	2.827	2.594	2.438	2.324	2.237	2.168
43	4.067	3.214	2.822	2.589	2.432	2.318	2.232	2.163
44	4.062	3.209	2.816	2.584	2.427	2.313	2.226	2.157
45	4.057	3.204	2.812	2.579	2.422	2.308	2.221	2.152
46	4.052	3.200	2.807	2.574	2.417	2.304	2.216	2.147
47	4.047	3.195	2.802	2.570	2.413	2.299	2.212	2.143
48	4.043	3.191	2.798	2.565	2.409	2.295	2.207	2.138
49	4.038	3.187	2.794	2.561	2.404	2.290	2.203	2.134
50	4.034	3.183	2.790	2.557	2.400	2.286	2.199	2.130
51	4.030	3.179	2.786	2.553	2.397	2.283	2.195	2.126

TABEL UJI t

Titik Persentase Distribusi t (df = 1 – 40)

df	Pr	0.25	0.10	0.05	0.025	0.01	0.005	0.001
		0.50	0.20	0.10	0.050	0.02	0.010	0.002
1		1.00000	3.07768	6.31375	12.70620	31.82052	63.65674	318.30884
2		0.81650	1.88562	2.91999	4.30265	6.96456	9.92484	22.32712
3		0.76489	1.63774	2.35336	3.18245	4.54070	5.84091	10.21453
4		0.74070	1.53321	2.13185	2.77645	3.74695	4.60409	7.17318
5		0.72669	1.47588	2.01505	2.57058	3.36493	4.03214	5.89343
6		0.71756	1.43976	1.94318	2.44691	3.14267	3.70743	5.20763
7		0.71114	1.41492	1.89458	2.36462	2.99795	3.49948	4.78529
8		0.70639	1.39682	1.85955	2.30600	2.89646	3.35539	4.50079
9		0.70272	1.38303	1.83311	2.26216	2.82144	3.24984	4.29681
10		0.69981	1.37218	1.81246	2.22814	2.76377	3.16927	4.14370
11		0.69745	1.36343	1.79588	2.20099	2.71808	3.10581	4.02470
12		0.69548	1.35622	1.78229	2.17881	2.68100	3.05454	3.92963
13		0.69383	1.35017	1.77093	2.16037	2.65031	3.01228	3.85198
14		0.69242	1.34503	1.76131	2.14479	2.62449	2.97684	3.78739
15		0.69120	1.34061	1.75305	2.13145	2.60248	2.94671	3.73283
16		0.69013	1.33676	1.74588	2.11991	2.58349	2.92078	3.68615
17		0.68920	1.33338	1.73961	2.10982	2.56693	2.89823	3.64577
18		0.68836	1.33039	1.73406	2.10092	2.55238	2.87844	3.61048
19		0.68762	1.32773	1.72913	2.09302	2.53948	2.86093	3.57940
20		0.68695	1.32534	1.72472	2.08596	2.52798	2.84534	3.55181
21		0.68635	1.32319	1.72074	2.07961	2.51765	2.83136	3.52715
22		0.68581	1.32124	1.71714	2.07387	2.50832	2.81876	3.50499
23		0.68531	1.31946	1.71387	2.06866	2.49987	2.80734	3.48496
24		0.68485	1.31784	1.71088	2.06390	2.49216	2.79694	3.46678
25		0.68443	1.31635	1.70814	2.05954	2.48511	2.78744	3.45019
26		0.68404	1.31497	1.70562	2.05553	2.47863	2.77871	3.43500
27		0.68368	1.31370	1.70329	2.05183	2.47266	2.77068	3.42103
28		0.68335	1.31253	1.70113	2.04841	2.46714	2.76326	3.40816
29		0.68304	1.31143	1.69913	2.04523	2.46202	2.75639	3.39624
30		0.68276	1.31042	1.69726	2.04227	2.45726	2.75000	3.38518
31		0.68249	1.30946	1.69552	2.03951	2.45282	2.74404	3.37490
32		0.68223	1.30857	1.69389	2.03693	2.44868	2.73848	3.36531
33		0.68200	1.30774	1.69236	2.03452	2.44479	2.73328	3.35634
34		0.68177	1.30695	1.69092	2.03224	2.44115	2.72839	3.34793
35		0.68156	1.30621	1.68957	2.03011	2.43772	2.72381	3.34005
36		0.68137	1.30551	1.68830	2.02809	2.43449	2.71948	3.33262
37		0.68118	1.30485	1.68709	2.02619	2.43145	2.71541	3.32563
38		0.68100	1.30423	1.68595	2.02439	2.42857	2.71156	3.31903
39		0.68083	1.30364	1.68488	2.02269	2.42584	2.70791	3.31279
40		0.68067	1.30308	1.68385	2.02108	2.42326	2.70446	3.30688

HASIL PENELITIAN

Hasil Uji Chow

Effects Test	Statistic	d.f.	Prob.
Cross-section F	4.252161	(6,26)	0.0041
Cross-section Chi-square	23.930794	6	0.0005

Hasil Uji Hausman

Test Summary	Chi-Sq. Statistic	Chi-Sq. d.f.	Prob.
Cross-section random	12.346321	2	0.0021

Gambar Grafik Uji Normalitas

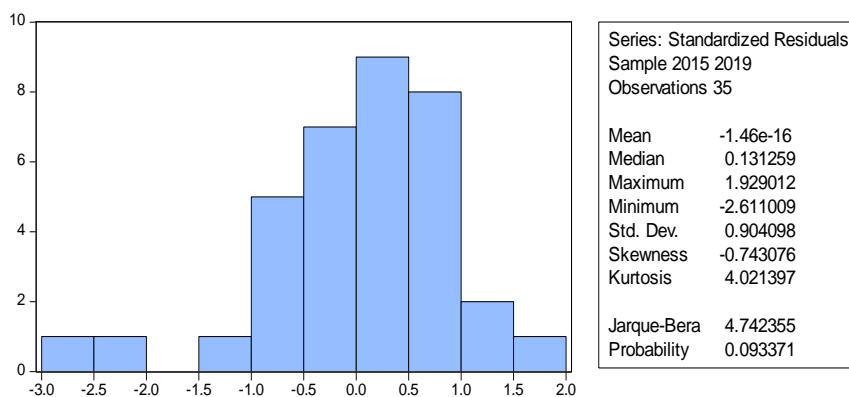

Hasil Uji Multikolinearitas

	DAR	DER
DAR	1.000000	0.810197
DER	0.810197	1.000000

Hasil Uji Heteroskedastisitas

Effects Specification			
Cross-section fixed (dummy variables)			
R-squared	0.647665	Mean dependent var	6.817714
Adjusted R-squared	0.539254	S.D. dependent var	7.027943
S.E. of regression	4.770446	Akaike info criterion	6.179791
Sum squared resid	591.6859	Schwarz criterion	6.579737
Log likelihood	-99.14634	Hannan-Quinn criter.	6.317852
F-statistic	5.974174	Durbin-Watson stat	1.931254
Prob(F-statistic)	0.000221		

Hasil Uji Autokolerasi

R-squared	0.647665	Mean dependent var	6.817714
Adjusted R-squared	0.539254	S.D. dependent var	7.027943
S.E. of regression	4.770446	Akaike info criterion	6.179791
Sum squared resid	591.6859	Schwarz criterion	6.579737
Log likelihood	-99.14634	Hannan-Quinn criter.	6.317852
F-statistic	5.974174	Durbin-Watson stat	1.931254
Prob(F-statistic)	0.000221		

Hasil Durbin Watson

Autokorelasi	Ragu-ragu	Tidak ada	Ragu-ragu	Autokorelasi		
Positif		autokorelasi		Negatif		
0	dl	du	DW	4-du	4-dl	4
0	1.3433	1.5838	↓	2.4162	2.656	4
			1.931254			

Model Fixed Effect : Uji Parsial (Uji t)

Variable	Coefficient	Std. Error	t-Statistic	Prob.
C	-7.917876	4.288173	-1.846445	0.0762
X1	0.842173	0.221459	3.802843	0.0008
X2	-0.063679	0.018573	-3.428607	0.0020

Model Fixed Effect : Uji F

R-squared	0.647665	Mean dependent var	6.817714
Adjusted R-squared	0.539254	S.D. dependent var	7.027943
S.E. of regression	4.770446	Akaike info criterion	6.179791
Sum squared resid	591.6859	Schwarz criterion	6.579737
Log likelihood	-99.14634	Hannan-Quinn criter.	6.317852
F-statistic	5.974174	Durbin-Watson stat	1.931254
Prob(F-statistic)	0.000221		

Model Fixed Effect : Uji Koefisien Determinasi R²

R-squared	0.647665	Mean dependent var	6.817714
Adjusted R-squared	0.539254	S.D. dependent var	7.027943
S.E. of regression	4.770446	Akaike info criterion	6.179791
Sum squared resid	591.6859	Schwarz criterion	6.579737
Log likelihood	-99.14634	Hannan-Quinn criter.	6.317852
F-statistic	5.974174	Durbin-Watson stat	1.931254
Prob(F-statistic)	0.000221		

DATA KEUANGAN SAMPEL

No	Nama Perusahaan	Tahun	Total Aktiva	Total Hutang	Total Ekuitas	EAT
1	PT Asuransi Allianz Indonesia	2015	658061	80851	207352	86121
		2016	2202733	120806	263090	59746
		2017	2724009	167416	363187	81735
		2018	2878705	197490	486584	151279
		2019	3402859	590730	714230	161915
2	PT Asuransi Jiwa Manulife Indonesia	2015	222030	65974	152020	46046
		2016	625278	157187	194075	42055
		2017	869682	257754	250460	71703
		2018	894859	233726	293290	47522
		2019	942307	155801	375238	75201
3	PT Asuransi Sinarmas	2015	269117	118637	140070	45098
		2016	315439	108054	195064	54993
		2017	410834	165255	236988	41924
		2018	424870	146566	263073	26085
		2019	489781	156093	310145	47072
4	PT Asuransi Tafakul Keluarga	2015	1064512	240551	162399	20453
		2016	1600155	257150	185805	14641
		2017	1660572	332292	164188	19498
		2018	1761511	415683	173206	12908
		2019	1805094	466826	184454	9493
5	PT Asuransi Jiwa Al Amin	2015	48800206	262357,34	82469,2	5875,57
		2016	439256,85	161684,01	104306,58	1486,58
		2017	723983,39	437565,34	102307,32	1755,49
		2018	929720,7	708204,72	104562,53	4290,15
		2019	1041986,54	807867,35	112549,29	5532,73
6	PT BNI Life Insurance	2015	279391	104587	108556	24001
		2016	358030	138461	136141	28540
		2017	557813	148353	163282	35778
		2018	674928	257088	172396	13210
		2019	727834	199065	194773	15634
7	PT Prudential Life surance	2015	3021540	449685	2155174	1033318
		2016	8771211	442796	2524888	819714
		2017	9920534	540193	2518136	750248
		2018	9213438	626200	2013026	660039
		2019	9078733	636019	1631794	661154

Priode	DAR (X1)	DER (X2)	ROA (Y)
	$\frac{\text{Total Hutang}}{\text{Total Aktiva}} \times 100\%$	$\frac{\text{Total Hutang}}{\text{Total Ekuitas}} \times 100\%$	$\frac{\text{Total EAT}}{\text{Total Aktiva}} \times 100\%$
2015	12.29%	38.99%	13.09%
	29.71%	43.40%	20.74%
	44.08%	84.70%	16.76%
	22.60%	148.12%	1.92%
	53.76%	318.13%	1.20%
	37.43%	96.34%	8.59%
	14.88%	20.87%	34.20%
2016	5.48%	45.92%	2.71%
	25.14%	80.99%	6.73%
	34.26%	55.39%	17.43%
	16.07%	138.40%	0.91%
	36.81%	155.01%	0.34%
	38.67%	101.70%	7.97%
	5.05%	17.54%	9.35%
2017	6.15%	46.10%	3.00%
	29.64%	102.91%	8.24%
	40.22%	69.73%	10.20%
	20.01%	202.39%	1.17%
	60.44%	427.70%	0.24%
	26.60%	90.86%	6.41%
	5.45%	21.45%	7.56%
2018	6.86%	40.59%	5.26%
	26.12%	79.69%	5.31%
	34.50%	55.71%	6.14%
	23.60%	239.99%	0.73%
	76.17%	677.30%	0.46%
	38.09%	149.13%	1.96%
	6.80%	31.11%	7.16%
2019	17.36%	82.71%	4.76%
	16.53%	41.52%	7.98%
	31.87%	50.33%	9.61%
	25.86%	253.09%	0.53%
	77.53%	717.79%	0.53%
	27.35%	102.20%	2.15%
	7.01%	38.98%	7.28%

PT Asuransi Allianz Indonesia			
Priode	DAR	DER	ROA
2015	12,29%	38,99%	13,09%
2016	5,48%	45,92%	2,71%
2017	6,15%	46,10%	3,00%
2018	6,86%	40,59%	5,26%
2019	17,36%	82,71%	4,76%
Rata-rata	9,63%	50,86%	5,76%

PT Asuransi Jiwa Al Amin			
Priode	DAR	DER	ROA
2015	53,76%	318,13%	1,20%
2016	36,81%	155,01%	0,34%
2017	60,44%	427,70%	0,24%
2018	76,17%	677,30%	0,46%
2019	25,86%	253,09%	0,52%
Rata-rata	50,61%	366,24%	0,55%

PT Asuransi Jiwa Manulife Indonesia			
Priode	DAR	DER	ROA
2015	29,71%	43,40%	20,74%
2016	25,14%	80,99%	6,73%
2017	29,64%	102,91%	8,24%
2018	26,12%	79,69%	5,31%
2019	16,53%	41,52%	7,98%
Rata-rata	25,43%	69,70%	9,80%

PT BNI Life Insurance			
Priode	DAR	DER	ROA
2015	37,43%	96,34%	8,59%
2016	38,67%	101,70%	7,97%
2017	26,60%	90,86%	6,41%
2018	38,09%	149,13%	1,96%
2019	27,35%	102,20%	2,15%
Rata-rata	33,63%	108,05%	5,42%

PT Asuransi Sinarmas			
Priode	DAR	DER	ROA
2015	44,08%	84,70%	16,76%
2016	34,26%	55,39%	17,43%
2017	40,22%	69,73%	10,20%
2018	34,50%	55,71%	6,14%
2019	31,87%	50,33%	9,61%
Rata-rata	36,99%	63,17%	12,03%

PT Prudential Life Insurance			
Priode	DAR	DER	ROA
2015	14,88%	20,87%	34,20%
2016	5,05%	17,54%	9,35%
2017	5,45%	21,45%	7,56%
2018	6,80%	31,11%	7,16%
2019	7,01%	38,98%	7,28%
Rata-rata	7,84%	25,99%	13,11%

PT Asuransi Tafakul Keluarga			
Priode	DAR	DER	ROA
2015	22,60%	148,12%	1,92%
2016	16,07%	138,40%	0,91%
2017	20,01%	202,39%	1,17%
2018	23,60%	239,99%	0,73%
2019	25,86%	253,09%	0,53%
Rata-rata	21,63%	196,40%	1,05%

No	Nama Perusahaan	Tahun	DAR (X1) %	DER (X2) %	ROA (Y) %
1	PT Asuransi Allianz Indonesia	2015	12.29	38.99	13.09
		2016	5.48	45.92	2.71
		2017	6.15	46.10	3.00
		2018	6.86	40.59	5.26
		2019	17.36	82.71	4.76
2	PT Asuransi Jiwa Manulife Indonesia	2015	29.71	43.40	20.74
		2016	25.14	80.99	6.73
		2017	29.64	102.91	8.24
		2018	26.12	79.69	5.31
		2019	16.53	41.52	7.98
3	PT Asuransi Sinarmas	2015	44.08	84.70	16.76
		2016	34.26	55.39	17.43
		2017	40.22	69.73	10.20
		2018	34.50	55.71	6.14
		2019	31.87	50.33	9.61
4	PT Asuransi Tafakul Keluarga	2015	22.60	148.12	1.92
		2016	16.07	138.40	0.91
		2017	20.01	202.39	1.17
		2018	23.60	239.99	0.73
		2019	25.86	253.09	0.53
5	PT Asuransi Jiwa Al Amin	2015	53.76	318.13	1.20
		2016	36.81	155.01	0.34
		2017	60.44	427.70	0.24
		2018	76.17	677.30	0.46
		2019	77.53	717.79	0.53
6	PT BNI Life Insurance	2015	37.43	96.34	8.59
		2016	38.67	101.70	7.97
		2017	26.60	90.86	6.41
		2018	38.09	149.13	1.96
		2019	27.35	102.20	2.15
7	PT Prudential Life Assurance	2015	14.88	20.87	34.20
		2016	5.05	17.54	9.35
		2017	5.45	21.45	7.56
		2018	6.80	31.11	7.16
		2019	7.01	38.98	7.28

LAPORAN KEUANGAN UNIT SYARIAH

Per 31 Desember 2016 dan 2015

NERACA PERUSAHAAN / UNIT SYARIAH PER 31 DESEMBER 2016 DAN 2015 (dalam jutaan rupiah)				LAPORAN SURPLUS (DEFISIT) UNDERWRITING DANA TABARRU' UNTUK TAHUN YANG BERAKHIR TANGGAL 31 DESEMBER 2016 DAN 2015 (dalam jutaan rupiah)				KESEHATAN KEUANGAN DANA TABARRU' PER 31 DESEMBER 2016 DAN 2015 (dalam jutaan rupiah)				RASIO KESEHATAN KEUANGAN PER 31 DESEMBER 2016 DAN 2015 (dalam jutaan rupiah)			
NO	URAIAN	2016	2015	NO	URAIAN	2016	2015	NO	URAIAN	2016	2015	NO	Indikator Kesehatan Lainnya	2016	2015
L. ASSET				1. PENDAPATAN ASURANSI				MC. Rasio Kecelakaan				A. Dana Jaminan			
1	Kas dan Setara Kas	19.245	9.479	2	Korban Mati	526.740	460.617	Tingkat Solvabilitas				a. Dana Jaminan dari Rekening Dana Perusahaan			
2	Piutang Komtribusi	1.216	2.074	3	Gaji Pengusaha	(218.571)	(274.916)	A. Tingkat Solvabilitas				b. Dana Jaminan dari Dana Tabarru'/			
3	Piutang Reasuransi	12.876	15.917	4	Bagian Reasuransi (atau Hibrid)	(27.236)	(28.947)	a. Kekayaan Yang Diperkenankan				16.500			
4	Piutang	-	-	5	Pendapatan Komtribusi yang Belum Menjadi Hak	(2.425)	(2.804)	b. Kekayaan				200			
5	Mutualisasi	-	-	6	Jumlah Pendapatan	187.600	183.899	c. Jumlah Tingkat Solvabilitas				300			
6	Dana	-	-	BEBAN ASURANSI				D. Rasio Pencapaian (%) **)				16.700			
7	Investasi pada Surat Berharga	616.028	620.780	7	Pertanggungan Klaim	111.000	161.766	Dana Tabarru'*)				18.700			
8	Pertanggungan	-	-	8	Klaim yang Ditanggung Reasuransi dan Pihak Lain	(10.346)	(14.718)	Dana Tabarru'*)				23.700			
9	Mutualisasi	-	-	9	Klaim yang Masih Harus Dibayar	-	-	Kekalahan (Kekurangan) STS				338.807			
10	Mutualisasi	-	-	10	Klaim yang Masih Harus Dibayar yang Ditanggung Reasuransi dan Pihak Lain	-	-	D. Rasio Pencapaian (%) **)				842%			
11	Mutualisasi	-	-	11	Klaim yang Masih Harus Dibayar yang Ditanggung Reasuransi dan Pihak Lain	-	-	Kesehatan Keuangan Dana Perusahaan				PER 31 DESEMBER 2016 DAN 2015			
12	Investasi pada Ekuitas Lain	-	-	12	Penghasilan Tertentu	13.500	(15.414)	MC. URAIAN				2016			
13	Piutang Investasi	3.896	2.671	13	Saluran Penghasilan Asuransi	169.209	193.632	URAIAN				2016			
14	Utang Lain	1.302	8.137	14	Jumlah Beban Asuransi	77.787	77.322	Kesehatan yang Terjadi untuk Death				2016			
15	Jumlah Aset	897.348	688.691	15	Surplus (Defisit) Neto Asuransi	111.813	106.567	A. Kebijakan yang Terjadi untuk Death				76.842			
M. LIABILITAS				NERACA DANA INVESTASI PESERTA PER 31 DESEMBER 2016 DAN 2015 (dalam jutaan rupiah)				B. Minimum Kebijakan yang Wajib				Dibebaskan untuk Death **)			
1	Penghasilan Komtribusi yang Belum Menjadi Hak	11.522	3.287	16	Pendapatan Investasi	29.708	23.612	a. 10% a. Jumlah Dana yang Dibebaskan				untuk Mengantisipasi Risiko			
2	Penghasilan Komtribusi	8.207	11.681	17	Tarif Pertanggungan Investasi	29.708	23.612	b. 10% a. Jumlah Dana yang Dibebaskan				yang Mengantisipasi Risiko			
3	Utang Klaim	1.827	4.584	18	Ditanggung Beban Penghasilan Portofolio Investasi	29.708	23.612	b. 10% a. Jumlah Dana yang Dibebaskan				yang Mengantisipasi Risiko			
4	Klaim yang Belum Terjadi yang Ditanggung Asuransi	25.070	6.400	19	Pendapatan Investasi Neto	29.708	23.612	b. 10% a. Jumlah Dana yang Dibebaskan				yang Mengantisipasi Risiko			
5	Bagian Peserta atas Surplus Underwriting Dana Tabarru' yang Masih Harus Dibayar	-	-	20	Surplus (Defisit) Underwriting Dana Tabarru'*)	107.000	181.124	b. 10% a. Jumlah Dana yang Dibebaskan				yang Mengantisipasi Risiko			
6	Utang Reasuransi	17.708	11.246	NO. URAIAN				b. 10% a. Jumlah Dana yang Dibebaskan				yang Mengantisipasi Risiko			
7	Utang Dikoran	-	-	1	ASSET	-	-	b. 10% a. Jumlah Dana yang Dibebaskan				yang Mengantisipasi Risiko			
8	Utang Pajak	16.477	21.491	1	Deposito	77.375	101.246	b. 10% a. Jumlah Dana yang Dibebaskan				yang Mengantisipasi Risiko			
9	Utang Lain	28.810	15.502	2	Suara Syariah	894.863	792.761	b. 10% a. Jumlah Dana yang Dibebaskan				yang Mengantisipasi Risiko			
10	Jumlah Liabilitas	128.809	88.691	3	Suara atau Obligasi Syariah	3.896	3.363	b. 10% a. Jumlah Dana yang Dibebaskan				yang Mengantisipasi Risiko			
N. EKUITAS				2. SURPLUS (DEFISIT) NETO ASURANSI				b. 10% a. Jumlah Dana yang Dibebaskan				yang Mengantisipasi Risiko			
16	Modal Dasar	25.000	25.000	4	A. Surplus Berharga Syariah Negara	235.883	88.189	b. 10% a. Jumlah Dana yang Dibebaskan				yang Mengantisipasi Risiko			
17	Tambahan Modal Disetor	-	-	5	A. Surplus Berharga Syariah yang Ditentukan oleh Bank Indonesia	-	-	b. 10% a. Jumlah Dana yang Dibebaskan				yang Mengantisipasi Risiko			
18	Akumulasi (Penurunan) Surplus Berharga	(4.036)	(718)	6	A. Surplus Berharga Syariah yang Ditentukan oleh Bank Negara Republik Indonesia	-	-	b. 10% a. Jumlah Dana yang Dibebaskan				yang Mengantisipasi Risiko			
19	Saldo Laba	242.416	183.671	7	A. Surplus Berharga Syariah yang Ditentukan oleh Lembaga Multinasional	-	-	b. 10% a. Jumlah Dana yang Dibebaskan				yang Mengantisipasi Risiko			
20	Jumlah Ekuitas	263.380	287.352	8	Suara Dana Syariah	14.726	14.228	b. 10% a. Jumlah Dana yang Dibebaskan				yang Mengantisipasi Risiko			
19. Jumlah Liabilitas, Dana Peserta, dan Surplus				3. DANA INVESTASI				b. 10% a. Jumlah Dana yang Dibebaskan				yang Mengantisipasi Risiko			
897.348				688.691				b. 10% a. Jumlah Dana yang Dibebaskan				yang Mengantisipasi Risiko			
LAPORAN LABA RUGI DANA PERUSAHAAN UNTUK TAHUN YANG BERAKHIR TANGGAL 31 DESEMBER 2016 DAN 2015 (dalam jutaan rupiah)				NO. URAIAN				b. 10% a. Jumlah Dana yang Dibebaskan				yang Mengantisipasi Risiko			
NO	URAIAN	2016	2015	1	Pendapatan	68.484	84.942	b. 10% a. Jumlah Dana yang Dibebaskan				yang Mengantisipasi Risiko			
1	Pendapatan	68.484	84.942	2	Pendapatan-Penghasilan Operasional Asuransi	251.050	220.274	b. 10% a. Jumlah Dana yang Dibebaskan				yang Mengantisipasi Risiko			
2	Pendapatan-Penghasilan Operasional Asuransi	251.050	220.274	3	Pendapatan-Penghasilan Portofolio	19.282	18.713	b. 10% a. Jumlah Dana yang Dibebaskan				yang Mengantisipasi Risiko			
3	Pendapatan-Penghasilan Portofolio	19.282	18.713	4	Investasi Dana Peserta	-	-	b. 10% a. Jumlah Dana yang Dibebaskan				yang Mengantisipasi Risiko			
4	Investasi Dana Peserta	-	-	5	Pendapatan-Penghasilan Surplus Underwriting	238.418	292.028	b. 10% a. Jumlah Dana yang Dibebaskan				yang Mengantisipasi Risiko			
5	Pendapatan-Penghasilan Surplus Underwriting	238.418	292.028	6	Jumlah Pendapatan	316.742	313.023	b. 10% a. Jumlah Dana yang Dibebaskan				yang Mengantisipasi Risiko			
6	Jumlah Pendapatan	316.742	313.023	7	Beban	234.998	189.787	b. 10% a. Jumlah Dana yang Dibebaskan				yang Mengantisipasi Risiko			
7	Beban	234.998	189.787	8	Liabilitas Komtribusi	-	-	b. 10% a. Jumlah Dana yang Dibebaskan				yang Mengantisipasi Risiko			
8	Liabilitas Komtribusi	-	-	9	Liabilitas Dikoran	81.277	56.361	b. 10% a. Jumlah Dana yang Dibebaskan				yang Mengantisipasi Risiko			
9	Liabilitas Dikoran	81.277	56.361	10	Beban Umum dan Administrasi	-	-	b. 10% a. Jumlah Dana yang Dibebaskan				yang Mengantisipasi Risiko			
10	Beban Umum dan Administrasi	-	-	11	Beban Penanganan	-	-	b. 10% a. Jumlah Dana yang Dibebaskan				yang Mengantisipasi Risiko			
11	Beban Penanganan	-	-	12	Beban Pengembangan	-	-	b. 10% a. Jumlah Dana yang Dibebaskan				yang Mengantisipasi Risiko			
12	Beban Pengembangan	-	-	13	Jumlah Beban	234.998	189.787	b. 10% a. Jumlah Dana yang Dibebaskan				yang Mengantisipasi Risiko			
13	Jumlah Beban	234.998	189.787	14	Labanya	81.744	123.236	b. 10% a. Jumlah Dana yang Dibebaskan				yang Mengantisipasi Risiko			
14	Labanya	81.744	123.236	15	Pendapatan (Defisit) Non Usaha Neto	81.744	123.236	b. 10% a. Jumlah Dana yang Dibebaskan				yang Mengantisipasi Risiko			
15	Pendapatan (Defisit) Non Usaha Neto	81.744	123.236	16	Labanya	81.744	123.236	b. 10% a. Jumlah Dana yang Dibebaskan				yang Mengantisipasi Risiko			
16	Labanya	81.744	123.236	17	Beban Pajak	(19.466)	(24.000)	b. 10% a. Jumlah Dana yang Dibebaskan				yang Mengantisipasi Risiko			
17	Beban Pajak	(19.466)	(24.000)	18	Labanya	62.278	99.236	b. 10% a. Jumlah Dana yang Dibebaskan				yang Mengantisipasi Risiko			
18	Labanya	62.278	99.236	19	Labanya	62.278	99.236	b. 10% a. Jumlah Dana yang Dibebaskan				yang Mengantisipasi Risiko			

*) Nilai menggunakan nilai efektif per tanggal 17 Oktober 2017

** Rasio Pencapaian Solvabilitas Dana Tabarru' per 31 Desember 2016 adalah sebesar 842%, Rasio ini jauh melampaui ketentuan minimum yang dipersyaratkan dalam Peraturan Menteri Keuangan Nomor 15/PMK/010/2011 dan Peraturan Kepala Bappenas & LA Nomor PER 078/2011, yaitu sebesar 30%.

Jakarta, April 2017
S.E. & G.
Direksi

PT Anwarul Alliaz Life Indonesia

AllianzCare
1500-136

AllianzCare
Share 1500-139

LAPORAN KEUANGAN UNIT SYARIAH

Per 31 Desember 2017 dan 2016 (Dalam Jutaan Rupiah)



LAPORAN POSISI KEUANGAN ASURANSI SYARIAH PER 31 DESEMBER 2017 DAN 2016			LAPORAN LABA RUGI DAN PENDAPATAN KOMPREHENSIF LAIN PER 31 DESEMBER 2017 DAN 2016			PENCAMPURAN TINGKAT SOLVABILITAS PER 31 DESEMBER 2017		
URAIAN	2017	2016	URAIAN	2017	2016	URAIAN	Dana Tabung dan Dana Investasi	Dana Perantara
ASET			PENDAPATAN USAHA			Tingkat Solvabilitas	543,236	353,293
Kas dan setara kas	22,811	35,403	Pendapatan spt pendapatan dana tabung/	135,458	85,464	A. Asst yang diperkenankan (AVD)	694,162	402,280
Piutang ke bank	354	1,214	Pendapatan spt pendapatan investasi dana peserta	291,708	291,283	B. Laminan selain Gerdh dan Dana Perantara	112,205	42,294
Piutang reasuransi	31,268	12,274	Pendapatan spt pendapatan spt pendapatan	-	-	Dana Tabung dan Dana Investasi Berkas Risiko (DTBRB)	23,283	8,228
Piutang reasuransi	-	-	Pendapatan investasi	16,866	16,900	A. Risiko Kredit	12,259	4,216
Piutang lainnya	-	-	Jumlah pendapatan	417,588	335,913	B. Risiko Likuiditas	-	-
Piutang Pendapatan Investasi	50,346	13,855	BEBAN USAHA			C. Risiko Pasar	-	-
Pembayaran musabahah	-	-	Beban usaha	302,241	354,205	D. Risiko Asuransi	7,261	-
Provision pada Dana Berharga	2,610,250	2,172,116	LABA (RUGI) USAHA	55,113	35,155	E. Risiko Operasional	620	1,070
Provision pada entitas asosiasi dan ventura bersama	-	-	Pendapatan komersial	95,242	49,247	F. Risiko PACE Operasional	-	-
Piutang saham	-	-	Beban komersial	2,741	1,238	G. Risiko Kredit	-	-
Aset bank	-	-	LABA (RUGI) SEBELUM PAJAK	186,518	76,213	H. Risiko Pasar	-	-
Provision investasi	-	-	Beban pajak penghasilan	(26,701)	(16,401)	I. Asst PWTI Diopsional	-	-
Aset tetap	-	-	LABA (RUGI)	81,725	66,148	J. Laba-laba PWTI Diopsional	-	-
Aset tak berwujud	10,820	7,261	PENGHABILAN KOMPREHENSIF LAIN			Tingkat Solvabilitas sebelum memperhitungkan Asst yang Tersedia	203%	587%
Aset lain	-	-	Tidak akan diidentifikasi ke laba rugi	-	-	untuk Gerdh (jalon %)		
TOTAL ASET	2,745,788	2,882,723	Sayknya mengurangi aset tetap & tak berwujud	-	-	Tinggi Tingkat Solvabilitas Internal	80%	85%
			Penghasilan-komersial lainnya (laminasi pass)	-	-	Tingkat Solvabilitas dengan DTBRB/AVD/AVD yang Diperkenankan Peraturan	65%	65%
LIABILITAS			Pajak penghasilan	-	-	Asst yang Tersedia Untuk Gerdh yang Diperhitungkan sebagai Penambah AVD	-	-
Utang bank	1,200	1,028	Aset tidak teridentifikasi ke laba rugi	-	-	Dana Tabung/ dan Tabung	-	-
Utang reasuransi	12,268	12,708	Aset tidak teridentifikasi ke laba rugi	-	-	K. Keunggulan (defisit) tingkat solvabilitas dari target internal	-	-
Bagian peserta atas sukuk underlying	-	-	Sayknya mengurangi aset tetap & tak berwujud	-	-	L. Keunggulan investasi, kas dan bank	-	-
Utang lainnya di mana	-	-	Sayknya mengurangi laporan keuangan	-	-	Rasio Tingkat Solvabilitas Dana Tabung dan Dana Investasi, dan		
Persentase lain dalam proses	-	-	Sayknya nilai wajar sukuk FVTOCI aset keuangan AFS	16,240	(4,807)	Dana Perantara	203%	587%
Persentase lain dalam proses	42,013	25,071	Pajak penghasilan	-	-			
Persentase kembali yang belum menjadi kas	13,264	11,022	PENGHABILAN KOMPREHENSIF	180,692	55,779			
Persentase kembali pada masa depan	10,741	6,301						
Utang lain	30,344	35,097						
TOTAL LIABILITAS	162,182	129,368						
DANA PERSERTA			LAPORAN SURPLUS DEFISIT UNDERWRITING DANA TABARRU'			RASIO KEUANGAN SELAIN TINGKAT SOLVABILITAS		
Dana investasi	1,645,297	1,241,264	URAIAN	2017	2016	URAIAN	INDIKATOR	Colokan
Dana tabung	548,208	477,463	PENDAPATAN ASURANSI	631,260	634,163	Risiko Likuiditas	Dana Tabung dan Dana Investasi	Dana Perantara
EKUITAS			Pendapatan kontribusi	631,260	634,163	A. Kewajiban lancar	694,162	402,280
Modal dasar	25,000	25,000	Bagian peserta atas kontribusi	(84,161)	(116,517)	B. Kewajiban lancar	112,803	46,265
Tambahan modal dasar	-	-	Bagian reasuransi atas kontribusi	(46,895)	(27,236)	C. Risiko (jaki)	581%	617%
Sisa penghasilan komprehensif lain	14,708	(4,230)	Jumlah pendapatan	187,600	190,428	Rasio perimbangan investasi dengan likuiditas		
Sisa laba	324,191	242,418	BEBAN ASURANSI			A. Investasi, kas dan bank	402,370	-
TOTAL LIABILITAS, DANA PERSERTA, DAN EKUITAS	2,745,788	2,882,723	Beban premi	145,110	111,201	B. Persepolis tabung	65,791	-
			Bagian reasuransi atas premi	(23,211)	(15,340)	C. Utang lain selain sendiri	8,201	-
			Persentase penyelesaian klaim dalam proses	-	-	D. Risiko (jaki) (jerman)	83%	-
			Persentase penyelesaian klaim dalam proses	17,043	16,013	Risiko Pendapatan Investasi Neto		
			Persentase penyelesaian klaim dalam proses	2,042	3,405	A. Pendapatan investasi netto	562,203	353,167
			Persentase penyelesaian klaim dalam proses	166	(1,353)	B. Retensi investasi	1%	5%
			Jumlah beban asuransi	145,698	112,631	C. Risiko (jaki)	5%	15%
			SURPLUS (DEFISIT) UNDERWRITING	43,311	77,787	D. Beban lain netto	142,742	-
			Sayknya underwriting yang diklasifikasi ke peserta individual	-	-	E. Kontribusi netto	182,008	-
			Sayknya underwriting yang diklasifikasi ke entitas kelompok	-	-	C. Risiko (jaki)	78%	-
			Sayknya underwriting yang diklasifikasi ke dana tabung/	-	-	Risiko perubahan dana		
			PENDAPATAN DAN BEBAN INVESTASI			A. Dana tabung dan dana investasi	694,162	385,894
			Pendapatan bagi hasil	35,770	35,770	B. Dana tabung dan dana investasi	477,463	363,429
			Kerugian (pembelian investasi)	-	-	C. Persepolis dana (jaki)	78,246	30,276
			Persentase nilai wajar investasi	-	-	D. Risiko (jaki)	16%	33%
			Beban investasi	(8,198)	(8,891)	Rasio Asst Untuk Gerdh		
			SURPLUS (DEFISIT) DANA TABARRU'	70,558	197,266	A. Asst Dana Tabung dan Dana Investasi	-	685,405
			SALDO AKRAL DANA TABARRU'	477,463	393,658	B. Asst Dana Investasi Peserta	-	1,287,288
			SALDO AKRIB DANA TABARRU'	548,208	477,463	C. Asst Dana Asuransi Persepolis (Konvensional)	-	405,298
						D. Risiko (jaki) (jerman)	-	83%
						Penghitungan Gerdh yang Diperkenankan		
						Dana Tabung		
						A. Jumlah Kewajiban selain Gerdh		
						B. Jumlah Asst		
						Jumlah Gerdh yang Diperkenankan (jaki)		
						Penghitungan Gerdh yang Diperkenankan		
						Dana Tabung		
						A. Jumlah Kewajiban selain Gerdh		
						B. Jumlah Asst		
						Jumlah Gerdh yang Diperkenankan (jaki)		

Jakarta, Mei 2018
Ditandatangani

PT Asuransi Allianz Life Indonesia

ALLIANZ TOWER

Jl. HR. Rasuna Said, Kawasan Kuningan Persada Super Blok 2,
Jakarta Selatan 12980, Telp: +62 21 29268888, Fax: +62 21 29268090



LAPORAN KEUANGAN UNIT SYARIAH
Per 31 Desember 2019 dan 2018 (disajikan dalam jutaan rupiah)

Press Esc to exit full screen



LAPORAN POSISI KEUANGAN ASURANSI SYARIAH (Rupiah)			LAPORAN POSISI KEUANGAN ASURANSI SYARIAH (Rupiah)			PENCAPAIAN TINGKAT SOLABILITAS		
URAIAN	2019	2018	URAIAN	2019	2018	URAIAN	2019	2018
ASET			PENYERTAAN USAHA			Tingkat Solabilitas		
Kas dan setara kas	28.187	23.911	Penghasilan dari pengumpulan dana tabung	618.880	506.764	A. Saat yang Berpotensi (ATC)	100%	100%
Piutang pembelian	5.925	394	Penghasilan dari penjualan investasi dana investasi	31.847	30.961	B. Likuiditas	100%	100%
Piutang reasuransi	8.991	3.290	Penghasilan dari layanan underwriting	11.374	18.174	C. Risiko Solabilitas	100%	100%
Piutang investasi	-	-	Penghasilan dari pendapatan investasi	138.404	129.244	D. Risiko Likuiditas	100%	100%
Piutang asuransi	-	-	Jumlah beban asuransi	812.405	685.343	Dana Tabung dan Dana Terakumulasi Minimum Berisiko Risiko (DTMR)	88.000	8.880
Piutang Partisipasi Investasi	2.646	12.541	REKASA USAHA			A. Risiko Likuiditas	4.400	-
Pembayaran multibenefiter	-	-	Bahan kas	133.245	129.244	B. Risiko Solabilitas	100%	100%
Pembayaran multibenefiter	-	-	LABEL PASIVA SEBELUM PAJAK			C. Risiko Likuiditas	4.400	-
Investasi pada surat berharga	2.807.840	2.633.701	Bahan kas	133.245	129.244	D. Risiko Solabilitas	100%	100%
Investasi pada entitas asosiasi dan entitas berisiko	-	-	LABEL PASIVA			1. Risiko PT/UD Diklasifikasi	-	-
Piutang saldan	-	-	Bahan kas	133.245	129.244	2. Risiko Kredit	-	-
Aset keuangan	-	-	LABEL PASIVA SEBELUM PAJAK			3. Risiko Pasar	-	-
Prosedur investasi	-	-	Bahan kas	133.245	129.244	3. Likuiditas (MVO) Diklasifikasi	-	-
Aset tabung investasi	-	-	LABEL PASIVA			Jumlah beban asuransi	812.405	685.343
Aset lain	194.300	112.020	PENGISALAN KOMPFENSIIF LAIN			Tingkat Solabilitas		
TOTAL ASET	2.878.770	2.724.966	Tidak ada kewajiban ke luar riag	-	-	Tingkat Solabilitas dengan (DTMR) dan (DTMR) dengan (DTMR)	100%	100%
LIABILITAS			Berpotensi untuk membayar klaim individu	-	-	Aset yang Terakumulasi dan Dana Terakumulasi	80%	90%
Utang lancar	3.154	9.261	Berpotensi untuk membayar klaim individu	-	-	Aset yang Terakumulasi dan Dana Terakumulasi	100%	100%
Utang reasuransi	410	17	Berpotensi untuk membayar klaim individu	-	-	A. Kewajiban Investasi dengan (DTMR) dan (DTMR)	-	-
Begitu asuransi atau surplus underwriting	-	-	Berpotensi untuk membayar klaim individu	-	-	B. Kewajiban Investasi dengan (DTMR) dan (DTMR)	-	-
Utang lainnya di muka	-	-	Berpotensi untuk membayar klaim individu	-	-	C. Kewajiban Investasi dengan (DTMR) dan (DTMR)	-	-
Penghasilan dalam proses	47.290	38.419	Berpotensi untuk membayar klaim individu	-	-	D. Kewajiban Investasi dengan (DTMR) dan (DTMR)	-	-
Penghasilan dalam proses	8.006	4.414	Berpotensi untuk membayar klaim individu	-	-	E. Kewajiban Investasi dengan (DTMR) dan (DTMR)	-	-
Penghasilan dari penjualan investasi	17.200	13.804	Berpotensi untuk membayar klaim individu	-	-	F. Kewajiban Investasi dengan (DTMR) dan (DTMR)	-	-
Penghasilan dari penjualan investasi	18.470	13.741	Berpotensi untuk membayar klaim individu	-	-	G. Kewajiban Investasi dengan (DTMR) dan (DTMR)	-	-
Utang lain	194.300	112.020	Berpotensi untuk membayar klaim individu	-	-	H. Kewajiban Investasi dengan (DTMR) dan (DTMR)	-	-
TOTAL LIABILITAS	197.840	187.444	PENGISALAN KOMPFENSIIF LAIN			Rasio Keuangan		
DANA PASIVA			Tidak ada kewajiban ke luar riag	-	-	Rasio Keuangan dengan (DTMR) dan (DTMR)	100%	100%
Dana investasi	1.603.874	1.448.007	Berpotensi untuk membayar klaim individu	-	-	A. Rasio Keuangan	600,000	500,000
Dana lainnya	593.827	645,380	Berpotensi untuk membayar klaim individu	-	-	B. Kewajiban Investasi	110,000	100,000
EBURAS			Berpotensi untuk membayar klaim individu	-	-	C. Risiko Likuiditas	611,136	1.582,706
Mutual owner	20.900	20.900	Berpotensi untuk membayar klaim individu	-	-	D. Risiko Solabilitas	4,001	2.888,370
Tempelak modal dasar	-	-	Berpotensi untuk membayar klaim individu	-	-	E. Risiko Solabilitas	90,000	90,000
Saldo pinjaman kompromisasi lain	(13,846)	14,036	Berpotensi untuk membayar klaim individu	-	-	F. Risiko Solabilitas	1,000	1,000
Saldo lain	(41,420)	(34,114)	Berpotensi untuk membayar klaim individu	-	-	G. Risiko Solabilitas	1,000	1,000
TOTAL LIABILITAS, DANA PASIVA, DAN EBURAS	2.878.770	2.724.966	Berpotensi untuk membayar klaim individu	-	-	H. Risiko Solabilitas	1,000	1,000
REASURANSI UTAMA			REASURANSI UTAMA			REASURANSI UTAMA		
1. PT Reasuransi Indonesia	100%	1. Aliran dan Sub-Pasif & Sisa Ganti	100,70%					
2. PT Makaya Reasuransi Indonesia	30%	2. PT Makaya Reasuransi Indonesia	6,20%					
DEWAN KEWASIHAN			DEWAN KEWASIHAN			DEWAN KEWASIHAN		
Keanggotaan Utama	1 orang	1 orang	Keanggotaan Utama	1 orang	1 orang	Keanggotaan Utama	1 orang	1 orang
Keanggotaan Independen	1 orang	1 orang	Keanggotaan Independen	1 orang	1 orang	Keanggotaan Independen	1 orang	1 orang
Keanggotaan Independen	1 orang	1 orang	Keanggotaan Independen	1 orang	1 orang	Keanggotaan Independen	1 orang	1 orang
DEWAN PENGUSAHA SYARIAH			DEWAN PENGUSAHA SYARIAH			DEWAN PENGUSAHA SYARIAH		
Ketua	1 orang	1 orang	Ketua	1 orang	1 orang	Ketua	1 orang	1 orang
Anggota	2 orang	2 orang	Anggota	2 orang	2 orang	Anggota	2 orang	2 orang
DEWAN DEKAWAN			DEWAN DEKAWAN			DEWAN DEKAWAN		
Dekwan Utama	1 orang	1 orang	Dekwan Utama	1 orang	1 orang	Dekwan Utama	1 orang	1 orang
Dekwan Utama	1 orang	1 orang	Dekwan Utama	1 orang	1 orang	Dekwan Utama	1 orang	1 orang
Dekwan	1 orang	1 orang	Dekwan	1 orang	1 orang	Dekwan	1 orang	1 orang
Dekwan	1 orang	1 orang	Dekwan	1 orang	1 orang	Dekwan	1 orang	1 orang
Dekwan	1 orang	1 orang	Dekwan	1 orang	1 orang	Dekwan	1 orang	1 orang

LAPORAN KEUANGAN UNIT SYARIAH
Per 31 Desember 2018 dan 2017 (disajikan dalam jutaan rupiah)

Press Esc to exit full screen



LAPORAN POSISI KEUANGAN ASURANSI SYARIAH (Rupiah)			LAPORAN POSISI KEUANGAN ASURANSI SYARIAH (Rupiah)			PENCAPAIAN TINGKAT SOLABILITAS		
URAIAN	2018	2017	URAIAN	2018	2017	URAIAN	2018	2017
ASET			PENYERTAAN USAHA			Tingkat Solabilitas		
Kas dan setara kas	28.187	23.911	Penghasilan dari pengumpulan dana tabung	508.792	380.181	A. Saat yang Berpotensi (ATC)	100%	100%
Piutang pembelian	5.925	394	Penghasilan dari penjualan investasi dana investasi	31.847	29.162	B. Likuiditas	100%	100%
Piutang reasuransi	8.991	3.290	Penghasilan dari layanan underwriting	11.374	18.174	C. Risiko Solabilitas	100%	100%
Piutang investasi	-	-	Penghasilan dari pendapatan investasi	138.404	129.244	D. Risiko Likuiditas	100%	100%
Piutang asuransi	-	-	Jumlah beban asuransi	690.417	556.851	Dana Tabung dan Dana Terakumulasi Minimum Berisiko Risiko (DTMR)	88.000	8.880
Piutang Partisipasi Investasi	2.646	12.541	REKASA USAHA			A. Risiko Likuiditas	4.400	-
Pembayaran multibenefiter	-	-	Bahan kas	133.245	129.244	B. Risiko Solabilitas	100%	100%
Pembayaran multibenefiter	-	-	LABEL PASIVA SEBELUM PAJAK			C. Risiko Likuiditas	4.400	-
Investasi pada surat berharga	2.807.840	2.633.701	Bahan kas	133.245	129.244	D. Risiko Solabilitas	100%	100%
Investasi pada entitas asosiasi dan entitas berisiko	-	-	LABEL PASIVA			1. Risiko PT/UD Diklasifikasi	-	-
Piutang saldan	-	-	Bahan kas	133.245	129.244	2. Risiko Kredit	-	-
Aset keuangan	-	-	LABEL PASIVA SEBELUM PAJAK			3. Risiko Pasar	-	-
Prosedur investasi	-	-	Bahan kas	133.245	129.244	3. Likuiditas (MVO) Diklasifikasi	-	-
Aset tabung investasi	-	-	LABEL PASIVA			Jumlah beban asuransi	690.417	556.851
Aset lain	194.300	112.020	PENGISALAN KOMPFENSIIF LAIN			Tingkat Solabilitas		
TOTAL ASET	2.878.770	2.724.966	Tidak ada kewajiban ke luar riag	-	-	Tingkat Solabilitas dengan (DTMR) dan (DTMR)	100%	100%
LIABILITAS			Berpotensi untuk membayar klaim individu	-	-	Aset yang Terakumulasi dan Dana Terakumulasi	80%	90%
Utang lancar	3.154	9.261	Berpotensi untuk membayar klaim individu	-	-	Aset yang Terakumulasi dan Dana Terakumulasi	100%	100%
Utang reasuransi	410	17	Berpotensi untuk membayar klaim individu	-	-	A. Kewajiban Investasi dengan (DTMR) dan (DTMR)	-	-
Begitu asuransi atau surplus underwriting	-	-	Berpotensi untuk membayar klaim individu	-	-	B. Kewajiban Investasi dengan (DTMR) dan (DTMR)	-	-
Utang lainnya di muka	-	-	Berpotensi untuk membayar klaim individu	-	-	C. Kewajiban Investasi dengan (DTMR) dan (DTMR)	-	-
Penghasilan dalam proses	47.290	38.419	Berpotensi untuk membayar klaim individu	-	-	D. Kewajiban Investasi dengan (DTMR) dan (DTMR)	-	-
Penghasilan dalam proses	8.006	4.414	Berpotensi untuk membayar klaim individu	-	-	E. Kewajiban Investasi dengan (DTMR) dan (DTMR)	-	-
Penghasilan dari penjualan investasi	17.200	13.804	Berpotensi untuk membayar klaim individu	-	-	F. Kewajiban Investasi dengan (DTMR) dan (DTMR)	-	-
Penghasilan dari penjualan investasi	18.470	13.741	Berpotensi untuk membayar klaim individu	-	-	G. Kewajiban Investasi dengan (DTMR) dan (DTMR)	-	-
Utang lain	194.300	112.020	Berpotensi untuk membayar klaim individu	-	-	H. Kewajiban Investasi dengan (DTMR) dan (DTMR)	-	-
TOTAL LIABILITAS	197.840	187.444	PENGISALAN KOMPFENSIIF LAIN			Rasio Keuangan		
DANA PASIVA			Tidak ada kewajiban ke luar riag	-	-	Rasio Keuangan dengan (DTMR) dan (DTMR)	100%	100%
Dana investasi	1.603.874	1.448.007	Berpotensi untuk membayar klaim individu	-	-	A. Rasio Keuangan	600,000	500,000
Dana lainnya	593.827	645,380	Berpotensi untuk membayar klaim individu	-	-	B. Kewajiban Investasi	110,000	100,000
EBURAS			Berpotensi untuk membayar klaim individu	-	-	C. Risiko Likuiditas	611,136	1.582,706
Mutual owner	20.900	20.900	Berpotensi untuk membayar klaim individu	-	-	D. Risiko Solabilitas	4,001	2.888,370
Tempelak modal dasar	-	-	Berpotensi untuk membayar klaim individu	-	-	E. Risiko Solabilitas	90,000	90,000
Saldo pinjaman kompromisasi lain	(13,846)	14,036	Berpotensi untuk membayar klaim individu	-	-	F. Risiko Solabilitas	1,000	1,000
Saldo lain	(41,420)	(34,114)	Berpotensi untuk membayar klaim individu	-	-	G. Risiko Solabilitas	1,000	1,000
TOTAL LIABILITAS, DANA PASIVA, DAN EBURAS	2.878.770	2.724.966	Berpotensi untuk membayar klaim individu	-	-	H. Risiko Solabilitas	1,000	1,000
REASURANSI UTAMA			REASURANSI UTAMA			REASURANSI UTAMA		
1. PT Reasuransi Indonesia	100%	1. Aliran dan Sub-Pasif & Sisa Ganti	100,70%					
2. PT Makaya Reasuransi Indonesia	30%	2. PT Makaya Reasuransi Indonesia	6,20%					
DEWAN KEWASIHAN			DEWAN KEWASIHAN			DEWAN KEWASIHAN		
Keanggotaan Utama	1 orang	1 orang	Keanggotaan Utama	1 orang	1 orang	Keanggotaan Utama	1 orang	1 orang
Keanggotaan Independen	1 orang	1 orang	Keanggotaan Independen	1 orang	1 orang	Keanggotaan Independen	1 orang	1 orang
Keanggotaan Independen	1 orang	1 orang	Keanggotaan Independen	1 orang	1 orang	Keanggotaan Independen	1 orang	1 orang
DEWAN PENGUSAHA SYARIAH			DEWAN PENGUSAHA SYARIAH			DEWAN PENGUSAHA SYARIAH		
Ketua	1 orang	1 orang	Ketua	1 orang	1 orang	Ketua	1 orang	1 orang
Anggota	2 orang	2 orang	Anggota	2 orang	2 orang	Anggota	2 orang	2 orang
DEWAN DEKAWAN			DEWAN DEKAWAN			DEWAN DEKAWAN		
Dekwan Utama	1 orang	1 orang	Dekwan Utama	1 orang	1 orang	Dekwan Utama	1 orang	1 orang
Dekwan Utama	1 orang	1 orang	Dekwan Utama	1 orang	1 orang	Dekwan Utama	1 orang	1 orang
Dekwan	1 orang	1 orang	Dekwan	1 orang	1 orang	Dekwan	1 orang	1 orang
Dekwan	1 orang	1 orang	Dekwan	1 orang	1 orang	Dekwan	1 orang	1 orang
Dekwan	1 orang	1 orang	Dekwan	1 orang	1 orang	Dekwan	1 orang	1 orang

LAPORAN KEUANGAN PT ASURANSI JIWA MANULIFE INDONESIA

per 31 Desember 2016 dan 2015

LAPORAN POSISI KEUANGAN ⁽¹⁾ PER 31 DESEMBER 2016 DAN 2015 (dalam jutaan rupiah)				LAPORAN LABA RUGI DAN PENGHASILAN KOMPREHENSIF LAIN ⁽²⁾ UNTUK TAHUN YANG BERAKHIR PADA TANGGAL 31 DESEMBER 2016 DAN 2015 (dalam jutaan rupiah)				TINGKAT KESEHATAN KEUANGAN PER 31 DESEMBER 2016 DAN 2015 (dalam jutaan rupiah)							
ASET		2016	2015	LIABILITAS & EKUITAS		2016	2015	URAIAN		2016	2015	KETERANGAN		2016	2015
I INVESTASI															
1	Deposito berjangka dan sertifikat deposito	1.389.277	2.121.053	LIABILITAS				PENDAPATAN				Penyesuaian Tingkat Solabilitas			
2	Saham	9.862.071	9.528.118	A UTANG				1	Pendapatan Premi	8.989.920	7.770.382	Tingkat Solabilitas			
3	Surat Utang Berjangka dan Surat Berjangka	2.520.281	1.828.718	1	Utang Klien	265.205	285.556	2	Pemis Resuransi	(27.922)	(119.118)	A Asuransi Yang Diperkirakan		22.277.761	22.081.574
4	Surat Berjangka yang Ditetapkan oleh Negara RI	16.422.536	51.851.857	2	Utang Resuransi	79.353	87.423	3	Resuransi (Resuransi) CAPM ⁽³⁾	11.805	81.172	B Keajaiban		16.582.864	15.205.556
5	Surat Berjangka yang Ditetapkan oleh Negara lain selain Negara RI	801.217	1.270.718	3	Utang Komisi	142.704	110.425	Jumlah Pendapatan Premi Neto		8.982.708	7.822.157	Jumlah Tingkat Solabilitas		5.616.897	6.176.228
6	Reksa Dana	6.480.885	5.023.157	4	Utang Pajak	35.716	27.226	1	Haji Investasi	4.093.420	512.311	Modal Minimum Berbasis Risiko (MMBR)⁽⁴⁾			
7	Persewaan Lajang	272.487	222.487	5	Biaya Yang Masih Harus Dibayar	769.572	632.862	2	Modal Investasi	173.766	102.877	a	Keajaiban Penghasilan Asuransi (Schedule A)	821.832	829.982
Jumlah Investasi (1 s.d 7)		26.674.978	31.296.897	6	Utang Pajak Tanggahan	99.226	88.110	3	Modal Asuransi (Schedule B)	29.051	371.893	Kelebihan/Kekurangan antara Risiko Asuransi dan Liabilitas dalam Setangik (Schedule C)		91.287	76.820
				7	Utang Lain	265.210	285.895	Jumlah Pendapatan		11.717.985	8.643.382	Kelebihan/Kekurangan antara Risiko Asuransi dan Liabilitas dalam Setangik (Schedule D)		710.987	670.423
				Jumlah Utang (1 s.d 7)		5.099.789	5.648.118	BIKIBAN				Kelebihan/Kekurangan antara Risiko Asuransi dan Liabilitas dalam Setangik (Schedule E)		137.019	119.465
				II BUKAN INVESTASI				Klien dan Manfaat				Risiko Resuransi (Schedule F)		1.081	1.224
8	Kas dan Bank	122.860	1.122.481	8	Cadangan Premi	29.038.242	27.278.766	a	Klien dan Manfaat Dibayar	6.763.975	6.411.029	Risiko Operasional (Schedule G)		8.409	7.829
9	Dagang Premi Persewaan Lajang	197.862	278.859	9	Denda Mabrur	7.660	6.556	b	Klien Resuransi	(89.712)	87.703	Risiko Operasional (Schedule H)		15.141	14.814
10	Dagang Resuransi	121.796	88.227	10	Cadangan Asuransi yang Belum Murnakan Pendapatan	277.836	275.639	c	Kelebihan/Kekurangan Asuransi	2.276.289	(1.222.523)	Jumlah MMBR		1.076.875	1.287.159
11	Dagang Hasil Investasi	353.862	352.896	11	Cadangan Klien	31.385	35.421	d	Kelebihan/Kekurangan Cadangan Klien	16.772	18.412	C Kelebihan/Kekurangan dalam Tingkat Solabilitas		2.288.051	2.029.283
12	Perjanjian Paksa	826.214	762.703	12	Jumlah Cadangan Risiko (B s.d 12)	29.895.128	29.586.361	Jumlah Bermanfaat dan Manfaat		8.892.144	6.821.363	D Risiko Persewaan Solabilitas (Schedule I)		419%	491%
13	Alatua Semp	461.976	87.490	Jumlah Liabilitas (I s.d 12)		27.462.839	26.210.480	Risiko Akumulasi				Maksimal Laba			
14	Alatua Lain	2.022.331	1.021.539	Jumlah Ekuitas (13 s.d 15)		8.626.121	7.872.382	a	Bekal Risiko - Tahun Pertama	63.059	66.282	a	Jumlah Dana Asuransi	571.220	563.317
Jumlah Bukan Investasi (8 s.d 14)		3.701.916	4.848.337	Jumlah Liabilitas dan Ekuitas (I s.d 15)		31.174.965	31.138.862	b	Bekal Risiko - Tahun Lajangan	369.987	312.361	b	Risiko Solabilitas (%)	222%	223%
				III INVESTASI				c	Bekal Risiko - Overdang	871.026	808.275	c	Rasio Kesehatan Investasi (%)	107%	107%
15	Modal Dasar	389.220	389.220	16	Modal Dasar	389.220	389.220	d	Bekal Lainnya	150.499	172.273	d	Rasio Perbandingan Modal Investasi dengan Pendapatan Premi Neto (%)	32%	31%
16	Modal Saham	1.222	1.222	17	Modal Saham	1.222	1.222	Jumlah Biaya Akumulasi		1.084.387	1.019.388	e Rasio bekal Klien, (Saldo dan Risiko) terhadap Pendapatan Premi Neto (%)		107%	107%
17	Saldo Laba	7.015.914	7.139.517	18	Modal Saham	662.785	(82.217)	Jumlah Persewaan		89.276	79.967	Catatan:			
18	Pendapatan Komprehensif Lain selain Pajak	562.785	(82.217)	19	Modal Saham dan Administrasi	891.283	822.888	1	Bekal Persewaan	11.809.108	6.841.367	a. Proyeksi Laporan Posisi Keuangan dan Penghasilan Komprehensif Lain didasarkan dengan Perhitungan Standar Asuransi Asuransi yang berlaku menurut dan IFRS No. 2008R.020213			
Jumlah Ekuitas (16 s.d 18)		8.626.121	7.872.382	20	Modal Saham dan Administrasi	232.554	175.853	2	Bekal Lain	207.827	2.087.023	b. Tingkat kesehatan keuangan merupakan tingkat kesehatan keuangan dengan peringkat konvensional			
Jumlah Liabilitas dan Ekuitas (I s.d 15)		31.174.965	31.138.862	21	Modal Saham dan Administrasi	183.271	(143.178)	3	Bekal Risiko	76.626	1.982.387	c. Informasi keuangan untuk tahun yang berakhir pada tanggal 31 Desember 2016 pada paragraf 1.6.10.105 diambil dari laporan keuangan konsolidasi PT Asuransi Jiwa Manulife Indonesia dan entitas anak yang telah diaudit oleh Kantor Akuntan Publik Indonesia, tanggal dan tanggal, firma anggota firma & Young Global Limited dengan opini tanpa modifikasi, sebagaimana tercantum dalam laporan tanggal 25 April 2017. Karena informasi keuangan di atas merupakan informasi keuangan yang diambil dari laporan keuangan konsolidasi, dengan demikian informasi tersebut bukan merupakan proyeksi lengkap dari laporan keuangan konsolidasi.			
				22	Modal Saham dan Administrasi	183.271	(143.178)	4	Bekal Risiko	187.280	(793.875)	d. Cadangan Risiko Akumulasi oleh Asuransi Non Asuransi, RAL, dan Non Asuransi RAL 01/2013/010105			
				23	Modal Saham dan Administrasi	183.271	(143.178)	5	Bekal Risiko	187.280	(793.875)	e. Angka Rasio yang dijabarkan pada Laporan Keuangan dan Laporan Laba Rugi dan Penghasilan Komprehensif Lain dalam dan diukur berdasarkan Standar Asuransi Keuangan (SAC) di Indonesia			
				24	Modal Saham dan Administrasi	183.271	(143.178)	6	Bekal Risiko	187.280	(793.875)	f. Kurang pada tanggal 31 Desember 2016: 1.103 Rp 13.026			
				25	Modal Saham dan Administrasi	183.271	(143.178)	7	Bekal Risiko	187.280	(793.875)	g. Kurang pada tanggal 31 Desember 2015: 1.103 Rp 13.796			
				26	Modal Saham dan Administrasi	183.271	(143.178)	Jumlah Beban Pajak		207.827	2.087.023				
				27	Modal Saham dan Administrasi	183.271	(143.178)	1	Bekal Risiko	187.280	(793.875)				
				28	Modal Saham dan Administrasi	183.271	(143.178)	2	Pajak Penghasilan	-	-				
				29	Modal Saham dan Administrasi	183.271	(143.178)	Jumlah Beban Pajak		207.827	2.087.023				
				30	Modal Saham dan Administrasi	183.271	(143.178)	Laba Setelah Pajak		76.626	1.982.387				
				31	Modal Saham dan Administrasi	183.271	(143.178)	Pendapatan Komprehensif Lain selain pajak		187.280	(793.875)				
				32	Modal Saham dan Administrasi	183.271	(143.178)	Total Laba Komprehensif		461.706	1.208.512				
				33	Modal Saham dan Administrasi	183.271	(143.178)	Total Laba Komprehensif		461.706	1.208.512				

Laporan Posisi Keuangan tersebut termasuk keyakinan dan kewajiban dari produk asuransi yang dikaitkan dengan investasi, dengan pemecahan oleh:

PRODUK ASURANSI YANG DIKAITKAN DENGAN INVESTASI ⁽¹⁾ (dalam jutaan rupiah)			DIREKSI DAN KOMISARI	
URUTAN	2016	2015	DIREKSI	KOMISARI
1	Asuransi		DIREKTUR UTAMA	Jeanette Sahati A. Naldi
a	Asuransi	15.111.102	DIREKTUR	Ge Wang Yu
b	Bukan Investasi	96.718	DIREKTUR	Dirk Suyoto
Jumlah Asuransi		15.207.820	DIREKTUR	Edo Pado Adijanto (**)
2	Liabilitas		DIREKTUR	Inden Tughan Naldi (*)
a	Utang	211.881	DIREKTUR	Sudono Widada (**) (*)
b	Cadangan Risiko	15.025.438	DIREKTUR	Agiliana Saefudin Sings (**)
Jumlah Liabilitas		15.237.319		
3	Pendapatan Premi	8.837.819		
4	Modal Investasi	711.030		
5	Klien dan Manfaat	5.076.458		

PEMILIK PERUSAHAAN	
1	THE MANULIFE LIFE ASSURANCE COMPANY
2	PT TRIS CHINA SECURITIES

- Entangran:
- Menggunakan Laporan Keuangan gabungan konvensional dan unit usaha syariah.
 - CAPWIP u Cadangan Asuransi yang Belum Murnakan Pendapatan.
 - MMBR u Modal Minimum Berbasis Risiko adalah suatu jumlah minimum tingkat solabilitas yang ditetapkan, yaitu dana yang dibutuhkan untuk mengantisipasi risiko kerugian yang mungkin timbul sebagai akibat dari deviasi dalam perhitungan saldo dan liabilitas.
 - Penyajian rasio keuangan sesuai dengan Pasal 2 Peraturan Menteri Keuangan Nomor 5/PMK.01/2012 tentang Kesehatan Keuangan Perusahaan Asuransi dan Perusahaan Reasuransi, target tingkat solabilitas paling rendah 120% dari modal minimum berbasis risiko.
 - Rincian produk asuransi yang dikaitkan dengan investasi yang dijabarkan dalam pengumuman ini hanya untuk produk asuransi yang dikaitkan dengan investasi dari usaha asuransi dengan prinsip konvensional.

Jakarta, April 2017
Ditandatangani
PT ASURANSI JIWA MANULIFE INDONESIA

PT. Asuransi Sinar Mas



asuransi sinarmas syariah

LAPORAN KEUANGAN PT ASURANSI SINAR MAS UNIT SYARIAH PER 31 DESEMBER 2017 DAN 2016

Kantor Pusat :
 PLAZA SINAR MAS
 J. K.H. Fachrudin No. 18, Jakarta 10250, Indonesia
 24 Hour Customer Care (021) 2389 7888, 8000 7888
 Telepon (021) 390 2141, 5950 9888 (Hunting), Fax (021) 390 21598/0
 E-mail : info@sinarmas.co.id, website : http://www.sinarmas.co.id
 http://sinarmas.co.id, http://sinarmas.com

Laporan Posisi Keuangan Asuransi Syariah			Laporan Laba Rugi dan Pendapatan Komprehensif Lain			Laporan Surplus Defisit Underwriting Dana Tabaru*		
(dalam jutaan rupiah)			(dalam jutaan rupiah)			(dalam jutaan rupiah)		
URAIAN	2017	2016	URAIAN	2017	2016	URAIAN	2017	2016
ASET			PENDAPATAN USAHA	55.645	79.703	PENDAPATAN ASURANSI	60.910	67.094
Kas dan setara kas	4.172	4.788	Pendapatan usaha pengalihan dana tabaru**	62.141	44.897	Pendapatan kontribusi	127.134	104.020
Piutang kontribusi	13.230	5.011	Keuntungan/kerugian pengalihan dana tabaru**	-	-	Bagian pendongkora atas kontribusi	92.341	144.897
Piutang reasuransi	2.453	518	Pendapatan usaha pengalihan investasi dana peserta	-	-	Bagian reasuransi atas kontribusi	4.083	(2.036)
Piutang mutabah	-	-	Pendapatan investasi	22.345	17.622	BEBAN ASURANSI	62.778	56.216
Piutang mutabah	-	-	Pendapatan investasi	4.159	16.238	Beban klaim	62.421	49.993
Pembayaran mutabah	-	-	Pendapatan investasi	22.345	17.622	Bagian reasuransi atas klaim	4.059	(3.011)
Pembayaran mutabah	-	-	BEBAN USAHA	48.543	22.788	Perubahan persediaan klaim dalam proses	1.480	1.640
Pembayaran mutabah	-	-	Beban usaha	20.681	22.778	Perubahan persediaan klaim sudah terjadi namun belum diproses	1.198	(3.031)
Investasi pada entitas asosiasi dan ventura bersama	372.699	304.006	Perubahan liabilitas	10.482	65.540	Perubahan persediaan klaim belum mengakui pendapatan	5.195	(6.052)
Investasi pada entitas asosiasi dan ventura bersama	-	-	Perubahan investasi	496	898	Perubahan persediaan manfaat polis masa depan	2.532	(8.128)
Piutang salim	-	-	LABA (RUGI) SEBELUM PAJAK	42.793	56.468	SURPLUS (DEFISI) UNDERWRITING	(1.868)	21.880
Aset tetap	-	-	Saldo awal	1.075	1.410	Surplus underwriting yang dialokasikan ke peserta individu	1.783	6.954
Piutang investasi	-	-	LABA (RUGI)	41.924	54.993	Surplus underwriting yang dialokasikan ke entitas pengelola	4.159	16.238
Piutang investasi	-	-	PENGHASILAN KOMPREHENSIF LAIN	-	-	Surplus underwriting yang dialokasikan ke dana tabaru*	7.810	(1.172)
Aset tetap	553	606	Surplus nilai-nilai aset tetap & takelabur	-	-	PENDAPATAN DAN BEBAN UTAMA	4.080	3.224
Aset takelabur	-	-	Penghasilan-kompensasi liabilitas asuransi peserta	-	-	Pendapatan bagi hasil	6.026	8.172
Ases lain	17.747	438	Pajak penghasilan	-	-	Keuntungan/keuntungan investasi	8.051	803
TOTAL ASET	419.834	316.439	Selain nilai wajar sukuk FITCCIT & aset keuangan AFS	-	-	Perubahan nilai wajar investasi	6.241	(7.254)
LIABILITAS			Pajak penghasilan	-	-	SURPLUS (DEFISI) DANA TABARU*	2.212	25.092
Utang klaim	1.074	2.138	PENGHASILAN KOMPREHENSIF	-	-	SALDO AWAL DANA TABARU*	13.321	19.419
Utang reasuransi	928	928				8.991	12.321	
Utang pajak	30	37						
Utang lain	44.229	37						
Bagian peserta atas surplus underwriting	13.678	11.819						
Utang diterima di muka	31.883	16.482						
Persyaratan klaim dalam proses	22.348	11.819						
Persyaratan klaim sudah terjadi tetapi belum diproses	3.403	2.207						
Persyaratan klaim	21.980	14.699						
Persyaratan klaim yang belum menjadi hak	6.502	5.571						
DANA INVESTASI	8.691	12.321						
Dana investasi	25.000	25.000						
Dana tabaru*	25.000	25.000						
Ekuitas	25.000	25.000						
Modal dasar	25.000	25.000						
Tambahan modal disetor	-	-						
Saldo nilai	211.988	170.064						
TOTAL LIABILITAS, DANA INVESTASI, DAN EKUITAS	419.834	316.439						

RASIO KEUANGAN SELAIN TINGKAT SOLVABILITAS			PENCAPAIAN TINGKAT SOLVABILITAS			
(dalam jutaan rupiah)			(dalam jutaan rupiah)			
KETERANGAN	Dana Tabaru* dan Dana Tanahul	Dana Investasi	Dana Investasi Peserta	KETERANGAN	Dana Tabaru* dan Dana Tanahul	Dana Penanaman
Rasio Likuiditas	207.509,37	224.324,66	-	Tingkat Solvabilitas	8.102,90	174.292,94
Kelembhan lancar	196.848,37	45.390,54	-	A. Aset yang Diperkenankan (AVD)	217.701,27	231.521,99
Rasio likuiditas	105,42%	49,82%	-	B. Liabilitas selain Garuh dan Dana Penanaman	209.894,37	67.269,66
Rasio penempatan investasi dengan liabilitas	185.186,11	-	-	Dana Tabaru dan dana Tanahul Minimum	15.237,49	3.368,09
Investasi klaim dalam proses	58.820,50	-	-	Berbasis Risiko (DBMR)	10.357,48	1.649,59
R. Persyaratan teknis	1.075,53	-	-	A. Risiko Kredit	100,30	187,25
C. Utang klaim belum diproses	325,99%	-	-	B. Risiko Likuiditas	4.966,67	1.754,01
D. Rasio (i-b) <= 0	-	-	-	C. Risiko Pasar	7.962,62	1.473,20
Rasio penempatan investasi netto	4.080,47	23.345,95	-	D. Risiko Asuransi	182,13	61,08
R. Rasio investasi	2,24%	11,82%	0,00%	E. Risiko Operasional	-	-
A. Beban klaim netto	55.050,86	-	-	1. Risiko PAVD Cagarani	-	-
Kontribusi	69.915,14	-	-	a. Risiko Kredit	-	-
C. Rasio (i-b)	90,38%	-	-	b. Risiko Likuiditas	-	-
Rasio penempatan dengan	6.591,57	236.987,98	-	c. Risiko Pasar	-	-
A. Dana tabaru/underwriting berjalan	12.321,33	195.063,56	-	d. Risiko PAVD Digrasari	-	-
B. Dana tabaru/underwriting	1.729,76	41.924,00	-	e. Liabilitas PAVD Digrasari	-	-
C. Rasio (i-b)	-30,21%	21,49%	0,00%	f. Liabilitas PAVD Digrasari	-	-
Rasio penempatan dengan Garuh	-	-	-	Tingkat solvabilitas sebelum pemphingrahan	61,07%	5174,84%
A. Aset Dana Tabaru dan Dana Tanahul	-	-	-	Ases yang Tersedia untuk Garuh (dibayar)	80,00%	0,00%
B. Aset Dana Investasi Peserta	-	-	-	Target Tingkat Solvabilitas Internal	80,00%	0,00%
C. Aset Dana Asuransi Penanaman (Konvensional)	-	-	-	Tingkat solvabilitas dengan DBMR/DBMR yang Diperkenankan Peraturan	80,00%	0,00%
D. Aset Dana Asuransi Penanaman (Syariah)	-	-	-	Ases yang Tersedia Untuk Garuh dan Oportunitas	2.511,09	2.511,09
E. Aset Dana Investasi Peserta	-	-	-	Kelembhan (kelebihan) tingkat solvabilitas	2.511,09	2.511,09
F. Jumlah Aset	-	-	-	A. Kelembhan (kelebihan) tingkat solvabilitas	2.511,09	2.511,09
G. Jumlah Liabilitas	-	-	-	B. Kelembhan (kelebihan) tingkat solvabilitas	-	-
H. Jumlah Aset dan Liabilitas	209.689,37	217.791,27	-	Rasio Tingkat Solvabilitas Dana Tabaru* dan Dana Tanahul	80,00%	9100,28%
I. Jumlah Garuh yang Diperkenankan (i-b)	(8.102,90)	-	-			



asuransi sinarmas syariah

LAPORAN KEUANGAN UNIT SYARIAH PER 31 DESEMBER 2015 DAN 2014

Kantor Pusat :
 PLAZA SINAR MAS
 J. K.H. Fachrudin No. 18, Jakarta 10250, Indonesia
 24 Hour Customer Care (021) 2389 7888, 8000 7888
 Telepon (021) 390 2141, 5950 9888 (Hunting), Fax (021) 390 21598/0
 E-mail : info@sinarmas.co.id, website : http://www.sinarmas.co.id
 http://sinarmas.co.id, http://sinarmas.com

NERACA PERLUKSIAN UNIT SYARIAH PER 31 DESEMBER 2015 DAN 2014				LAPORAN SURPLUS (DEFISI) UNDERWRITING DANA TABARU* UNTUK TAHUN YANG BERAKHIR TANGGAL 31 DESEMBER 2015 DAN 2014				KESEHATAN KEUANGAN DANA PERUSAHAAN PER 31 DESEMBER 2015 DAN 2014				KESEHATAN KEUANGAN DANA TABARU* PER 31 DESEMBER 2015 DAN 2014				
(dalam jutaan rupiah)				(dalam jutaan rupiah)				(dalam jutaan rupiah)				(dalam jutaan rupiah)				
NO	URAIAN	2015	2014	NO	URAIAN	2015	2014	URAIAN	2015	2014	URAIAN	2015	2014	URAIAN	2015	2014
1	ASET			1	PENDAPATAN ASURANSI			A. Kelayakan yang tersedia untuk garuh	120.897	95.017	A. Tingkat Solvabilitas			A. Tingkat Solvabilitas		
1	Kas dan Bank	7.865	5.480	2	Kontribusi bruto	131.659	93.491	B. Minimum Kelayakan yang wajib disediakan untuk garuh**	-	-	a. Kelayakan yang Diperkenankan	146.590	112.201	a. Kelayakan yang Diperkenankan	146.590	112.201
2	Piutang kontribusi	24.764	15.910	3	Keuntungan/kerugian (atau risiko)	(4.441)	(4.441)	C. Jumlah Kelayakan yang tersedia untuk garuh	120.897	95.017	b. Kewajiban	127.452	107.593	b. Kewajiban	127.452	107.593
3	Piutang reasuransi	1.430	474	4	Perubahan kontribusi yang belum menjadi hak	(17.087)	(2.453)	D. Jumlah Kelayakan yang tersedia untuk garuh	120.897	95.017	c. Jumlah Tingkat Solvabilitas	3.664	4.636	c. Jumlah Tingkat Solvabilitas	3.664	4.636
4	Piutang mutabah	-	-	5	Jumlah Pendapatan Asuransi	54.841	45.163	E. Jumlah Kelayakan yang tersedia untuk garuh	120.897	95.017	B. Minimum Tingkat Solvabilitas Dana Tabaru*	16.728	14.645	B. Minimum Tingkat Solvabilitas Dana Tabaru*	16.728	14.645
5	a. Mutabah	-	-	6	BEBAN ASURANSI			F. Jumlah Kelayakan yang tersedia untuk garuh	120.897	95.017	C. Kelembhan (Kelebihan) Solvabilitas	(7.674)	(10.009)	C. Kelembhan (Kelebihan) Solvabilitas	(7.674)	(10.009)
6	b. Salim	-	-	7	Beban asuransi	(45.095)	(44.875)	G. Jumlah Kelayakan yang tersedia untuk garuh	120.897	95.017	D. Rasio Kepuasan (%)**	54,13%	31,66%	D. Rasio Kepuasan (%)**	54,13%	31,66%
7	c. bethah*	-	-	8	Persyaratan klaim	(3.279)	2.838	H. Jumlah Kelayakan yang tersedia untuk garuh	120.897	95.017	Indikator Keuangan Lainnya			Indikator Keuangan Lainnya		
8	Investasi Pada Surat berharga	234.454	127.638	9	Klaim yang Ditanggung Reasuransi dan Pihak Lain	(4.210)	(47.169)	I. Jumlah Kelayakan yang tersedia untuk garuh	120.897	95.017	A. Dana Asuransi			A. Dana Asuransi		
9	Pembayaran	-	-	10	Jumlah Klaim yang Masih-harus Dibayar	(4.210)	(47.169)	J. Jumlah Kelayakan yang tersedia untuk garuh	120.897	95.017	a. Dana Asuransi dari Kelayakan Dana Penanaman	5.000	5.000	a. Dana Asuransi dari Kelayakan Dana Penanaman	5.000	5.000
10	Pembayaran mutabah	-	-	11	Jumlah Beban Asuransi	(42.210)	(47.169)	K. Jumlah Kelayakan yang tersedia untuk garuh	120.897	95.017	b. Dana Asuransi dari Dana Tabaru*	0	0	b. Dana Asuransi dari Dana Tabaru*	0	0
11	Pembayaran mutabah	-	-	12	Beban Persyaratan Teknis	(433)	(5.159)	L. Jumlah Kelayakan yang tersedia untuk garuh	120.897	95.017	c. Dana Asuransi dari Dana Investasi Peserta	0	0	c. Dana Asuransi dari Dana Investasi Peserta	0	0
12	Ases lain	188	226	13	Jumlah Beban Asuransi	(42.210)	(47.169)	M. Jumlah Kelayakan yang tersedia untuk garuh	120.897	95.017	D. Dana Asuransi dari Dana Tabaru*	5.000	5.000	D. Dana Asuransi dari Dana Tabaru*	5.000	5.000
13	Ases lain	273	551	14	SURPLUS (DEFISI) NETO ASURANSI	12.622	(2.036)	N. Jumlah Kelayakan yang tersedia untuk garuh	120.897	95.017	E. Dana Asuransi dari Dana Tabaru*	0	0	E. Dana Asuransi dari Dana Tabaru*	0	0
14	Jumlah aset	269.117	198.888	15	Pendapatan Investasi			O. Jumlah Kelayakan yang tersedia untuk garuh	120.897	95.017	F. Dana Asuransi dari Dana Tabaru*	0	0	F. Dana Asuransi dari Dana Tabaru*	0	0
15	Persyaratan kontribusi yang belum menjadi pendapatan	34.726	17.639	16	Total pendapatan investasi	6.348	6.088	P. Jumlah Kelayakan yang tersedia untuk garuh	120.897	95.017	G. Dana Asuransi dari Dana Tabaru*	0	0	G. Dana Asuransi dari Dana Tabaru*	0	0
16	Utang klaim	3.369	1.542	17	Dilindungi: Beban pendapatan portofolio investasi	(4.442)	(4.202)	Q. Jumlah Kelayakan yang tersedia untuk garuh	120.897	95.017	H. Dana Asuransi dari Dana Tabaru*	0	0	H. Dana Asuransi dari Dana Tabaru*	0	0
17	Persyaratan klaim	11.308	10.872	18	Pendapatan Investasi netto	1.904	1.826	R. Jumlah Kelayakan yang tersedia untuk garuh	120.897	95.017	I. Dana Asuransi dari Dana Tabaru*	0	0	I. Dana Asuransi dari Dana Tabaru*	0	0
18	Bagian peserta atas surplus underwriting dana tabaru* yang masih harus dibayar	4.900	2.213	19	SURPLUS (DEFISI) Underwriting Dana Tabaru*	14.526	(207)	S. Jumlah Kelayakan yang tersedia untuk garuh	120.897	95.017	J. Dana Asuransi dari Dana Tabaru*	0	0	J. Dana Asuransi dari Dana Tabaru*	0	0
19	Utang reasuransi	1.055	149	20	LABA (RUGI) DANA PERUSAHAAN			T. Jumlah Kelayakan yang tersedia untuk garuh	120.897	95.017	K. Dana Asuransi dari Dana Tabaru*	0	0	K. Dana Asuransi dari Dana Tabaru*	0	0
20	Utang pajak	91	59	21	Pendapatan	55.297	40.499	U. Jumlah Kelayakan yang tersedia untuk garuh	120.897	95.017	L. Dana Asuransi dari Dana Tabaru*	0	0	L. Dana Asuransi dari Dana Tabaru*	0	0
21	Utang lain	63.237	64.834	22	Pendapatan pengalihan operasi asuransi	4.442	4.262	V. Jumlah Kelayakan yang tersedia untuk garuh	120.897	95.017	M. Dana Asuransi dari Dana Tabaru*	0	0	M. Dana Asuransi dari Dana Tabaru*	0	0
22	Jumlah Liabilitas	116.837	97.944	23	Pendapatan pengalihan investasi	7.089	(1.138)	W. Jumlah Kelayakan yang tersedia untuk garuh	120.897	95.017	N. Dana Asuransi dari Dana Tabaru*	0	0	N. Dana Asuransi dari Dana Tabaru*	0	0
23	Dana Syariah Temporer	-	-	24	Pendapatan investasi	5.648	5.663	X. Jumlah Kelayakan yang tersedia untuk garuh	120.897	95.017	O. Dana Asuransi dari Dana Tabaru*	0	0	O. Dana Asuransi dari Dana Tabaru*	0	0
24	Dana Syariah	-	-	25	Pendapatan investasi	72.855	49.286	Y. Jumlah Kelayakan yang tersedia untuk garuh	120.897	95.017	P. Dana Asuransi dari Dana Tabaru*	0	0	P. Dana Asuransi dari Dana Tabaru*	0	0
25	Dana Tabaru*	10.410	5.982	26	Pendapatan investasi	5.648	5.663	Z. Jumlah Kelayakan yang tersedia untuk garuh	120.897	95.017	Q. Dana Asuransi dari Dana Tabaru*	0	0	Q. Dana Asuransi dari Dana Tabaru*	0	0
26	Jumlah Dana Peserta	10.410	5.982	27	Pendapatan investasi	5.648	5.663	AA. Jumlah Kelayakan yang tersedia untuk garuh	120.897	95.017	R. Dana Asuransi dari Dana Tabaru*	0	0	R. Dana Asuransi dari Dana Tabaru*	0	0
27																

PT. Asuransi Tafakul Keluarga

PT ASURANSI TAKAFUL KELUARGA

Graha Takaful Indonesia
Jl. Mampang Prapatan Raya No. 100
Jakarta 12760 - Indonesia
Tel: (62-21) 790 1234
Fak: (62-21) 790 1435
Layanan Pelanggan: (62-21) 7919 0005
0807 100 3456 (Pulvis lokal)
www.takaful.co.id



PT ASURANSI TAKAFUL KELUARGA

LAPORAN KEUANGAN

LAPORAN POSISI KEUANGAN 31 DESEMBER 2015 DAN 2014 (dalam jutaan rupiah)

NO.	URAIAN	2015	2014
1	ASET		
1	Kas dan setara kas	23.447	9.528
2	Piutang retribusi	2.080	2.020
3	Piutang retribusi	6.564	6.754
4	Piutang		
a. Mahorabah	1.025	1.334	
b. Sukam	-	-	
c. Ibtidai	-	-	
d. lainnya	6.768	5.440	
5	Investasi pada surat berharga	673.413	681.276
6	Persediaan	-	-
a. Mahorabah	-	-	
b. Maysarah	-	-	
7	Investasi pada entitas lain	25.795	27.133
8	Piutang investasi	50.222	36.391
9	Akiva jangka	14.721	16.112
10	Akiva jangka	37.483	44.383
11	Jumlah aset	1.024.512	1.040.809
8	LIABILITAS		
1	Kewajiban manfaat pada masa depan	186.710	178.254
2	Persyaratan retribusi yang belum menjadi hak	9.011	10.801
3	Utang lain	414	81
4	Klaim dalam proses	6.371	7.074
5	Klaim yang sudah lengkap tetapi belum dipaparkan	3.221	1.883
6	Dagang perserta atau surplus underwriting		
a. Utang retribusi	2.484	5.418	
b. Utang pajak	4.271	5.37	
c. Utang dividen	198	333	
d. Utang pajak	547	686	
e. Utang lain	27.223	31.853	
12	Jumlah Liabilitas	204.301	242.786
9	DANA PERUSAHA		
1	Dana syariah khusus	658.964	671.388
2	Dana syariah umum	88.641	61.100
3	Dana asuransi	89.229	82.324
4	Jumlah dana peserta	837.844	814.812
10	EKUITAS		
1	Modal dasar	131.000	131.000
2	Reservasi modal dasar	254	254
3	Komponen ekuitas lain	16.447	23.546
4	Saldo laba (defisit)	28.727	6.267
5	Jumlah ekuitas	182.428	164.067
6	Jumlah ekuitas, dana peserta, dan ekuitas	1.024.512	1.040.809

LAPORAN LABA RUGI DAN PENGHASILAN KOMPREHENSIF LAIN DANA PERUSAHAAN UNTUK TAHUN-TAHUN YANG BERAKHIR TANGGAL 31 DESEMBER 2015 DAN 2014 (dalam jutaan rupiah)

NO.	URAIAN	2015	2014
1	Pendapatan		
1	Pendapatan pengalihan operasi asuransi	63.470	92.700
2	Pendapatan pengalihan portofolio investasi		
a. dana peserta	20.983	23.343	
4	Pendapatan pembagian surplus underwriting	2.632	1.726
5	Pendapatan investasi	13.262	12.419
6	Jumlah Pendapatan	100.347	130.588
7	Belanja		
a. Belanja komisi	42.719	50.204	
b. Urahan biaya	5.079	5.813	
10	Belanja asuransi lain	989	810
11	Belanja urum dan administrasi	16.210	55.309
12	Belanja perseroan	3.525	2.433
13	Belanja pengembangan	-	-
14	Jumlah beban	108.541	114.569
15	Laba Usaha	12.346	16.264
16	Pendapatan (beban) non usaha riata	8.048	41
17	Laba sebelum pajak	20.394	16.305
18	Pendapatan (beban) pajak	688	1.831
19	Laba	(541)	(686)
20	Laba tahun berjalan	20.443	17.270
21	Pendapatan (beban) komprehensif lain	(14.576)	2.938
22	Jumlah Laba Komprehensif	5.867	19.808

LAPORAN SURPLUS (DEFISIT) UNDERWRITING DANA TABARRU' UNTUK TAHUN-TAHUN YANG BERAKHIR TANGGAL 31 DESEMBER 2015 DAN 2014 (dalam jutaan rupiah)

NO.	URAIAN	2015	2014
1	PENGANTARAN ASURANSI		
1	Korban bruto	181.871	189.570
2	Urahan pengalihan	(83.402)	(82.749)
3	Risiko retribusi (atau risiko)	(29.712)	(38.708)
4	Perubahan retribusi yang belum menjadi hak	1.791	6.108
5	Jumlah pendapatan	70.268	62.121
7	BESAN ASURANSI		
8	Pendapatan lain	82.720	87.288
9	Klaim yang dibayarkan retribusi dan pihak lain	(28.649)	(28.427)
10	Klaim yang masih harus dibayar	417	381
11	Klaim yang masih harus dibayar yang dianggap retribusi dan pihak lain	(5.773)	(8.794)
12	Penghasilan lain	4.341	1.307
13	Belanja pengembangan asuransi	-	-
14	Jumlah beban asuransi	33.664	46.492
15	Surplus (Defisit) Neto Asuransi	17.218	16.672
16	Pendapatan Investasi		
17	Saldo pendapatan investasi	16.132	16.178
18	Sikurasi: Beban pengalihan portofolio	-	-
19	Pendapatan investasi neto	16.132	16.178
20	Pendapatan lain-lain	2.703	25
21	Surplus (Defisit) Underwriting Dana Tabarru'	30.051	34.875

LAPORAN POSISI KEUANGAN DANA INVESTASI PESERTA 31 DESEMBER 2015 DAN 2014 (dalam jutaan rupiah)

NO.	URAIAN	2015	2014
1	ASET		
1	Investasi		
a. Deposito	24.000	11.000	
b. Saham Syariah	178.886	177.106	
c. Sukuk atau Obligasi Syariah	58.708	48.450	
d. Surat Berharga Syariah Negara	50.412	32.911	
e. Surat Berharga Syariah yang diterbitkan oleh Bank Indonesia	-	-	
f. Surat Berharga Syariah Yang Diterbitkan oleh selain negara RI	-	-	
g. Surat Berharga Syariah Yang Diterbitkan oleh Lembaga Multinasional	-	-	
8	Risiko dana Syariah	16.038	39.627
9	Ekuitas Dengan Asas Syariah	-	-
10	Persyaratan Mula-Kelasma Dengan Pihak Lain	-	-
11	Dana Manak	-	-
12	Investasi Lain	-	-
13	Jumlah Investasi	333.034	301.584
14	Kas dan Bank	28.987	14.632
15	Tanah Hasil Investasi	-	-
16	Tanah Investasi	-	-
17	Jumlah Bukan Investasi	28.987	14.632
18	JUMLAH ASET	362.021	316.216
19	Utang (Defisit) dan Pendapatan Dana		
20	Utang Perantara Dana Investasi	672	716
21	Dana Investasi Peserta	361.405	315.544
22	JUMLAH LIABILITAS	362.021	316.216

Catatan:
a. Laporan Posisi Keuangan tanggal 31 Desember 2015 dan 2014, serta Laporan Laba Rugi dan Penghasilan Komprehensif Lain Dana Perusahaan, Laporan Surplus (Defisit) Underwriting Dana Tabarru' dan Laporan Posisi Keuangan Dana Investasi Peserta untuk tahun-tahun yang berakhir 31 Desember 2015 dan 2014, diambil dari Laporan Keuangan yang sudah baik format Akutansi Publik Standar Syariah (Lampiran) (membran film di Monev Syariah International Limited) dengan pendapat wajar tanpa pengalihan mengenai jangkauan pernyataan akuta hal mengenai pendapat standar Akutansi Syariah Islam. b. Catatan Tambahan tanggal 31 Desember 2015 dan 2014 masing-masing dihang- gah Akutansi Perusahaan dan untuk 31 Desember 2014 dihang-gah oleh PGT, Sigma Prima Sekuritas, Kibarul Akutansi. c. Angka (bracket) di angkan berdasarkan SPA (Audit Bayar). d. Kurs pada tanggal 31 Desember 2015, 1 US\$ = Rp. 12.700. e. Kurs pada tanggal 31 Desember 2014, 1 US\$ = Rp. 12.440.

KESEHATAN KEUANGAN DANA TABARRU' 31 DESEMBER 2015 DAN 2014 (dalam jutaan rupiah)

URAIAN	2015	2014
Tingkat Solvabilitas		
a. Kebijakan yang Dipertukarkan	273.179	249.021
b. Kewajiban	(187.003)	(192.853)
c. Jumlah Tingkat Solvabilitas	86.176	56.168
B. Jumlah Minimum Tingkat Solvabilitas Dana Tabarru' (*)	61.241	53.587
C. Kelebihan (Kekurangan) Babas Tingkat Solvabilitas	24.935	2.581
D. Rasio Pertumbuhan (%) (%)	160.71%	105.71%

KESEHATAN KEUANGAN DANA PERUSAHAAN 31 DESEMBER 2015 DAN 2014 (dalam jutaan rupiah)

URAIAN	2015	2014
Kekayaan yang Tersedia untuk Qardh		
A. Kebijakan yang Tersedia untuk Qardh	113.447	112.124
B. Jumlah dana yang diperlukan untuk mengantisipasi risiko kerugian proses produksi, pelaksanaan program dan dalam bentuknya baik, atau kejadian dari luar	42.888	37.168
C. Kelebihan (Kekurangan) Kebijakan yang Tersedia untuk Qardh	70.559	74.956

Solvabilitas Dana Perusahaan

URAIAN	2015	2014
Tingkat Solvabilitas		
a. Kebijakan	181.369	176.689
b. Kewajiban	(94.976)	(96.878)
c. Jumlah Tingkat Solvabilitas	86.393	79.811
d. Minimum Solvabilitas Dana Perusahaan (*)	45.029	39.461
e. Modal Sendiri atau Modal Kerja Minimum	50.000	50.000
f. Jumlah Minimum Solvabilitas Dana Perusahaan	60.000	60.000
g. Kelebihan (Kekurangan) Solvabilitas Dana Perusahaan	111.393	100.383

Keterangan:
*) Jumlah dana yang dibutuhkan untuk mengantisipasi risiko kerugian (risiko) mungkin timbul akibat dampak pengalihan kebijakan dan kebijakan dibayar berdasarkan Peraturan Menteri Keuangan RI nomor PER-07/SL/2011. ** Sesuai dengan PMK No. 11/PMK.010/2011, solvabilitas dana tabarru' per 31 Desember 2015 paling kurang sebesar 30% dari jumlah dana yang dibutuhkan untuk mengantisipasi risiko kerugian yang mungkin timbul akibat dampak pengalihan kebijakan dan kebijakan. Jumlah kebijakan yang harus disediakan untuk qardh dan tingkat solvabilitas dana perusahaan minimum ditetapkan berdasarkan Peraturan Menteri Keuangan Nomor 11/PMK.010/2011.

Indikator Keuangan Lainnya

	2015	2014
A. Dana Jaminan		
a. Dana Jaminan dari Kebijakan Dana Perusahaan	-	-
b. Dana Jaminan dari Dana Tabarru'	10.200	8.400
c. Dana Jaminan dari Dana Investasi Peserta	20.000	16.000
Total Dana Jaminan	30.200	24.400
B. Rasio Investasi (SAP) dan kas/bank terhadap cad. teknik dan utang klaim (%)	124,54%	141,32%
C. Rasio Premi Retensi Sendiri terhadap Modal Sendiri (%)	42,15%	48,57%
D. Rasio Jumlah Premi Penutupan Languang terhadap Premi Penutupan Total Languang (%)	100,00%	100,00%
E. Rasio Likuiditas (%)	124,47%	269,02%
F. Rasio Beban (Klaim, Usaha, dan Komisi) terhadap Pendapatan Premi Neto (%)	74,33%	72,02%

REKAPITULASI

NAMA REKAPITULASI	%
Retakuful Dalam Negeri	
1. PT Retakuful Internasional Indonesia	98,02%
2. Madjaka Retakuful Indonesia	2,45%
3. BSA Retakuful	1,53%

DEWAN PENGAWAS SYARIAH

1. Ketua	: Drs. H. Slamet Elfidy Yusuf, MSc.
2. Anggota	: KH. Muhyiddin Jumaidi, MA

PEMILIK PERUSAHAAN

1. PT. Syarif Takaful Indonesia	: 57,24%
2. Syarif Takaful Malaysia Sdn Bhd	: 42,72%
3. Koperasi Karyawan Takaful	: 0,02%

DEWASA DANA PERUSAHAAN

KOMISARIS UTAMA	: Dairi Sri Mohamed Hassan Md. Karim
KOMISARIS	: H. Muhammad Haniffa
KOMISARIS	: Mahdzar Azlan
KOMISARIS INDEPENDEN	: To Djoko Santoso

DIREKSI DAN KOMISARIS

DIREKSI	
DIREKTUR UTAMA	: Romy A. Iskandar
DIREKTUR OPERASIONAL	: Rina Elva Rosa
DIREKTUR KEUANGAN	: Johanes

Jakarta, 27 April 2016

S.E. & O

Direksi

PT Asuransi Tafakul Keluarga

KANTOR LAYANAN

• Jakarta Tebet (021) 8378 0555 • Bogor (0251) 8650 271 • Bandung (022) 7333 700 • Purwokerto (0281) 842 761 • Yogyakarta (0274) 417 608 • Surabaya (031) 841 9009 • Medan (061) 822 8252 • Batam (0778) 469 053 • Palembang (0711) 4325 225 • Makassar (0411) 832 794

PT ASURANSI TAKAFUL KELUARGA

LAPORAN KEUANGAN

LAPORAN POSISI KEUANGAN 31 DESEMBER 2016 DAN 2015 (dalam jutaan rupiah)			LAPORAN SURPLUS (DEFISIT) UNDERWRITING DANA TABARRU' UNTUK TAHUN-TAHUN YANG BERAKHIR TANGGAL 31 DESEMBER 2016 DAN 2015 (dalam jutaan rupiah)			KESEHATAN KEUANGAN DANA TABARRU' 31 DESEMBER 2016 DAN 2015 (dalam jutaan rupiah)			Indikator Keuangan Lainnya						
NO	URAIAN	2016	2015	NO	URAIAN	2016	2015	Tingkat Solvabilitas		2016	2015				
I. ASET			I. PENDAPATAN ASURANSI			A. Tingkat Solvabilitas			A. Dana Jaminan						
1	Kas dan setara kas	37.712	23.447	1	Pendapatan Bruto	207.325	181.671	URAIAN		2016	2015				
2	Piutang kontribusi	5.710	5.206	2	Korbanai bruto	(96.371)	(83.476)	a. Kelayakan Yang Diperkirakan	206.119	273.175	-	-			
3	Piutang rekrutasi	4.686	6.564	3	Rugian pengalihan	(26.128)	(26.712)	b. Kewajiban	(191.249)	(187.002)	10.200	10.200			
4	Piutang	-	-	4	Segunr rekrutasi (sisa risiko)	(3.963)	1.791	c. Jumlah Tingkat Solvabilitas	103.870	86.173	20.000	20.000			
5	a. Mandat/ah	-	-	5	Jumlah pendapatan	65.953	75.285	URAIAN		30.200	30.200	-	-		
6	b. Saluran	-	-	6	BEBAN ASURANSI	-	-	a. Jumlah Minimum Tingkat Solvabilitas	-	-	-	-			
7	c. lab/anal	-	-	7	Perbayaran klaim	102.302	82.730	b. Dana Tabarru' (*)	60.027	61.261	-	-			
8	c. lainnya	6.883	6.708	8	Perbayaran klaim dan pihak lain	(32.028)	(28.646)	c. Kelebihan (Kekurangan) Beban Tingkat Solvabilitas	43.843	24.932	-	-			
9	Investasi pada aset berjangka	650.556	873.413	9	Klaim yang dianggap/retabahan dan pihak lain	1.108	417	d. Rasio Premi Penutupan Tidak Langsung (%)	-	-	158,86%	154,54%			
10	Perbayaran	-	-	10	Klaim yang masih harus dibayar	-	-	e. Rasio Premi Retensi Sendiri terhadap Modal Sendiri (%)	-	-	38,81%	42,17%			
11	a. Mandat/ah	-	-	11	Klaim yang masih harus dibayar yang dianggap/retabahan dan pihak lain	(4.487)	(5.775)	f. Rasio Jumlah Premi Penutupan Tangk terhadap Premi Penutupan Tidak Langsung (%)	-	-	100,00%	100,00%			
12	b. Manjanabah	-	-	12	Pemulihan klaim	4.961	4.341	g. Rasio Likuiditas (%)	-	-	728,78%	724,91%			
13	Investasi pada emitah lain	13.950	28.750	13	Selanjutnya pengendalian asuransi	-	-	h. Rasio Beban (Klaim, Urahan, dan Komisi) terhadap Pendapatan Premi Neto (%)	-	-	104,54%	74,33%			
14	Properti investasi	52.471	50.222	14	Jumlah beban asuransi	72.559	53.064								
15	Aktiva tetap	13.194	14.727	15	Surplus (Defisit) Neto Asuransi	(2.595)	17.216								
16	Aktiva lainnya	68.254	57.465	16	Pendapatan Investasi	-	-								
17	Jumlah aset	1.162.835	1.064.572	17	Total pendapatan investasi	16.154	16.132								
II. LIABILITAS			II. BEBAN INVESTASI			KESEHATAN KEUANGAN DANA PERUSAHAAN 31 Desember 2016 dan 2015 (dalam jutaan rupiah)			RETAKAFUL						
1	Kewajiban manfaat polis masa depan	203.429	180.710	1	Investasi	-	-	URAIAN		2016	2015	NAMA RETAKAFUL			
2	Penyisihan kontribusi yang belum menjadi hak	14.884	9.011	2	Surplus (Defisit) Underwriting Dana Tabarru'	12.973	36.051	Kekayaan yang Tersedia untuk Qardh		151.101	113.441	%			
3	Utang klaim	1.158	417	3	Pendapatan Investasi	-	-	a. Kelayakan yang tersedia untuk qardh	42.019	42.895	Retakaful Dalam Negeri				
4	Klaim dalam proses	6.105	6.371	4	Total pendapatan investasi	16.154	16.132	b. Kelayakan minimum yang wajib disediakan untuk qardh	2.179	2.161	1. PT Retakaful International Indonesia				
5	Klaim yang sudah terjadi tetapi belum diproses	2.446	3.221	5	Surplus (Defisit) Underwriting Dana Tabarru'	12.973	36.051	URAIAN		2016	2015	2. Makapre Retakaful Indonesia			
6	Bagian peserta atas surplus underwriting	1.380	3.484	6	Pendapatan Investasi	-	-	Kekayaan yang Tersedia untuk Qardh		42.019	42.895	3. BDA Retakaful			
7	dana tabarru' yang masih harus dibayar	3.221	4.271	7	Total pendapatan investasi	16.154	16.132	URAIAN		2016	2015	0,17%			
8	Utang rekrutasi	3.221	4.271	8	Surplus (Defisit) Underwriting Dana Tabarru'	12.973	36.051	Kekayaan yang Tersedia untuk Qardh		42.019	42.895				
9	Utang dividen	386	596	LAPORAN POSISI KEUANGAN DANA INVESTASI PESERTA 31 DESEMBER 2016 DAN 2015 (dalam jutaan rupiah)			KESEHATAN KEUANGAN DANA PERUSAHAAN 31 Desember 2016 dan 2015 (dalam jutaan rupiah)			DEWAN PENGAWAS SYARIAH					
10	Utang pajak	910	547	NO	URAIAN	2016	2015	URAIAN		2016	2015	KH. Muhyiddin Jusaidi, MA			
11	Utang zakat	23.187	27.323	I. ASET	-	-	URAIAN		2016	2015	PEMILIK PERUSAHAAN				
12	Jumlah Liabilitas	257.118	240.513	1	Deposito	22.300	24.000	URAIAN		2016	2015	1. PT. Syarikat Takaful Indonesia			
III. DANA PESERTA			II. BEBAN INVESTASI			URAIAN			URAIAN		2016	2015	2. Syarikat Takaful Malaysia Bhd.		
13	Dana pihak sponsor	614.801	572.323	1	Surplus (Defisit) Underwriting Dana Tabarru'	12.973	36.051	URAIAN		2016	2015	3. Koperasi Karyawan Takaful			
14	Dana tabarru'	155.113	89.259	2	Pendapatan Investasi	-	-	URAIAN		2016	2015	0,03%			
15	Jumlah dana peserta	719.914	661.582	3	Total pendapatan investasi	16.154	16.132	URAIAN		2016	2015				
IV. EKUITAS			III. LIABILITAS			URAIAN			URAIAN		2016	2015			
16	Modal dasar	151.555	151.555	1	Surplus (Defisit) Underwriting Dana Tabarru'	12.973	36.051	URAIAN		2016	2015				
17	Tambahan modal diotor	554	354	2	Pendapatan Investasi	-	-	URAIAN		2016	2015				
18	Komponen ekuitas lain	(9.705)	(16.447)	3	Total pendapatan investasi	16.154	16.132	URAIAN		2016	2015				
19	Sisa laba (defisit)	43.461	28.737	4	Surplus (Defisit) Underwriting Dana Tabarru'	12.973	36.051	URAIAN		2016	2015				
20	Jumlah ekuitas	185.405	194.599	5	Pendapatan Investasi	-	-	URAIAN		2016	2015				
21	Jumlah liabilitas, dana peserta, dan ekuitas	1.162.835	1.064.572	6	Total pendapatan investasi	16.154	16.132	URAIAN		2016	2015				
LAPORAN LABA RUGI DAN PENGHASILAN KOMPRESIF LAIN DANA PERUSAHAAN UNTUK TAHUN-TAHUN YANG BERAKHIR TANGGAL 31 DESEMBER 2016 DAN 2015 (dalam jutaan rupiah)			LAPORAN LABA RUGI DAN PENGHASILAN KOMPRESIF LAIN DANA PERUSAHAAN UNTUK TAHUN-TAHUN YANG BERAKHIR TANGGAL 31 DESEMBER 2016 DAN 2015 (dalam jutaan rupiah)			LAPORAN LABA RUGI DAN PENGHASILAN KOMPRESIF LAIN DANA PERUSAHAAN UNTUK TAHUN-TAHUN YANG BERAKHIR TANGGAL 31 DESEMBER 2016 DAN 2015 (dalam jutaan rupiah)			LAPORAN LABA RUGI DAN PENGHASILAN KOMPRESIF LAIN DANA PERUSAHAAN UNTUK TAHUN-TAHUN YANG BERAKHIR TANGGAL 31 DESEMBER 2016 DAN 2015 (dalam jutaan rupiah)			LAPORAN LABA RUGI DAN PENGHASILAN KOMPRESIF LAIN DANA PERUSAHAAN UNTUK TAHUN-TAHUN YANG BERAKHIR TANGGAL 31 DESEMBER 2016 DAN 2015 (dalam jutaan rupiah)			
NO	URAIAN	2016	2015	NO	URAIAN	2016	2015	NO	URAIAN	2016	2015	NO	URAIAN	2016	2015
1	Pendapatan	58.971	83.470	1	Pendapatan	58.971	83.470	1	Pendapatan	58.971	83.470	1	Pendapatan	58.971	83.470
2	Pendapatan pengalihan operasi asuransi	-	-	2	Pendapatan pengalihan operasi asuransi	-	-	2	Pendapatan pengalihan operasi asuransi	-	-	2	Pendapatan pengalihan operasi asuransi	-	-
3	Pendapatan pengalihan portofolio investasi	19.576	20.383	3	Pendapatan pengalihan portofolio investasi	19.576	20.383	3	Pendapatan pengalihan portofolio investasi	19.576	20.383	3	Pendapatan pengalihan portofolio investasi	19.576	20.383
4	Pendapatan pembagian surplus underwriting	1.177	2.022	4	Pendapatan pembagian surplus underwriting	1.177	2.022	4	Pendapatan pembagian surplus underwriting	1.177	2.022	4	Pendapatan pembagian surplus underwriting	1.177	2.022
5	Pendapatan investasi	12.515	13.302	5	Pendapatan investasi	12.515	13.302	5	Pendapatan investasi	12.515	13.302	5	Pendapatan investasi	12.515	13.302
6	Jumlah Pendapatan	132.241	129.387	6	Jumlah Pendapatan	132.241	129.387	6	Jumlah Pendapatan	132.241	129.387	6	Jumlah Pendapatan	132.241	129.387
7	Beban	-	-	7	Beban	-	-	7	Beban	-	-	7	Beban	-	-
8	Beban komisi	45.042	42.719	8	Beban komisi	45.042	42.719	8	Beban komisi	45.042	42.719	8	Beban komisi	45.042	42.719
9	Urahan	5.532	5.079	9	Urahan	5.532	5.079	9	Urahan	5.532	5.079	9	Urahan	5.532	5.079
10	Beban akuisisi lain	477	508	10	Beban akuisisi lain	477	508	10	Beban akuisisi lain	477	508	10	Beban akuisisi lain	477	508
11	Beban umum dan administrasi	54.483	58.210	11	Beban umum dan administrasi	54.483	58.210	11	Beban umum dan administrasi	54.483	58.210	11	Beban umum dan administrasi	54.483	58.210
12	Beban pemasaran	2.411	1.525	12	Beban pemasaran	2.411	1.525	12	Beban pemasaran	2.411	1.525	12	Beban pemasaran	2.411	1.525
13	Beban pengembangan	-	-	13	Beban pengembangan	-	-	13	Beban pengembangan	-	-	13	Beban pengembangan	-	-
14	Jumlah beban	108.946	108.041	14	Jumlah beban	108.946	108.041	14	Jumlah beban	108.946	108.041	14	Jumlah beban	108.946	108.041
15	Laba Urahan	23.295	12.346	15	Laba Urahan	23.295	12.346	15	Laba Urahan	23.295	12.346	15	Laba Urahan	23.295	12.346
16	Pendapatan (beban) non usaha neto	(2.821)	8.948	16	Pendapatan (beban) non usaha neto	(2.821)	8.948	16	Pendapatan (beban) non usaha neto	(2.821)	8.948	16	Pendapatan (beban) non usaha neto	(2.821)	8.948
17	Laba sebelum pajak	26.474	29.394	17	Laba sebelum pajak	26.474	29.394	17	Laba sebelum pajak	26.474	29.394	17	Laba sebelum pajak	26.474	29.394
18	Pendapatan (beban) pajak	(4.946)	805	18	Pendapatan (beban) pajak	(4.946)	805	18	Pendapatan (beban) pajak	(4.946)	805	18	Pendapatan (beban) pajak	(4.946)	805
19	Zakat	(805)	(947)	19	Zakat	(805)	(947)	19	Zakat	(805)	(947)	19	Zakat	(805)	(947)
20	Laba tahun berjalan	14.641	20.463	20	Laba tahun berjalan	14.641	20.463	20	Laba tahun berjalan	14.641	20.463	20	Laba tahun berjalan	14.641	20.463
21	Pendapatan (Beban) Komprehensif lain	8.785	(14.576)	21	Pendapatan (Beban) Komprehensif lain	8.785	(14.576)	21	Pendapatan (Beban) Komprehensif lain	8.785	(14.576)	21	Pendapatan (Beban) Komprehensif lain	8.785	(14.576)
22	Jumlah Laba Komprehensif	23.426	5.877	22	Jumlah Laba Komprehensif	23.426	5.877	22	Jumlah Laba Komprehensif	23.426	5.877	22	Jumlah Laba Komprehensif	23.426	5.877

LAPORAN POSISI KEUANGAN ASURANSI SYARIAH
(Audited)

(dalam jutaan rupiah)

NO.	URAIAN	2018	2017 ¹⁾
I.	ASET		
1.	Kas dan Bank	16.708	31.432
2.	Piutang Komtribusi	14.271	7.245
3.	Piutang Reasuransi	18.729	9.986
4.	Piutang Memindah	130	238
5.	Piutang Lain-lain	7.280	6.719
6.	Investasi Pada Surat Berharga	1.480.899	1.405.414
7.	Investasi Properti	53.128	53.841
8.	Aset Tetap	18.845	13.248
9.	Aset Lainnya	102.387	87.749
10.	TOTAL ASET	1.712.378	1.666.972

LAPORAN SURPLUS DEFISIT UNDERWRITING DANA TABARRU'
(Audited)

(dalam jutaan rupiah)

NO.	URAIAN	2018	2017
1.	PENDAPATAN ASURANSI		
2.	Pendapatan Komtribusi	216.560	203.285
3.	Bagian Penghasilan Atas Komtribusi	(86.829)	(85.821)
4.	Bagian Reasuransi Atas Komtribusi	(25.620)	(28.866)
5.	BEBAN ASURANSI		
6.	Beban Klaim	(114.918)	(104.462)
7.	Bagian Reasuransi Atas Klaim	45.761	34.224
8.	Perubahan Penyusutan Klaim Dalam Proses	(207)	(210)
9.	Perubahan Penyusutan Klaim Sudah Terjadi	(1.348)	(418)
10.	Perubahan Penyusutan Lunas Belum Mengalirkan Pembayaran	5.263	(5.134)
11.	Perubahan Penyusutan Manfaat Poka	8.167	(13.538)
12.	SURPLUS (DEFISIT) UNDERWRITING	12.779	(16.846)
13.	Surplus Underwriting Yang Diakibatkan Ke Perantara Individu	-	(128)
14.	Surplus Underwriting Yang Diakibatkan Ke Entitas Penghasil	-	(108)
15.	Surplus Underwriting Yang Diakibatkan Ke Dana Tabarru'	-	(108)
16.	PENDAPATAN DAN BEBAN INVESTASI		
17.	Pendapatan Bagi Hasil	17.897	16.520
18.	Keuntungan Pengalihan Investasi	362	618
19.	Perubahan Nilai Wajar Investasi	(3.613)	1.941
20.	Beban Lain-lain	(711)	(1.182)
21.	SURPLUS (DEFISIT) DANA TABARRU'	26.344	6.495
22.	SALDO AWAL DANA TABARRU'	112.320	108.113
23.	Selisik Kredit/Lain-lain Yang Tersedia Untuk Dijual	(862)	721
24.	SALDO AKHIR DANA TABARRU'	138.482	115.329

PENCAPAIAN TINGKAT SOLVABILITAS
(dalam jutaan rupiah)

NO.	KETERANGAN	Dana Tabarru' dan Dana Tabarru'	Dana Perusahaan
1.	Tingkat Solvabilitas	128.361	127.861
2.	A. Aset yang diperkenankan (AVD)	422.558	205.068
3.	B. Liabilitas selain Garansi dan Dana Perusahaan	203.073	62.079
4.	Dana Tabarru' dan Dana Tabarru' Minimum		
	a. Risiko Kredit	41.809	12.001
	b. Risiko Likuiditas	11.407	5.227
	c. Risiko Pasar	3.877	379
	d. Risiko Asuransi	1.380	4.803
5.	E. Risiko Operasional	25.075	319
	1. Risiko PRYD Dignansi	-	-
	a. Risiko Kredit	-	-
	b. Risiko Likuiditas	-	-
	c. Risiko Pasar	-	-
	2. Aset PRYD Dignansi	-	-
6.	Tingkat Solvabilitas sebelum membebankan	-	-
	Aset yang Tersedia untuk Garansi (Jalan %)	307.495	1149,87%
	Target Tingkat Solvabilitas Internal	-	100%
	Tingkat Solvabilitas dengan OTS/MS/MSR yang	-	-
	Dipertimbangkan Peraturan	80%	80%
11.	Aset yang Tersedia Untuk Garansi yang	-	-
	Dipertimbangkan sebagai Perantara AVD	-	-
	Dana Tabarru' dan Tabarru'	-	-
	A. Keunggulan (kelebihan) tingkat solvabilitas	-	-
	dari target internal	-	-
	B. Kekelangkaan investasi, kas dan bank	-	-
12.	Rasio Tingkat Solvabilitas Dana Tabarru' dan	387,48%	1149,87%
	Dana Tabarru' dan Dana Perusahaan		

REASURADUR UTAMA

1. PT. Reasuransi Syariah Indonesia	: 96,70 %
2. Maskapai Ratakatulul Indonesia	: 3,30 %

PEMILIK PERUSAHAAN

1. PT. Syariah Takaful Keluarga Bhd.	: 57,24 %
2. Syarikat Takaful Malaysia Keluarga Bhd.	: 42,73 %
3. Koperasi Karyawan Takaful	: 0,03 %

DEWAN KOMISARIS

1. Dato' Sri Mohamed Hassan Md. Kamil	: Komisaris Utama
2. Mahadzul Anizan	: Komisaris
3. Tin Djyko Santoso	: Komisaris Independen
4. Imran Natar	: Komisaris Independen

DEWAN PENGAWAS SYARIAH

1. KH. Muhyiddin Junaidi, MA	: Anggota
------------------------------	-----------

DEWAN DIREKSI

1. Arfandi Arief	: Direktur Utama
2. Yurianto Gani	: Direktur Operasional
3. Hadi Sulastika	: Direktur Keuangan

LIABILITAS

NO.	URAIAN	2018	2017 ¹⁾
11.	Utang Klaim	17.237	2.940
12.	Utang Reasuransi	16.200	9.180
13.	Utang Pajak	344	423
14.	Utang Zakat	26	107
15.	Utang Lain-lain	32.119	20.881
16.	Bagian Pemilik Atas Surplus Underwriting	6.4	1.144
17.	Uji Coba Dikawatirkan	32.366	28.738
18.	Perubahan Klaim Dalam Proses	6.881	7.149
19.	Perubahan Klaim Sudah Terjadi Tetapi Belum		
	Dipertanyakan	6.307	5.010
20.	Perubahan Klaim Yang Belum Menjadi Hak	21.088	21.328
21.	Perubahan Manfaat Poka Masa Depan	233.039	235.879
22.	DANA INVESTASI		
23.	Dana Investasi	1.024.160	1.052.472
24.	Dana Tabarru'	138.482	112.320
25.	DAFTAR DOKTER		
26.	Modal Dokter	151.555	151.555
27.	Penambahan Modal Dokter	854	854
28.	Selisik Penghasilan Komprehensif Lain	(24.865)	(1.111)
29.	Selisik Laba	3.963	13.120
30.	TOTAL LIABILITAS, DANA PESERTA, DAN EKUITAS	1.712.378	1.666.972

RASIO KEUANGAN SELAIN TINGKAT SOLVABILITAS
(dalam jutaan rupiah)

NO.	URAIAN	Indikator		
		Dana Tabarru' dan Dana Tabarru'	Dana Perusahaan	Dana Investasi
1.	Rasio Likuiditas	-	-	-
	A. Kas/utang lancar	281.943	164.209	566.225
	B. Kas/utang lancar	67.839	27.470	15.193
	C. Rasio (a-b)	416%	600%	6557%
2.	Rasio perimbangan investasi dengan liabilitas	-	-	-
	A. Investasi, kas dan bank	319.544	-	-
	B. Perubahan lainnya	268.194	-	-
	C. Utang klaim reasuransi sendiri	2.193	-	-
	D. Rasio (a-b-c)	118%	0%	0%
3.	Rasio Pendapatan Investasi Neto	-	-	-
	A. Pendapatan investasi netto	14.675	7.581	19.862
	B. Nilai rata-rata investasi	319.010	162.561	1.022.455
	C. Rasio (a-b)	5%	4%	3%
4.	Rasio beban klaim	-	-	-
	A. Beban klaim netto	72.111	-	-
	B. Karibibai netto	70.101	-	-
	C. Rasio (a-b)	100%	0%	0%
5.	Rasio perubahan dana	-	-	-
	A. Dana telah berjalan	138.482	173.206	1.024.160
	B. Dana telah lalu	112.320	164.178	1.052.472
	C. Perubahan dana (a-b)	26.162	9.028	(10.312)
	D. Rasio (a-b)	23%	6%	(2%)
6.	Rasio Aset Unit Syariah	-	-	-
	A. Aset Dana Tabarru' dan Dana Tabarru'	-	-	422.558
	B. Aset Dana Investasi Pemilik	-	-	205.225
	C. Aset Dana Asuransi Perusahaan	-	-	200.560
	D. Rasio (a-b-c)	0%	0%	88%
7.	Penghangatan Garansi yang Diperlukan Dana Tabarru'	-	-	-
	A. Jumlah Kebutuhan anakan Garansi	203.872	-	-
	B. Jumlah Aset	422.558	-	-
	C. Jumlah Garansi yang Diperlukan (a-b)	(138.885)	-	-
8.	Penghangatan Garansi yang Diperlukan Dana Tabarru'	-	-	-
	A. Jumlah Kebutuhan anakan Garansi	-	-	-
	B. Jumlah Aset	-	-	-
9.	Jumlah Garansi yang Diperlukan (a-b)	-	-	-

LAPORAN LABA RUGI DAN PENDAPATAN KOMPREHENSIF LAIN
(Audited)

(dalam jutaan rupiah)

NO.	URAIAN	2018	2017 ¹⁾
1.	PENDAPATAN USAHA		
2.	Pendapatan Ujrah Penghasilan Dana Tabarru' - Net	86.829	85.821
3.	Pendapatan Atas Penghasilan Dana Investasi Pemilik	16.054	20.050
4.	Pendapatan Akumulasi Surplus Underwriting	-	158
5.	Pendapatan Investasi	7.611	8.623
6.	BEBAN USAHA		
7.	Biaya Usaha	(110.590)	(100.750)
8.	LABA RUGI USAHA	(18.020)	13.279
9.	Pendapatan Non Usaha	10.276	10.033
10.	Beban Non Usaha	(1.340)	-
11.	LABA RUGI SEBELUM PAJAK	10.174	22.391
12.	Beban Pajak Penghasilan	2.505	(2.281)
13.	Zakat	(262)	(812)
14.	LABA RUGI BERSIH	7.407	19.498
15.	PENGHASILAN KOMPREHENSIF LAIN		
16.	Tidak akan diklasifikasi ke laba rugi	-	-
17.	Surplus Realisasi Aset Tetap & Tak Berwujud	-	138
18.	Penghasilan Kembali Labilitas Entitas Pihak	(1.420)	(1.316)
19.	Pajak Penghasilan	355	329
20.	Penghasilan Kembali Labilitas Entitas Pihak Entitas Asuransi	-	-
21.	Akan diklasifikasi ke laba rugi	-	-
22.	Selisik Kurs Pengalihan Laporan Keuangan	-	-
23.	Selisik Nilai Wajar Atas Investasi Tersedia Untuk Dijual	(2.755)	6.910
24.	Labu (Rugi) Dalam Proses Akumulasi Atas Perubahan Nilai Wajar Yang Tersedia Untuk Dijual Pada Entitas Asuransi	-	-
25.	Pajak Penghasilan	-	-
26.	PENGHASILAN KOMPREHENSIF	9.688	24.739

Catatan:

a. Laporan Posisi Keuangan, Laporan Laba Rugi dan Pendapatan Komprehensif Lain, dan Laporan Surplus Defisit Underwriting Dana Tabarru' disusun berdasarkan standar akuntansi keuangan yang berlaku umum dan telah diaudit oleh Kantor Akuntan Publik Sidharta Widjaja & Rekan dengan opini "Targa Modifikasi".

b. Laporan Tingkat Solvabilitas dan Rasio Keuangan Selain Tingkat Solvabilitas disusun berdasarkan Peraturan Perundangan.

¹⁾ Disajikan kembali karena penyusunan atas penemuan saldo keuangan yang belum terealisasi dari perubahan nilai wajar investasi tersedia untuk dijual.

Jakarta, 30 April 2019
Direktur
PT. Asuransi Takaful Keluarga

Arfandi Arief
Direktur Utama

PT ASURANSI TAKAFUL KELUARGA
Terdaftar dan Diawasi oleh Otoritas Jasa Keuangan

PER 31 DESEMBER TAHUN 2019 DAN 2018

LAPORAN POSISI KEUANGAN ASURANSI SYARIAH (Audited)			
(dalam jutaan rupiah)			
NO.	URAIAN	2019	2018 ^{*)}
A. ASET			
1.	Kas dan bank	16.995	16.708
2.	Piutang kontribusi	30.431	14.271
3.	Piutang reasuransi	20.002	18.729
4.	Piutang mutabah	87	130
5.	Piutang lain-lain	7.371	7.289
6.	Investasi pada surat berharga	1.441.320	1.480.899
7.	Properti investasi	96.105	53.128
8.	Aset tetap	18.224	18.846
9.	Aset lainnya	208.529	151.229
	TOTAL ASET	1.895.084	1.761.911
B. LIABILITAS			
11.	Utang klaim	15.430	17.237
12.	Utang reasuransi	23.629	18.967
13.	Utang pajak	336	344
14.	Utang zakat	259	26
15.	Utang lain-lain	35.781	31.302
16.	Bagian peserta atas surplus underwriting	2.284	64
17.	Uraih di antara dewan	94.902	81.428
18.	Penyertaan klaim dalam proses	5.298	6.851
19.	Penyertaan klaim sudah terjadi belum dilaporkan	6.375	6.307
20.	Penyertaan kontribusi yang belum menjadi hak	23.544	21.088
21.	Penyertaan manfaat polis masa depan	256.895	233.939
III. DANA PESERTA			
22.	Dana investasi	972.550	1.034.160
23.	Dana tabaru ^{*)}	191.254	138.462
IV. EKUITAS			
24.	Modal dasar	151.555	151.555
25.	Tambahan modal dasar	554	554
26.	Saldo penghasilan komprehensif lain	(1.688)	(3.895)
27.	Saldo laba	34.013	24.953
	TOTAL LIABILITAS, DANA PESERTA, DAN EKUITAS	1.895.084	1.761.911

LAPORAN SURPLUS DEFISIT UNDERWRITING DANA TABARU ^{*)} (Audited)			
(dalam jutaan rupiah)			
NO.	URAIAN	2019	2018 ^{*)}
PENDAPATAN ASURANSI			
1.	Pendapatan kontribusi	294.005	222.785
2.	Bagian penghasil atas kontribusi	(89.337)	(81.054)
3.	Bagian reasuransi atas kontribusi	(89.300)	(93.035)
BEBAN ASURANSI			
4.	Saldo klaim	(134.717)	(114.918)
5.	Bagian reasuransi atas klaim	85.855	45.751
6.	Perubahan penyertaan klaim dalam proses	1.073	(201)
7.	Perubahan penyertaan klaim sudah terjadi namun belum dilaporkan	(196)	(1.346)
8.	Perubahan penyertaan surat belum merupakan pendapatan	(1.011)	5.283
9.	Perubahan penyertaan manfaat polis masa depan	13.565	8.167
10.	SURPLUS (DEFISIT) UNDERWRITING	23.141	12.779
PENDAPATAN DAN BEBAN INVESTASI			
11.	Pendapatan bagi hasil	19.340	17.887
12.	Kurangkan pengurangan investasi	382	382
13.	Perubahan nilai wajar investasi	(857)	(3.815)
14.	Pendapatan (Beban) lain-lain	5.222	(711)
15.	SURPLUS (DEFISIT) DANA TABARU^{*)}	41.963	26.744
16.	SALDO AWAL DANA TABARU^{*)}	138.462	112.320
17.	Saldo Kenaikan nilai wajar tersedia untuk dijual	829	(900)
18.	SALDO AKHIR DANA TABARU^{*)}	191.254	138.462

PENCAPAIAN TINGKAT SOLVABILITAS (dalam jutaan rupiah)			
NO.	KETERANGAN	Saldo Tabaru ^{*)} dan Dana Tabaru ^{*)}	Dana Perusahaan
1.	Tingkat Solvabilitas	154.391	138.332
2.	A. Aset yang diperkerankan (AVD)	490.277	256.876
3.	B. Liabilitas selain Qardh dan Dana Perusahaan	335.886	69.946
4.	Dana Tabaru dan dana Tabaru Minimum	-	-
	Berbasis Risiko (OTMBS)	50.896	8.574
	A. Risiko Kredit	11.949	4.777
	B. Risiko Likuiditas	3.590	267
	C. Risiko Pasar	145	1.195
	D. Risiko Asuransi	35.837	-
	E. Risiko Operasional	325	1.538
5.	1. Risiko RYQI Digeransi	-	-
	a. Risiko Kredit	-	-
	b. Risiko Likuiditas	-	-
	c. Risiko Pasar	-	-
	d. Risiko Asuransi	-	-
	e. Risiko Operasional	-	-
6.	2. Aset PAVCI Digeransi	-	-
7.	3. Liabilitas RYQI Digeransi	-	-
8.	Tingkat Solvabilitas sebelum memperhitungkan Aset yang Tersedia untuk Qardh (dalam %)	303%	1920%
9.	Tingkat Solvabilitas Internal	128%	1020%
10.	Tingkat Solvabilitas dengan OTMBS/MBR yang Diperkirakan Peraturan	100%	100%
11.	Aset yang Tersedia Untuk Qardh yang Diperkirakan sebagai Penambah AVD	-	-
	Dana Tabaru dan Tabaru	-	-
	A. Kekurangan (kelebihan) tingkat solvabilitas dari tingkat internal	-	-
	B. Kelikwalitasan investasi, kas dan bank	-	-
12.	Rasio Tingkat Solvabilitas Dana Tabaru^{*)} dan Dana Tabaru^{*)} dan Dana Perusahaan	303%	1920%

REASURUDER UTAMA	
1. PT. Reasuransi Syariah Indonesia	: 91,65%
2. PT. Reasuransi Nasional Indonesia	: 5,97%
3. PT. Maskapai Reasuransi Indonesia Tbk.	: 2,38%

PEMILIK PERUSAHAAN	
1. PT. Syarikat Takaful Indonesia	: 57,24%
2. Syarikat Takaful Malaysia Keluarga Berhad.	: 42,73%
3. Koperasi Karyawan Takaful	: 0,03%

DEWAN KOMISARIS	
1. Dato' Mohamed Hassan Md. Karim	: Komisaris Utama
2. Mahadzir Azizan	: Komisaris
3. Tri Dyko Santoso	: Komisaris Independen
4. Iman Nahar	: Komisaris Independen

DEWAN PENGAWAS SYARIAH	
KH. Mulyidin Jusaidi, MA	

DEWAN DIREKSI	
1. Arfandi Arief	: Direktur Utama
2. Yurianto Gani	: Direktur Operasional
3. Hadi Sulata	: Direktur Keuangan

RASIO KEUANGAN SELAIN TINGKAT SOLVABILITAS (dalam jutaan rupiah)				
NO.	URAIAN	Indikator		
		Dana Tabaru ^{*)} dan Dana Tabaru ^{*)}	Dana Perusahaan	Dana Investasi
				Gabungan
1.	Rasio Likuiditas			
A.	Kelayakan lancar	332.791	173.703	928.854
B.	Kewajiban lancar	88.650	33.644	16.400
C.	Rasio (a-b)	375,35%	516,29%	8912,16%
2.	Rasio perimbangan investasi dengan liabilitas			
A.	Investasi, kas dan bank	342.861	-	342.861
B.	Penyertaan klaim	294.116	-	294.116
C.	Utang klaim reasuransi sendiri	7.398	-	7.398
D.	Rasio (a-b+c)	113,62%	0,00%	0,00%
3.	Rasio Pendapatan Investasi Netto			
A.	Pendapatan investasi netto	18.824	8.644	44.495
B.	Risiko nilai investasi	327.036	183.428	1.028.285
C.	Rasio (a-b)	5,76%	4,71%	4,42%
4.	Rasio beban klaim			
A.	Beban klaim netto	58.768	-	58.768
B.	Kontribusi netto	65.363	-	65.363
C.	Rasio (a-b)	89,92%	0,00%	89,92%
5.	Rasio perubahan dana			
A.	Dana tahun berjalan	191.254	184.453	972.560
B.	Dana tahun lalu	138.462	173.206	1.034.160
C.	Perubahan dana (a-b)	42.792	11.248	(61.600)
D.	Rasio (c-b)	30,96%	6,49%	-5,96%
6.	Rasio Aset Untai Syariah			
A.	Aset Dana Tabaru dan Dana Tabaru	-	-	490.278
B.	Aset Dana Investasi Peserta	-	-	328.854
C.	Aset Dana Asuransi Perusahaan	-	-	208.878
D.	Rasio (a+b) : (a+b+c)	0,00%	0,00%	87,15%
7.	Penghitungan Qardh yang Diperlukan Dana Tabaru			
A.	Jumlah Kewajiban selain Qardh	335.886	-	335.886
B.	Jumlah Aset	490.278	-	490.278
C.	Jumlah Qardh yang Diperlukan (a-b)	(154.391)	-	(154.391)
8.	Penghitungan Qardh yang Diperlukan Dana Tabaru			
A.	Jumlah Kewajiban selain Qardh	-	-	-
B.	Jumlah Aset	-	-	-
C.	Jumlah Qardh yang Diperlukan (a-b)	-	-	-

Catatan:
a. Laporan Posisi keuangan per 31 Desember 2019 dan Laporan Laba Rugi dan Penghasilan Komprehensif dan Laporan Surplus(Defisit) Underwriting Dana Tabaru untuk tahun yang berakhir pada 31 Desember 2019 diambil dari Laporan Keuangan pada tanggal dan untuk tahun yang berakhir pada 31 Desember 2019 yang telah diaudit oleh Kantor Akuntan Publik Tansudredja, Wibisono, Rintis & Rekan (Firma anggota jaringan PwC Global) yang laporannya tertanggal 29 Juni 2020 dengan opini "Tanpa Modifikasi". Laporan Posisi Keuangan dan Laporan Laba Rugi dan Penghasilan Komprehensif Lain di atas disajikan dengan beberapa penyesuaian untuk memenuhi Ketentuan dan Peraturan yang berlaku tentang Bentuk dan Susunan Laporan Berkala Perusahaan Asuransi, Perusahaan Reasuransi dan Unit Syariah.
b. Laporan Tingkat Solvabilitas dan Rasio Keuangan Selain Tingkat Solvabilitas disusun berdasarkan peraturan perundang-undangan.
c. Angka (nilai) yang disajikan pada Laporan Posisi Keuangan dan Laporan Laba Rugi dan penghasilan Komprehensif Lain berdasarkan SAK.
d. Kurs per 31 Desember 2019: 1 USD = Rp. 13.901; 31 Desember 2018: 1 USD = Rp. 14.481.
*) Disajikan kembali karena penyesuaian atas penentuan saldo penghasilan komprehensif lain, saldo laba dan uraian diterima dimuka.

Jakarta, 30 Juni 2020
Direksi
PT. Asuransi Takaful Keluarga

Arfandi Arief
Direktur Utama

LAPORAN LABA RUGI DAN PENDAPATAN KOMPREHENSIF LAIN (Audited)			
(dalam jutaan rupiah)			
NO.	URAIAN	2019	2018 ^{*)}
PENDAPATAN USAHA			
1.	Pendapatan usaha	25.204	37.041
2.	Pendapatan atas pengelolaan dana tabaru - net	19.406	16.054
3.	Pendapatan atas pengelolaan dana investasi peserta	2.802	-
4.	Pendapatan alokasi surplus underwriting	8.078	7.611
5.	Pendapatan investasi	8.610	10.116
BEBAN USAHA			
6.	Beban usaha	(117.070)	(110.596)
LABA (RUGI) USAHA			
9.	Labanya	820	64
10.	Beban non usaha	-	-
LABA (RUGI) SEBELUM PAJAK			
11.	Labanya	820	64
12.	Beban pajak penghasilan	308	2.398
13.	Zakat	(243)	(252)
LABA (RUGI) BERSIH			
14.	Labanya	843	12.998
PENGHASILAN KOMPREHENSIF LAIN			
15.	Tidak akan diklasifikasi ke laba rugi	-	-
17.	Pengukuran kembali liabilitas embanan pasti	(591)	(1.420)
18.	Pajak penghasilan	148	352
Akan diklasifikasi ke laba rugi			
19.	Seluruh nilai wajar atas investasi tersedia untuk dijual	2.198	(2.755)
20.	Pajak penghasilan	-	-
PENGHASILAN KOMPREHENSIF			
22.		11.248	9.888

PT Asuransi Jiwa Syariah AL AMIN
LAPORAN KEUANGAN
 Per 31 Desember 2016 dan Per 31 Desember 2015

LAPORAN KEUANGAN
 Per 31 Desember 2016 dan Per 31 Desember 2015
 (dalam jutaan Rupiah)

NO	URAIAN	2016	2015
1	ASET		
1	Pai dan Sekuritas Kas	69.309,09	25.138,24
2	Piutang Usaha	11.221,36	28.371,28
3	Piutang Reasuransi	51.167,47	168.437,28
4	Piutang	0,00	0,00
5	Mutualis	0,00	0,00
6	Sisaan	0,00	0,00
7	Investasi	0,00	0,00
8	Investasi	238.805,28	241.953,22
9	Perolehan	0,00	0,00
10	Mutualis	0,00	0,00
11	Mutualis	0,00	0,00
12	Investasi pada Ekuitas Lain	0,00	0,00
13	Piutang Utang	0,00	0,00
14	Saldo Tetap	54.134,02	23.622,38
15	Saldo Lain	9.298,98	1.494,48
16	Jumlah Aset	424.936,80	489.026,69
17	LIABILITAS		
18	Penyediaan Kebutuhan yang Belum Dibayar	1.277,16	280,87
19	Penyediaan Kebutuhan	87.803,87	87.180,88
20	Salang Gaji	48.622,84	136.543,18
21	Salang Lain	3.639,12	6.203,09
22	Salang yang Sudah Bayar	0,00	0,00
23	Salang yang Sudah Bayar dan Belum Dibayar	0,00	0,00
24	Salang Reasuransi	2.322,02	18.296,82
25	Salang Utang	0,00	0,00
26	Salang Utang	0,00	0,00
27	Salang Utang	0,00	0,00
28	Salang Utang	39,30	83,88
29	Salang Utang	864,12	752,12
30	Salang Lain	13.239,88	6.863,11
31	Jumlah Liabilitas	104.046,07	247.340,77
32	SALDOPREKURSI		
33	Sisaan Reasuransi	0,00	0,00
34	Mutualis	18.898,58	103.196,89
35	Jumlah Saldo Prekur	18.898,58	103.196,89
36	Sisaan	0,00	0,00
37	Jumlah Saldo Prekur	18.898,58	103.196,89
38	KEKAYAAN		
39	Keuntungan	103.200,00	60.000,00
40	Saldo Utang	0,00	0,00
41	Saldo Utang	0,00	0,00
42	Saldo Utang	0,00	0,00
43	Saldo Utang	0,00	0,00
44	Saldo Utang	0,00	0,00
45	Saldo Utang	0,00	0,00
46	Saldo Utang	0,00	0,00
47	Saldo Utang	0,00	0,00
48	Saldo Utang	0,00	0,00
49	Saldo Utang	0,00	0,00
50	Saldo Utang	0,00	0,00
51	Saldo Utang	0,00	0,00
52	Saldo Utang	0,00	0,00
53	Saldo Utang	0,00	0,00
54	Saldo Utang	0,00	0,00
55	Saldo Utang	0,00	0,00
56	Saldo Utang	0,00	0,00
57	Saldo Utang	0,00	0,00
58	Saldo Utang	0,00	0,00
59	Saldo Utang	0,00	0,00
60	Saldo Utang	0,00	0,00
61	Saldo Utang	0,00	0,00
62	Saldo Utang	0,00	0,00
63	Saldo Utang	0,00	0,00
64	Saldo Utang	0,00	0,00
65	Saldo Utang	0,00	0,00
66	Saldo Utang	0,00	0,00
67	Saldo Utang	0,00	0,00
68	Saldo Utang	0,00	0,00
69	Saldo Utang	0,00	0,00
70	Saldo Utang	0,00	0,00
71	Saldo Utang	0,00	0,00
72	Saldo Utang	0,00	0,00
73	Saldo Utang	0,00	0,00
74	Saldo Utang	0,00	0,00
75	Saldo Utang	0,00	0,00
76	Saldo Utang	0,00	0,00
77	Saldo Utang	0,00	0,00
78	Saldo Utang	0,00	0,00
79	Saldo Utang	0,00	0,00
80	Saldo Utang	0,00	0,00
81	Saldo Utang	0,00	0,00
82	Saldo Utang	0,00	0,00
83	Saldo Utang	0,00	0,00
84	Saldo Utang	0,00	0,00
85	Saldo Utang	0,00	0,00
86	Saldo Utang	0,00	0,00
87	Saldo Utang	0,00	0,00
88	Saldo Utang	0,00	0,00
89	Saldo Utang	0,00	0,00
90	Saldo Utang	0,00	0,00
91	Saldo Utang	0,00	0,00
92	Saldo Utang	0,00	0,00
93	Saldo Utang	0,00	0,00
94	Saldo Utang	0,00	0,00
95	Saldo Utang	0,00	0,00
96	Saldo Utang	0,00	0,00
97	Saldo Utang	0,00	0,00
98	Saldo Utang	0,00	0,00
99	Saldo Utang	0,00	0,00
100	Saldo Utang	0,00	0,00

LAPORAN SUPLEMEN (DEFIAT) UNDERWRITING DATA TABAKARI
 UNTUK TAHUN 2016 BERDASAR TAHUNAN
 Per 31 Desember 2016 dan Per 31 Desember 2015
 (dalam jutaan Rupiah)

NO	URAIAN	2016	2015
1	PENDAPATAN ASURANSI		
1	Praktik/Relevansi	322.889,70	277.892,03
2	Praktik/Relevansi	86.276,76	89.877,79
3	Praktik/Relevansi (atau Risiko)	(143.431,38)	(122.862,49)
4	Praktik/Relevansi (atau Risiko)	8.229,12	(22.869,73)
5	Jumlah Pendapatan	163.763,10	131.777,60
6	BIAYA ASURANSI		
1	Perolehan Gaji	272.589,81	137.422,09
2	Biaya yang Ditanggung Reasuransi dan Pihak Lain	(147.589,88)	(195.208,16)
3	Biaya yang Masih Harus Dibayar	15.263,28	30.023,36
4	Biaya yang Masih Harus Dibayar yang Ditanggung Reasuransi dan Pihak Lain	(2.389,78)	(38.040,59)
5	Subsidi dan Penghasilan Teknik	(2.873,38)	777,44
6	Saldo Penghasilan Asuransi	32,01	49,19
7	Jumlah Biaya Asuransi	80.817,02	40.266,33
8	Surplus (Defisit) Rele Asuransi	13.776,27	32.884,31
9	Keuntungan Investasi		
10	Keuntungan Investasi	15.476,24	7.488,92
11	Keuntungan Investasi	157.589,88	195.208,16
12	Keuntungan Investasi	200,00	200,00
13	Keuntungan Investasi	0,00	0,00
14	Keuntungan Investasi	0,00	0,00
15	Keuntungan Investasi	0,00	0,00
16	Keuntungan Investasi	0,00	0,00
17	Keuntungan Investasi	0,00	0,00
18	Keuntungan Investasi	0,00	0,00
19	Keuntungan Investasi	0,00	0,00
20	Keuntungan Investasi	0,00	0,00
21	Keuntungan Investasi	0,00	0,00
22	Keuntungan Investasi	0,00	0,00
23	Keuntungan Investasi	0,00	0,00
24	Keuntungan Investasi	0,00	0,00
25	Keuntungan Investasi	0,00	0,00
26	Keuntungan Investasi	0,00	0,00
27	Keuntungan Investasi	0,00	0,00
28	Keuntungan Investasi	0,00	0,00
29	Keuntungan Investasi	0,00	0,00
30	Keuntungan Investasi	0,00	0,00
31	Keuntungan Investasi	0,00	0,00
32	Keuntungan Investasi	0,00	0,00
33	Keuntungan Investasi	0,00	0,00
34	Keuntungan Investasi	0,00	0,00
35	Keuntungan Investasi	0,00	0,00
36	Keuntungan Investasi	0,00	0,00
37	Keuntungan Investasi	0,00	0,00
38	Keuntungan Investasi	0,00	0,00
39	Keuntungan Investasi	0,00	0,00
40	Keuntungan Investasi	0,00	0,00
41	Keuntungan Investasi	0,00	0,00
42	Keuntungan Investasi	0,00	0,00
43	Keuntungan Investasi	0,00	0,00
44	Keuntungan Investasi	0,00	0,00
45	Keuntungan Investasi	0,00	0,00
46	Keuntungan Investasi	0,00	0,00
47	Keuntungan Investasi	0,00	0,00
48	Keuntungan Investasi	0,00	0,00
49	Keuntungan Investasi	0,00	0,00
50	Keuntungan Investasi	0,00	0,00
51	Keuntungan Investasi	0,00	0,00
52	Keuntungan Investasi	0,00	0,00
53	Keuntungan Investasi	0,00	0,00
54	Keuntungan Investasi	0,00	0,00
55	Keuntungan Investasi	0,00	0,00
56	Keuntungan Investasi	0,00	0,00
57	Keuntungan Investasi	0,00	0,00
58	Keuntungan Investasi	0,00	0,00
59	Keuntungan Investasi	0,00	0,00
60	Keuntungan Investasi	0,00	0,00
61	Keuntungan Investasi	0,00	0,00
62	Keuntungan Investasi	0,00	0,00
63	Keuntungan Investasi	0,00	0,00
64	Keuntungan Investasi	0,00	0,00
65	Keuntungan Investasi	0,00	0,00
66	Keuntungan Investasi	0,00	0,00
67	Keuntungan Investasi	0,00	0,00
68	Keuntungan Investasi	0,00	0,00
69	Keuntungan Investasi	0,00	0,00
70	Keuntungan Investasi	0,00	0,00
71	Keuntungan Investasi	0,00	0,00
72	Keuntungan Investasi	0,00	0,00
73	Keuntungan Investasi	0,00	0,00
74	Keuntungan Investasi	0,00	0,00
75	Keuntungan Investasi	0,00	0,00
76	Keuntungan Investasi	0,00	0,00
77	Keuntungan Investasi	0,00	0,00
78	Keuntungan Investasi	0,00	0,00
79	Keuntungan Investasi	0,00	0,00
80	Keuntungan Investasi	0,00	0,00
81	Keuntungan Investasi	0,00	0,00
82	Keuntungan Investasi	0,00	0,00
83	Keuntungan Investasi	0,00	0,00
84	Keuntungan Investasi	0,00	0,00
85	Keuntungan Investasi	0,00	0,00
86	Keuntungan Investasi	0,00	0,00
87	Keuntungan Investasi	0,00	0,00
88	Keuntungan Investasi	0,00	0,00
89	Keuntungan Investasi	0,00	0,00
90	Keuntungan Investasi	0,00	0,00
91	Keuntungan Investasi	0,00	0,00
92	Keuntungan Investasi	0,00	0,00
93	Keuntungan Investasi	0,00	0,00
94	Keuntungan Investasi	0,00	0,00
95	Keuntungan Investasi	0,00	0,00
96	Keuntungan Investasi	0,00	0,00
97	Keuntungan Investasi	0,00	0,00
98	Keuntungan Investasi	0,00	0,00
99	Keuntungan Investasi	0,00	0,00
100	Keuntungan Investasi	0,00	0,00

REKAPITULASI KEUANGAN DATA TABAKARI
 Per 31 Desember 2016 dan Per 31 Desember 2015

URAIAN	2016	2015
Tanggal Substansial		
1. Tanggal Substansial	207.170,11	264.208,80
2. Kapan yang Diperkirakan	134.420,00	233.420,00
3. Kapan	172.200,00	192.200,00
4. Jumlah Tanggal Substansial		
5. Jumlah Tanggal Substansial Data Tabakari	67.741,58	75.897,47
6. Relevisi (Keuntungan) RTG	0,00	0,00
7. Relevisi (Keuntungan) RTG	0,00	0,00
8. Relevisi (Keuntungan) RTG	0,00	0,00
9. Relevisi (Keuntungan) RTG	0,00	0,00
10. Relevisi (Keuntungan) RTG	0,00	0,00
11. Relevisi (Keuntungan) RTG	0,00	0,00
12. Relevisi (Keuntungan) RTG	0,00	0,00
13. Relevisi (Keuntungan) RTG	0,00	0,00
14. Relevisi (Keuntungan) RTG	0,00	0,00
15. Relevisi (Keuntungan) RTG	0,00	0,00
16. Relevisi (Keuntungan) RTG	0,00	0,00
17. Relevisi (Keuntungan) RTG	0,00	0,00
18. Relevisi (Keuntungan) RTG	0,00	0,00
19. Relevisi (Keuntungan) RTG	0,00	0,00
20. Relevisi (Keuntungan) RTG	0,00	0,00
21. Relevisi (Keuntungan) RTG	0,00	0,00
22. Relevisi (Keuntungan) RTG	0,00	0,00
23. Relevisi (Keuntungan) RTG	0,00	0,00
24. Relevisi (Keuntungan) RTG	0,00	0,00
25. Relevisi (Keuntungan) RTG	0,00	0,00
26. Relevisi (Keuntungan) RTG	0,00	0,00
27. Relevisi (Keuntungan) RTG	0,00	0,00
28. Relevisi (Keuntungan) RTG	0,00	0,00
29. Relevisi (Keuntungan) RTG	0,00	0,00
30. Relevisi (Keuntungan) RTG	0,00	0,00
31. Relevisi (Keuntungan) RTG	0,00	0,00
32. Relevisi (Keuntungan) RTG	0,00	0,00
33. Relevisi (Keuntungan) RTG	0,00	0,00
34. Relevisi (Keuntungan) RTG	0,00	0,00
35. Relevisi (Keuntungan) RTG	0,00	0,00
36. Relevisi (Keuntungan) RTG	0,00	0,00
37. Relevisi (Keuntungan) RTG	0,00	0,00
38. Relevisi (Keuntungan) RTG	0,00	0,00
39. Relevisi (Keuntungan) RTG	0,00	0,00
40.		

PT.Asuransi Jiwa Al Amin



Kantor Pusat
Geoteng AL AMIN
 Jl. Setiabudi Agry No. 12 Setiabudi, Jakarta Selatan 12880
 Telp: (021) 6379888, Fax: (021) 6379834
 Website : http://www.alamin-insurance.com
 E-mail : info@alamin-insurance.com
 Cabang : 2 Kantor Cabang & 25 Kantor Pemasaan

PT Asuransi Jiwa Syariah AL AMIN

Laporan Keuangan

Per 31 Desember 2017 dan Per 31 Desember 2016

LAPORAN POSISI KEUANGAN ASURANSI SYARIAH

(Audited)

Uraian	2016 (Diagnosa Kembali)	
	2017	2016
ASET		
Kas dan Setara Kas	37.433,32	69.388,05
Piutang Komoditi	25.716,19	11.211,36
Piutang Reasuransi	89.826,11	83.183,67
Piutang Klaim/klaim	0,00	0,00
Piutang lainnya*	0,00	0,00
Pembelian Multifarahibah	0,00	0,00
Pembelian Masyarakat	0,00	0,00
Investasi pada Surat Berharga	278.408,00	229.880,25
Investasi pada Entitas Asosiasi dan Ventura Bersama	0,00	0,00
Piutang Salinan	0,00	0,00
Aset lainnya	0,00	0,00
Piutang Investasi	0,00	0,00
Prospektus Investasi	0,00	0,00
Aset Tetap	25.880,07	24.164,82
Aset Tak Berwujud	0,00	0,00
Aset Lain	279.176,51	5.289,08
TOTAL ASET	736.721,11	632.966,85
LIABILITAS		
Utang Klaim	41.932,94	48.422,84
Utang Reasuransi	4.085,82	2.422,42
Utang Pajak	1.184,64	664,31
Utang lain	9.488,24	10.781,34
Wajib Pemenuhan atas Surplus Underwriting Ujrah Dikurangi Dana	0,00	0,00
Perubahan Ujrah	10.541,42	6.874,34
Perubahan Klaim Dalam Proses	0,00	0,00
Perubahan Klaim Sudah Terjadi Tetapi Belum Diapikan	12.208,83	3.428,72
Perubahan Komoditi yang Belum Mengikuti Nilai	1.549,85	1.271,15
Perubahan Manfaat Fidei Misra Depan	155.422,96	87.163,93
DANA PESAKITA		
Dana Investasi	0,00	0,00
Dana Tabaru*	180.993,22	186.966,24
EKUITAS		
Mudar Diarter	100.000,00	100.000,00
Tambahan Modal Dimulai Diarter	0,00	0,00
Selis-Penghasilan Komprehensif Lain	0,00	0,00
Selis Lain	8.112,34	4.366,54
TOTAL LIABILITAS, DANA PESAKITA, DAN EKUITAS	736.721,11	632.966,85

LAPORAN SURPLUS DEFISIT UNDERWRITING DANA TABARU*

(Audited)

Uraian	2017		2016	
	2017	2016	2017	2016
PENDAPATAN ASURANSI				
Pendapatan Komoditi	57.333,44	46.888,02		
Bagian Penghasilan Atas Komoditi	286.073,65	323.884,79		
Bagian Reasuransi Atas Komoditi	(78.273,92)	(65.276,18)		
Bagian Reasuransi Atas Komoditi	(14.443,17)	(141.431,58)		
BIAYA ASURANSI				
Biaya Klaim	42.404,94	41.858,97		
Biaya Reasuransi Atas Klaim	181.891,01	260.982,35		
Perubahan Perhitungan Klaim Dalam Proses	(18) 18,08	(147.889,86)		
Perubahan Perhitungan Klaim Sudah Terjadi Namun Belum Diapikan	1.243,83	(2.421,36)		
Perubahan Perhitungan Surplus Belum Mengapikan Pendapatan	242,21	1.026,64		
Perubahan Perhitungan Manfaat Fidei Misra Depan	7.210,97	(8.648,81)		
SURPLUS (DEFISIT) UNDERWRITING	18.897,84	13.207,86		
Surplus Underwriting yang Dibebankan ke Pemenuh Individual	(18.897,84)	(13.207,86)		
Surplus Underwriting yang Dibebankan ke Entitas Penghasil	(14,20)	(14,20)		
Surplus Underwriting yang Dibebankan ke Dana Tabaru*	18.863,84	13.174,37		
PENDAPATAN DAN BIAYA INVESTASI				
Pendapatan bagi hasil	10.693,81	10.425,85		
Pendapatan Pengapian Investasi	9.626,71	10.415,31		
Keuntungan Pengapian Investasi	0,00	0,00		
Perubahan Nilai Wajar Investasi	0,00	0,00		
Biaya Investasi	467,62	266,54		
SURPLUS (DEFISIT) DANA TABARU*	28.887,24	23.786,18		
SALDO AWAL DANA TABARU*	146.966,34	189.179,69		
SALDO AKHIR DANA TABARU*	190.993,22	186.966,24		

LAPORAN LABA RUGI DAN PENDAPATAN KOMPREHENSIF LAIN

(Audited)

Uraian	2017		2016	
	2017	2016	2017	2016
PENDAPATAN USUHA				
Pendapatan Ujrah Penghasilan Dana Tabaru*/	78.228,89	68.788,88		
Silakan*/ Pendapatan Ujrah Penghasilan Dana Tabaru*/ yang Ditangguhkan	0,00	0,00		
Pendapatan Ujrah Penghasilan Investasi Dana Pemenuh	0,00	0,00		
Silakan*/ Pendapatan Ujrah Penghasilan Investasi	0,00	0,00		
Dana Pemenuh yang Ditangguhkan	0,00	0,00		
Pendapatan Hibah/Surplus Underwriting	4,23	13,24		
Investasi	4.079,77	4.357,49		
BIAYA USUHA				
Biaya Usaha	72.266,01	66.852,21		
LAIN (RUGI) USUHA				
Pendapatan Non Usaha	341,65	346,29		
Biaya Non Usaha	(741,07)	(308,37)		
LAIN (RUGI) SELAMA PERAK	4.486,41	2.486,24		
Biaya Pajak Penghasilan	1.428,64	1.058,68		
LAIN (RUGI)	4.057,77	1.427,56		
PENGHASILAN KOMPREHENSIF LAIN				
Hibah dan Donasi/ Hibah ke Laku Raji	0,00	0,00		
Surplus Realisasi Aset Tetap & Tak Berwujud	0,00	0,00		
Penghasilan-Kembali Labilitas Imtihan Pasti	0,00	0,00		
Pajak Penghasilan	0,00	0,00		
Akumulasi Dibebankan ke Laku Raji	0,00	0,00		
Selis/Nilai Wajar Saldo FITCC & Aset Keuangan AIS	0,00	0,00		
Pajak pengapian	0,00	0,00		
PENGHASILAN KOMPREHENSIF	4.057,77	1.427,56		

PENCAPAIAN TINGKAT SOLVABILITAS

(dalam jutaan rupiah)

Keterangan	2017		2016	
	Dana Tabaru* dan Dana Tabaru*	Dana Pemenuhan	Dana Tabaru* dan Dana Tabaru*	Dana Pemenuhan
Tingkat Solvabilitas				
A. Aset yang Diperkenankan (AYD)	184.711,38	15.478,42		
B. Liabilitas Selain Qardh dan Dana Pemenuhan	168.488,14	12.429,71		
Dana Tabaru* dan Dana Tabaru* Minimum Berbasis Risiko (P/MB) dan Masa Minimum berbasis Risiko (P/MB)	46.223,24	3.048,71		
A. Risiko Kredit	10.720,00	1.078,18		
B. Risiko Likuiditas	3.021,02	772,98		
C. Risiko Pasar	0,00	521,47		
D. Risiko Asuransi	12.498,74	-		
E. Risiko Operasional	166,44	1.488,89		
F. Risiko Perilaku Dipengaruhi	0,00	0,00		
a. Risiko Kredit	0,00	0,00		
b. Risiko Likuiditas	0,00	0,00		
c. Risiko Pasar	0,00	0,00		
2. Aset P/MB Dipengaruhi	0,00	0,00		
a. Likuiditas (Risiko Dipengaruhi)	0,00	0,00		
Tingkat Solvabilitas Sebelum Memperhitungkan Aset yang Perilaku untuk Qardh (Salim %)	891,22%	170,03%		
Tingkat Solvabilitas Internal	89,00%	80,00%		
Tingkat Solvabilitas dengan OTM/MB/MBR yang Diperkenankan Peraturan	60,00%	60,00%		
Aset yang Perilaku untuk Qardh yang Diperkenankan sebagai Pemenuh AYD Dana Tabaru* dan Dana Tabaru*	0,00	0,00		
A. Kewajiban (Kewajiban) Tingkat Solvabilitas dan Target	0,00	0,00		
Target Internal	0,00	0,00		
B. Kewajiban/kegiatan Investasi, Kas dan Bank	0,00	0,00		
Rasio Tingkat Solvabilitas Dana Tabaru* dan Dana Tabaru* dan Dana Pemenuhan	891,22%	170,03%		

Laporan Posisi Keuangan, Laporan Laba Rugi dan Pendapatan Komprehensif Lain, dan Laporan Surplus Defisit Underwriting Dana Tabaru* disusun berdasarkan standar akuntansi keuangan yang berlaku umum dan telah diaudit oleh Kantor Akuntan Publik Tahju, Machjud Modipurno & Rekan dengan pendapat "Wajar Tanpa Pengecualan".

Laporan Tingkat Solvabilitas dan Rasio Keuangan Selain Tingkat Solvabilitas Disusun Berdasarkan Peraturan Perundang-undangan.

RASIO KEUANGAN SELAIN TINGKAT SOLVABILITAS

(dalam jutaan rupiah)

Uraian	Indikator		
	Dana Tabaru* dan Dana Tabaru*	Dana Pemenuhan	Dana Investasi Pemenuh
Rasio Likuiditas			
A. Aset Kas dan Bank	568.830,14	93.419,71	0,00
B. Kewajiban Kas dan Bank	188.085,78	25.545,80	0,00
C. Rasio (A/B)	148,18%	188,22%	0,00%
Rasio Pembiayaan Investasi dengan Liabilitas			
A. Investasi, Kas dan Bank	200.157,88		200.157,88
B. Penghasilan Telesko	181.261,72		181.261,72
C. Utang Klaim Reasuransi (Salim)	8.760,14		8.760,14
D. Rasio (A-B/C)	181,91%		181,91%
Rasio Pendapatan Investasi Netto			
A. Pendapatan Investasi Netto	10.164,67	4.078,37	0,00
B. Biaya-cara Investasi	145.930,00	12.218,00	0,00
C. Rasio (A/B)	6,97%	6,63%	0,00%
Rasio Beban Klaim			
A. Beban Klaim Netto	35.801,74		35.801,74
B. Keuntungan Netto	17.303,54		17.303,54
C. Rasio (A/B)	62,88%		62,88%
Rasio Perputaran Dana			
A. Dana Tabaru/Tabaru/Rekan Berjalan	180.993,22	4.057,77	0,00
B. Dana Tabaru/Tabaru/Rekan Lain	186.966,24	1.427,56	0,00
C. Perubahan Dana (A-B)	23.937,26	2.630,21	0,00
D. Rasio (A/B)	16,86%	169,46%	0,00%
Rasio Aset Usah Syariah			
A. Aset Dana Tabaru* dan Dana Tabaru*			0,00
B. Aset Dana Investasi Pemenuh			0,00
C. Aset Dana Pemenuh Pemenuhan (konvensional)			0,00
D. Rasio (A+B)/C)			0,00%
Penghasilan Qardh yang Diperkenankan Dana Tabaru*			
A. Jumlah Kewajiban Selain-Qardh	384.085,78		
B. Jumlah Aset	568.830,14		
Kurangnya Qardh yang Diperkenankan (A-B)	(184.744,36)		
Penghasilan Qardh yang Diperkenankan Dana Tabaru*			
A. Jumlah Kewajiban Selain-Qardh	0,00		
B. Jumlah Aset	0,00		
Kurangnya Qardh yang Diperkenankan (A-B)	0,00		

Keterangan	2017		2016	
	Dana Tabaru* dan Dana Tabaru*	Dana Pemenuhan	Dana Tabaru* dan Dana Tabaru*	Dana Pemenuhan
Reasuransi Usaha				
1. PT Reasuransi Nasional Indonesia	43%			
2. PT Reasuransi Syariah Indonesia	32%			
Perilaku Pemenuhan				
1. PT Angly Putra Widayati	68%			
2. PT Amanah Fikara Indabima	32%			
Dewan Komisaris				
1. M. Anis Anggrita	Komisaris Utama			
2. Drs. Syaiful Kholil, ANAK, QP	Komisaris Independen			
3. Muhammad Bari	Komisaris Independen			
4. Soekirno Suparno, SH, LL.M	Komisaris Independen			
5. Fandi Octavia WPN, MHR (Fidusia)	Komisaris			
Dewan Pengawas Syariah				
1. Prof. Dr. Loh, MAg	Ketua			
2. Drs. M. M. Shawaqin	Anggota			
3. Abdul Wahid, MA	Anggota			
Dewan Direksi				
1. Anissa S. Anggrita	Direktur Utama			
2. Andy Anggrita	Direktur			
3. Ronny Abri	Direktur			

Jakarta, 25 April 2018
S.E. & O
Direksi

PT Asuransi Jiwa Syariah AL AMIN



Kantor Pusat
Gedung AL AMIN
Jl. Sultan Agung No. 12 Setiabudi,
Jakarta Selatan 12980
Telp (021) 8378888, Fax. (021) 8378834
Website : http://www.alamin-insurance.com
E-mail : info@alamin-insurance.com
Cabang : 2 Kantor Cabang & 25 Kantor Penjualan

PT Asuransi Jiwa Syariah AL AMIN

Laporan Keuangan

Per 31 Desember 2018 dan Per 31 Desember 2017

LAPORAN POSISI KEUANGAN ASURANSI SYARIAH

(Audited)

Urutan	(dalam jutaan rupiah)	
	2018	2017
ASET		
Kas dan Setoran Kas	25.435,74	37.603,32
Piutang Kontribusi	15.038,42	11.860,70
Piutang Reasuransi	117.846,20	88.620,11
Piutang Klaim/Tabung	0,00	0,00
Piutang Asuransi	0,00	0,00
Pembayaran Klaim/Tabung	0,00	0,00
Pembayaran Klaim/Tabung	0,00	0,00
Investasi pada Surat Berharga	272.000,10	270.462,29
Investasi pada Entitas Asosiasi dan Ventura Bersama	0,00	0,00
Piutang Dalam	0,00	0,00
Aset Tidak Berwujud	0,00	0,00
Piutang Investasi	0,00	0,00
Prospek Investasi	0,00	0,00
Aset Tetap	23.739,07	25.402,07
Aset Tak Berwujud	0,00	0,00
Aset Lain	188.693,97	200.740,85
TOTAL ASET	623.688,61	723.983,39
LIABILITAS		
Utang Klaim	101.578,73	78.815,05
Utang Reasuransi	9.000,94	4.085,42
Utang Pajak	730,05	1.140,29
Utang Lain	14.188,28	11.020,91
Bagian Peserta atas Surplus Underwriting	0,00	0,00
Uji-Dinamika Dinamika	0,00	0,00
Penyisihan Uji-Dinamika	7.445,38	10.441,42
Penyisihan Klaim Dalam Proses	0,00	0,00
Penyisihan Klaim Sudah Terjadi Belum Diklaimkan	21.191,53	12.208,85
Penyisihan Kontribusi yang Belum Berwujud	2.546,08	1.582,25
Penyisihan Manfaat Poka Masa Depan	205.392,48	200.020,80
DANA PESERTA		
Dana Investasi	0,00	0,00
Dana Tabung	156.838,70	145.580,39
KEUTAS		
Modal Dasar	100.000,00	100.000,00
Tambahan Modal Dasar	0,00	0,00
Saldo Penghasilan Komprehensif Lain	(2.296,34)	(1.021,83)
Saldo Laba	7.617,63	3.326,13
TOTAL LIABILITAS, DANA PESERTA, DAN KEUTAS	623.688,61	723.983,39

LAPORAN SURPLUS DEFISIT UNDERWRITING DANA TABARRU'

(Audited)

Urutan	(dalam jutaan rupiah)	
	2018	2017
FENDAPATAN ASURANSI		
Pendapatan Kontribusi	43.932,85	54.312,02
Bagian Penghasilan Atas Kontribusi	208.860,60	281.593,94
Bagian Penghasilan Atas Kontribusi	(72.441,71)	(72.445,76)
Bagian Reasuransi Atas Kontribusi	(92.346,24)	(154.543,17)
BEBAN ASURANSI		
Beban Klaim	40.771,88	51.688,19
Bagian Reasuransi Atas Klaim	222.260,20	202.158,30
Perubahan Penyisihan Klaim Dalam Proses	(154.544,84)	(159.325,08)
Perubahan Penyisihan Klaim Sudah Terjadi Belum Diklaimkan	0,00	0,00
Perubahan Penyisihan Manfaat Poka Masa Depan	605,26	1.240,81
Perubahan Penyisihan Utang Belum Menopongkan Pendapatan	400,34	202,20
Perubahan Penyisihan Manfaat Poka Masa Depan	(27.650,08)	7.310,97
SURPLUS (DEFISIT) UNDERWRITING		
Surplus Underwriting yang Diakibatkan ke Peserta	2.159,76	2.840,82
Surplus Underwriting yang Diakibatkan ke Entitas	(5,38)	(19,23)
Surplus Underwriting yang Diakibatkan ke Dana Tabarru'	(2.249,88)	2.816,98
FENDAPATAN DAN BEBAN INVESTASI		
Pendapatan Bagi Hasil	8.899,51	10.675,32
Keuntungan/Pelepasan Investasi	6.524,60	9.625,71
Perubahan Nilai Wajar Investasi	0,00	0,00
Beban Investasi	(664,91)	(67,25)
SURPLUS (DEFISIT) DANA TABARRU'	11.549,31	12.863,42
SALDO AWAL DANA TABARRU'	145.839,39	132.735,97
SALDO AKHIR DANA TABARRU'	156.838,70	145.580,39

LAPORAN LABA RUGI DAN PENDAPATAN KOMPREHENSIF LAIN

(Audited)

Urutan	(dalam jutaan rupiah)	
	2018	2017
PENDAPATAN USAHA		
Pendapatan Uji-Dinamika/Keuntungan Dana Tabarru' (dikurangi - Pendapatan Uji-Dinamika/Keuntungan Dana Tabarru' yang Diangguhkan)	77.869,13	76.539,72
Pendapatan Uji-Dinamika/Keuntungan Investasi Dana Peserta (dikurangi - Pendapatan Uji-Dinamika/Keuntungan Dana Peserta yang Diangguhkan)	0,00	0,00
Pendapatan - Alokasi Surplus Underwriting	3,58	14,20
Pendapatan Investasi	4.022,84	4.078,77
BEBAN USAHA	70.526,08	73.990,70
Labas (RUGI) USAHA	4.972,87	2.843,81
Labas (RUGI) USAHA	72,99	334,85
Beban Non Usaha	(925,49)	(504,00)
Labas (RUGI) BEKULIM PAJAK	4.489,57	2.279,81
Beban Pajak Penghasilan	(2.131,77)	(523,52)
LABA (RUGI)	4.289,80	1.758,49
PENGHASILAN KOMPREHENSIF LAIN		
Tidak Akan Diakumulasi ke Laba Rugi	0,00	0,00
Surplus Realisasi Aset Tetap & Tak Berwujud	0,00	0,00
Pengakuan-Kembali Laba/Loss Imbalance-Paid	(1.680,05)	(168,17)
Pajak Penghasilan	421,51	42,39
Selain Keuntungan Laporan Keuangan	0,00	0,00
Selain Nilai Wajar Saldo FVOCI & Aset Keuangan AFS	0,00	0,00
Pajak penghasilan	0,00	0,00
PENGHASILAN KOMPREHENSIF	3.024,26	1.626,81

PENCAPAIAN TINGKAT SOLVABILITAS

Keterangan	(dalam jutaan rupiah)	
	Dana Tabarru' dan Dana	Dana Perusahaan
Tingkat Solvabilitas	131.985,70	75.022,22
A. Aset yang Diperkenankan (AVD)	493.191,63	89.918,07
B. Liabilitas Selain Cerah dari Dana Perusahaan	357.222,64	24.256,35
Dana Tabarru' dan Dana Terhukum/Minimum Berbasis Risiko (DTMR) dan Modal Minimum Berbasis Risiko (MMBR)	67.822,31	6.545,61
A. Risiko Kredit	9.059,57	849,42
B. Risiko Likuiditas	810,44	0,00
C. Risiko Pasar	0,00	605,27
D. Risiko Asuransi	57.561,30	0,00
E. Risiko Operasional	191,00	3.920,72
F. Risiko FVOCI Digunakan	0,00	0,00
G. Risiko Kredit	0,00	0,00
H. Risiko Likuiditas	0,00	0,00
I. Risiko Pasar	0,00	0,00
J. Aset RANCO Digunakan	0,00	0,00
K. Liabilitas FVOCI Digunakan	0,00	0,00
Tingkat Solvabilitas Sebelum Mempertimbangkan Aset yang Tersedia untuk Cerah (dalam %)	196,14%	139,54%
Tingkat Solvabilitas Internal	100,00%	100,00%
Tingkat Solvabilitas dengan DTMR/MMBR yang Diperkenankan/Pendapatan	80,00%	80,00%
Aset yang Tersedia untuk Cerah yang Diperhitungkan Sebagai Parameter AVD Dana Tabarru' dan Terhukum	0,00	0,00
K. Kekurangan (Kelebihan) Tingkat Solvabilitas dari Target Internal	0,00	0,00
K. Kekurangan (Kelebihan) Kas dan Bank	0,00	0,00
Rasio Tingkat Solvabilitas Dana Tabarru' dan Dana Terhukum, dan Dana Perusahaan	196,14%	139,54%

Catatan:
1. Informasi keuangan diatas diambil dari laporan keuangan PT Asuransi Jiwa Syariah AL AMIN (Perusahaan) tanggal 31 Desember 2018 dan untuk tahun yang berakhir pada tanggal tersebut yang disusun oleh manajemen Perusahaan sesuai dengan Standar Akuntansi Keuangan di Indonesia, yang telah diaudit oleh Kantor Akuntan Publik Dal, Bambang, Sulistyanto, Dadang & A.N.I dengan nilai peranggungan sebesar adalah SGL Deputy Singar, auditor independen, berdasarkan Standar Audit yang ditetapkan oleh Institut Akuntan Publik Indonesia, dengan opini audit tanpa modifikasi, sebagaimana tercantum dalam laporan tanggal 28 April 2019 yang tidak tercantum dalam publikasi ini. Informasi keuangan tersebut tidak mencakup laporan perubahan ekuitas, laporan arus kas, serta catatan atas laporan keuangan.
2. Laporan Tingkat Solvabilitas dan Rasio Keuangan Selain Tingkat Solvabilitas Diuraikan Berdasarkan Perubahan Perundang-undangan.

RASIO KEUANGAN SELAIN TINGKAT SOLVABILITAS

(dalam jutaan rupiah)

Urutan	Indikator			Gedungan
	Dana Tabarru' dan Dana Perusahaan	Dana Perusahaan	Modal Investasi Peserta	
Rasio Likuiditas				
A. Kekayaan Lancar	485.191,63	99.918,07	0,00	589.099,20
B. Kekayaan Lancar	357.222,64	24.256,35	0,00	381.915,19
C. Rasio (a/b)	136,09%	411,37%	0,00%	154,61%
Rasio Pertumbuhan Investasi Dengan Liabilitas				
A. Investasi, Kas dan Bank	215.379,84			215.379,84
B. Penyisihan Teknis	74.524,23			74.524,23
C. Utang Klaim/Rekursi Sendiri	23.058,04			23.058,04
D. Rasio (a)-(b+c)	229,71%			229,71%
Rasio Pendapatan Investasi Neto				
A. Pendapatan Investasi Neto	8.514,93	4.022,84	0,00	12.558,74
B. Saldo-ata Investasi	196.330,00	92.524,83	0,00	292.643,92
C. Rasio (a/b)	4,67%	4,68%	0,00%	4,68%
Rasio Beban Klaim				
A. Beban Klaim Neto	68.141,03			68.141,03
B. Kontribusi Neto	43.030,65			43.030,65
C. Rasio (a/b)	158,35%			158,35%
Rasio Perubahan Dana				
A. Dana Tabarru' (Kelebihan/Buruk)	156.838,69	5.321,59	0,00	162.170,28
B. Dana Tabarru' (Kelebihan/Buruk) Lain	145.580,39	1.042,70	0,00	146.623,19
C. Perubahan Dana (a-b)	11.258,30	4.288,80	0,00	15.538,10
D. Rasio (c/b)	7,77%	411,20%	0,00%	16,60%
Rasio Aset Unit Syariah				
A. Aset Dana Tabarru' dan Dana Terhukum				0,00
B. Aset Dana Investasi/Peserta				0,00
C. Aset Dana Asuransi/Perusahaan (Konvensional)				0,00
D. Rasio (a+b-c)				0,00%
Penghasilan Cerah yang Diperkenankan Dana Tabarru'				
A. Jumlah Kekayaan Selain Cerah	357.222,64			
B. Jumlah Aset	485.191,63			
Jumlah Cerah yang Diperkenankan (a-b)	(127.968,99)			
Penghasilan Cerah yang Diperkenankan Dana Terhukum				
A. Jumlah Kekayaan Selain Cerah	0,00			
B. Jumlah Aset	6,00			
Jumlah Cerah yang Diperkenankan (a-b)	6,00			
Reasuransi Utama				
1. PT Reasuransi Nasional Indonesia		45%		
2. PT Reasuransi Syariah Indonesia		30%		
Penilai Perusahaan				
1. PT Angga Putra Hidayat		60%		
2. PT Amanah Fiducia Indonesia		30%		
Dewan Komisaris				
1. M. Amin Aggario		Komisaris Utama		
2. Drs. Syahrial Khoir, AAKK, DIP		Komisaris Independen		
3. Mohamad Barli		Komisaris Independen		
4. Soeheljo Soeharto, SH, LL.M		Komisaris Independen		
5. Farah Octavia MPA, ANZISF (Fellow)		Komisaris		
Dewan Pengawas Syariah				
1. Prof. DR. Jahn M.Ag		Ketua		
2. Drs. M. Chas-Tam		Anggota		
3. Abdul Wahid M.Si		Anggota		
Dewan Direksi				
1. Angga Sigura A.		Direktur Utama		
2. Andy Anggoro		Direktur		
3. Romi Andri		Direktur		

Jakarta, 29 April 2019
S.E. & O
Direksi



Kantor Pusat
PT Asuransi Jiwa Syariah AL AMIN
 Gedung AL AMIN
 Jl. Satek Agung No. 12 Setiabudi,
 Jakarta Selatan 12980
 Telp (021) 8778999, Fax. (021) 8778224
 Website : http://www.alamin-insurance.com
 E-mail : info@alamin-insurance.com
 Cabang : 3 Kantor Cabang & 65 Kantor Penjualan

PT Asuransi Jiwa Syariah AL AMIN

Laporan Keuangan

Per 31 Desember 2019 dan Per 31 Desember 2018

LAPORAN POSISI KEUANGAN ASURANSI SYARIAH

Uraian	(dalam jutaan rupiah)	
	2019	2018 ⁽¹⁾
ASET		
Kas dan Setara Kas	35.313,11	25.435,74
Piutang Kontribusi	31.241,23	15.038,42
Piutang Reasuransi	43.232,12	117.846,30
Piutang Mabrakah	0,00	0,00
Piutang lainnya ⁽²⁾	0,00	0,00
Pembayaran Mabrakah	0,00	0,00
Pembayaran Mubayyahat	0,00	0,00
Investasi pada Saraf Berbagi	280.300,36	272.968,10
Investasi pada Entitas Asuransi dan Ventura Bersama	0,00	0,00
Piutang Salinan	0,00	0,00
Aset Jernih	0,00	0,00
Aset Reasuransi ⁽³⁾	608.820,18	437.373,51
Piutang Investasi	0,00	0,00
Prospek Investasi	0,00	0,00
Aset Tetap	20.992,82	23.739,07
Aset Tak Bernilai	0,00	0,00
Aset-Lain	22.086,81	17.319,87
TOTAL ASET	1.341.998,54	928.729,76
LIABILITAS		
Utang Klaim	2.221,14	101.578,73
Utang Reasuransi	15.614,88	9.000,54
Utang Pihak	1.037,60	703,85
Utang Lain	24.025,95	14.188,28
Bagian Peserta atas Surplus Underwriting	0,00	0,00
Ujihi Dalam Cemas	0,00	0,00
Pemilihan Urahan ⁽⁴⁾	14.521,72	19.952,54
Pemilihan Klaim Dalam Proses ⁽⁵⁾	4.828,74	2.027,73
Pemilihan Klaim Sudah Terjadi Tetapi Belum Dipaparkan ⁽⁶⁾	6.747,28	11.555,31
Pemilihan Komtribusi yang Belum Merajid Hasil ⁽⁷⁾	1.729,27	2.403,29
Pemilihan Member Polis Masa Depan ⁽⁸⁾	734.414,85	554.408,45
DANA PESERTA		
Dana Investasi	0,00	0,00
Dana Tabarru'	121.599,30	116.923,45
EKUITAS		
Modal Dasar	100.000,00	100.000,00
Tambahan Modal Dasar	0,00	0,00
Saldo Penghasilan Komprehensif Lain	167,89	(2.282,34)
Saldo Laba	12.381,01	6.848,87
TOTAL LIABILITAS, DANA PESERTA, DAN EKUITAS	1.341.998,54	928.729,76

LAPORAN SURPLUS DEFISIT UNDERWRITING DANA TABARRU'

Uraian	(dalam jutaan rupiah)	
	2019	2018 ⁽¹⁾
PENDAPATAN ASURANSI		
Pendapatan Kontribusi	48.474,16	43.028,85
Bagian Peserta Atas Komtribusi	260.363,08	208.865,60
Bagian Reasuransi Atas Komtribusi	(94.429,32)	(73.481,71)
Bagian Reasuransi Atas Komtribusi	(116.405,00)	(92.348,39)
BEBAN ASURANSI		
Beban Klaim	148.600,00	48.885,26
Beban Reasuransi Atas Klaim	159.702,47	222.360,38
Pendanaan Penyerahan Klaim Dalam Proses ⁽²⁾	(225,34)	581,79
Pendanaan Penyerahan Klaim Sudah Terjadi Namun Belum Dipaparkan ⁽³⁾	(2.650,47)	(240,14)
Pendanaan Penyerahan Klaim Belum Merajid Hasil Pengadapan ⁽⁴⁾	(582,70)	652,35
Pendanaan Penyerahan Member Polis Masa Depan ⁽⁵⁾	39.556,45	(19.882,35)
SURPLUS/DEFISIT UNDERWRITING	(5.414,88)	(5.774,71)
Surplus Underwriting yang Diakibatkan ke Peserta Individual	(11,31)	(5,38)
Surplus Underwriting yang Diakibatkan ke Entitas Pengadapan	(8,12)	(3,38)
Surplus Underwriting yang Diakibatkan ke Dana Tabarru'	(5.434,33)	(5.763,88)
PENDAPATAN DAN BEBAN INVESTASI		
Pendapatan Bagi Hasil	18.696,78	8.999,51
Kurangnya Pelepasan Investasi	9.029,76	8.524,50
Pendanaan Nilai Wajar Investasi	0,00	0,00
Beban Investasi	441,02	464,61
SURPLUS/DEFISIT DANA TABARRU'	4.616,46	3.215,83
SALDO AWAL DANA TABARRU'	116.923,45	113.737,62
SALDO AKHIR DANA TABARRU'	121.599,30	116.923,45

LAPORAN LABA RUGI DAN PENDAPATAN KOMPREHENSIF LAIN

Uraian	(dalam jutaan rupiah)	
	2019	2018 ⁽¹⁾
PENDAPATAN USUHA		
Pendapatan Urahan Penghasilan Dana Tabarru'	88.888,09	72.883,43
Pendapatan Urahan Penghasilan Dana Tabarru' dikurangi: Pendapatan Urahan Penghasilan Dana Tabarru' yang Diungkapkan	94.439,32	73.481,71
Pendapatan Urahan Penghasilan Dana Peserta dikurangi: Pendapatan Urahan Penghasilan Dana Peserta yang Diungkapkan	0,00	0,00
Pendapatan Akumulasi Surplus Underwriting	8,12	3,58
Pendapatan Investasi	4.142,15	4.023,84
BEBAN USUHA		
Beban Usaha	91.251,38	79.734,59
LABA/RUGI USUHA	7.238,29	6.784,54
Pendapatan Non Usaha	133,08	7,29
Beban Non Usaha	(892,57)	(825,49)
LABA/RUGI SEBELUM PAJAK	6.478,74	6.234,84
Beban Pajak Penghasilan	(546,00)	(1.541,88)
LABA (RUGI)	5.932,75	4.296,15
PENGHASILAN KOMPREHENSIF LAIN		
Tidak Akan Dikelompokkan ke Laba/Rugi	0,00	0,00
Surplus Revisi Aset Tetap & Tak Bernilai	3.238,41	(1.683,09)
Pengukuran Kembali Liabilitas Imbalan Pasti	(809,10)	421,51
Akumulasi Dikurangi ke Laba/Rugi	0,00	0,00
Salah Kun Pengukuran Laporan Keuangan	35,63	0,00
Salah Nilai Wajar Sukuk FYTCO & Aset Keuangan AFS	(9,91)	0,00
Pajak Penghasilan	0,00	0,00
PENGHASILAN KOMPREHENSIF	7.066,77	3.025,61

PENCAPAIAN TINGKAT SOLVABILITAS

Keterangan	(dalam jutaan rupiah)	
	Dana Tabarru' dan Dana Tabarru'	Dana Perusahaan
Tingkat Solvabilitas	97.898,67	91.851,38
A. Aset yang Dikelompokkan ke Laba/Rugi	895.556,16	1.211.284,90
B. Liabilitas Selain Garansi Dana Perusahaan	797.359,63	29.233,65
Dana Tabarru' dan Dana Tabarru' Minimum Berbasis Risiko (MIBR)	61.893,11	7.382,33
A. Risiko Kredit	9.755,88	960,07
B. Risiko Likuiditas	3.887,26	0,00
C. Risiko Pasar	0,00	509,19
D. Risiko Asuransi	47.275,69	0,00
E. Risiko Operasional	194,29	8.882,09
1. Risiko FYTCO Digransi	0,00	0,00
a. Risiko Kredit	0,00	0,00
b. Risiko Likuiditas	0,00	0,00
c. Risiko Pasar	0,00	0,00
2. Aset FYTCO Digransi	0,00	0,00
3. Liabilitas FYTCO Digransi	0,00	0,00
Tingkat Solvabilitas Sebelum Mempertimbangkan Aset yang Tersedia untuk Garansi (dalam %)	159,91%	1242,52%
Tingkat Solvabilitas Internal	120,00%	120,00%
Tingkat Solvabilitas dengan DIMBRAMBR yang Diaplikasikan Peraturan	100,00%	100,00%
Aset yang Tersedia untuk Garansi yang Diperhitungkan Sebagai Penasabah AND Dana Tabarru' dan Dana Tabarru'	0,00	0,00
A. Kekurangan (Kekurangan) Tingkat Solvabilitas dari Target Internal	0,00	0,00
B. Kekurangan/Kelebihan Investasi, Kas dan Bank	0,00	0,00
Rasio Tingkat Solvabilitas Dana Tabarru' dan Dana Tabarru' dan Dana Perusahaan	159,91%	1242,52%

Catatan:
 1. Laporan Posisi Keuangan, Laporan Laba/Rugi dan Pendapatan Komprehensif Lain, dan Laporan Surplus Defisit Underwriting Dana Tabarru' disusun berdasarkan standar akuntansi keuangan yang berlaku umum dan telah disetujui oleh Kantor Akuntan Publik DSI, Bandung, Sukajaya, Bandung, dan AI dengan opini "Tanya Modifikasi".
 2. Laporan Tingkat Solvabilitas dan Rasio Keuangan Selain Tingkat Solvabilitas Disusun Berdasarkan Peraturan Perundangan.
 3. Pertimbangan kembali atas saldo penyaliran teknis sesuai SEDJUK No.28/SEDJUK.05/2017 dan berdampak kepada aset reasuransi sesuai dengan POLJK No. 72/POLJK.05/2016.
 4. Pembentukan penyaliran teknis telah diwawahi sesuai SEDJUK Nomor 28/SEDJUK.05/2017 oleh Kantor Konsultan Aktuarial Kya Registra.

RASIO KEUANGAN SELAIN TINGKAT SOLVABILITAS

Uraian	(dalam jutaan rupiah)			
	Dana Tabarru' dan Dana Tabarru'	Dana Perusahaan	Dana Investasi Peserta	Gedung
Rasio Likuiditas				
A. Kewajiban Lancar	895.556,16	121.284,90	0,00	1.016.141,18
B. Kewajiban Lancar	797.359,63	29.233,61	0,00	826.593,11
C. Rasio (a/b)	112,05%	414,20%	0,00%	122,93%
Rasio Perimbangan Investasi Dengan Liabilitas				
A. Investasi Kas dan Bank	225.279,01			225.279,01
B. Penghasilan Tetap	148.525,78			148.525,78
C. Utang Klaim Retensi Sendiri	543,55			543,55
D. Rasio (a/(b+c))	159,69%			159,69%
Rasio Pendanaan Investasi Neto				
A. Pendanaan Investasi Neto	9.609,76	4.142,15	0,00	13.751,90
B. Saldo awal investasi	116.923,45	73.727,07	0,00	263.314,68
C. Rasio (a/b)	8,97%	5,60%	0,00%	5,19%
Rasio Beban Klaim				
A. Beban Klaim Netto	25.919,36			25.919,36
B. Komtribusi Netto	48.474,16			48.474,16
C. Rasio (a/b)	53,39%			53,39%
Rasio Perbandingan Dana				
A. Dana Tabarru'/Tabarru'Salin Berbagi	121.599,30	12.381,00	0,00	133.980,30
B. Dana Tabarru'/Tabarru'Salin Lulu	116.923,45	6.848,87	0,00	123.802,32
C. Perbandingan Dana (a/b)	4.034,62	5.522,73	0,00	10.149,10
D. Rasio (a/b)	3,97%	80,76%	0,00%	3,97%
Rasio Aset Unik Syariah				
A. Aset Dana Tabarru' dan Dana Tabarru'				0,00
B. Aset Dana Investasi Peserta				0,00
C. Aset Dana Asuransi-Perusahaan (Korporasi)				0,00
D. Rasio (a/(b+c))				0,00%
Penghasilan Garansi yang Diperhitungkan Dana Tabarru'				
A. Jumlah Klaiman Selain Garansi	797.359,63			
B. Jumlah Aset	105.026,16			
Jumlah Garansi yang Diperhitungkan (a-b)	692.333,47			
Penghasilan Garansi yang Diperhitungkan Dana Tabarru' dan Dana Tabarru'				
A. Jumlah Klaiman Selain Garansi	0,00			
B. Jumlah Aset	0,00			
Jumlah Garansi yang Diperhitungkan (a-b)	0,00			
Reasuransi Utama				
1. PT Reasuransi Nasional Indonesia			60%	
2. PT Reasuransi Syariah Indonesia			10%	
Perilih Perusahaan				
1. PT Anjaya Putra Hijayah			68%	
2. PT Anshara Fianza Indonesia			32%	
Dewan Komisaris				
A. Ketua Komisaris				Komisaris Utama
1. M. Anis-Argianto				Komisaris Independen
2. Drs. Sulaiman Khoir, AAHK, OIP				Komisaris Independen
3. Muhammad Bari ⁽¹⁾				Komisaris Independen
4. Soekidjo Soeparto, SH, LL.M				Komisaris
5. Farih Octavia MPA, ANZIF (Fellow)				
Dewan Pengawas Syariah				
A. Ketua Dewan Pengawas Syariah				Ketua
1. Prof. Dr. Ab. M. Ag				Anggota
2. Drs. H. M. Ihsan Sam				Anggota
3. Abdul Wahid M. Si				
Dewan Direksi				
A. Ketua Dewan Direksi				Direktur Utama
1. Anaga Suputra A				Direktur
2. Andy Anggoro				Direktur
3. Rony Albi				

Jakarta, 30 April 2020
 S.E. & O
 Direksi

PT Asuransi Jiwa Syariah AL AMIN

LAPORAN KEUANGAN UNIT SYARIAH

Per 31 Desember 2015 dan 2014 (dalam jutaan Rupiah)

PT Prudential Life Assurance

1. SALDO AWAL PERIODE			2. SALDO AKHIR PERIODE			3. SALDO AWAL PERIODE			4. SALDO AKHIR PERIODE		
2015	2014	2013	2015	2014	2013	2015	2014	2013	2015	2014	2013
1. ASET											
1.1 ASET LIQUID											
1.1.1 Kas dan setara kas	2.176	3.000	2.176	3.000	3.000	1.786	2.500	3.000	1.786	2.500	3.000
1.1.2 Efek likuid	538.000	580.000	538.000	580.000	538.000	580.000	538.000	538.000	580.000	580.000	538.000
1.1.3 Piutang	-	-	-	-	-	-	-	-	-	-	-
1.1.4 Aset keuangan	-	-	-	-	-	-	-	-	-	-	-
1.1.5 Aset lainnya	-	-	-	-	-	-	-	-	-	-	-
1.1 Total	2.714	3.580	2.714	3.580	2.714	3.580	2.714	3.580	2.714	3.580	3.580
1.2 ASET NON LIQUID											
1.2.1 Properti	4.000.000	4.000.000	4.000.000	4.000.000	4.000.000	4.000.000	4.000.000	4.000.000	4.000.000	4.000.000	4.000.000
1.2.2 Aset keuangan	1.000.000	1.000.000	1.000.000	1.000.000	1.000.000	1.000.000	1.000.000	1.000.000	1.000.000	1.000.000	1.000.000
1.2.3 Aset lainnya	-	-	-	-	-	-	-	-	-	-	-
1.2 Total	5.000.000	5.000.000	5.000.000	5.000.000	5.000.000	5.000.000	5.000.000	5.000.000	5.000.000	5.000.000	5.000.000
1.3 Aset lainnya	-	-	-	-	-	-	-	-	-	-	-
Total Aset	7.714	8.580	7.714	8.580	7.714	8.580	7.714	8.580	7.714	8.580	8.580
2. LIABILITAS											
2.1 LIABILITAS LIQUID											
2.1.1 Hutang jangka pendek	1.000.000	1.000.000	1.000.000	1.000.000	1.000.000	1.000.000	1.000.000	1.000.000	1.000.000	1.000.000	1.000.000
2.1.2 Hutang jangka panjang	2.000.000	2.000.000	2.000.000	2.000.000	2.000.000	2.000.000	2.000.000	2.000.000	2.000.000	2.000.000	2.000.000
2.1.3 Liabilitas lainnya	-	-	-	-	-	-	-	-	-	-	-
2.1 Total	3.000.000	3.000.000	3.000.000	3.000.000	3.000.000	3.000.000	3.000.000	3.000.000	3.000.000	3.000.000	3.000.000
2.2 LIABILITAS NON LIQUID											
2.2.1 Hutang jangka panjang	4.000.000	4.000.000	4.000.000	4.000.000	4.000.000	4.000.000	4.000.000	4.000.000	4.000.000	4.000.000	4.000.000
2.2.2 Liabilitas lainnya	-	-	-	-	-	-	-	-	-	-	-
2.2 Total	4.000.000	4.000.000	4.000.000	4.000.000	4.000.000	4.000.000	4.000.000	4.000.000	4.000.000	4.000.000	4.000.000
Total Liabilitas	7.000.000	7.000.000	7.000.000	7.000.000	7.000.000	7.000.000	7.000.000	7.000.000	7.000.000	7.000.000	7.000.000
Saldo Awal	7.714	8.580	7.714	8.580	7.714	8.580	7.714	8.580	7.714	8.580	8.580
Saldo Akhir	7.714	8.580	7.714	8.580	7.714	8.580	7.714	8.580	7.714	8.580	8.580

LAPORAN KEUANGAN UNIT SYARIAH

Per 31 Desember 2017 dan 2016 (dalam jutaan Rupiah)

PT Prudential Life Assurance

1. SALDO AWAL PERIODE			2. SALDO AKHIR PERIODE			3. SALDO AWAL PERIODE			4. SALDO AKHIR PERIODE		
2017	2016	2015	2017	2016	2015	2017	2016	2015	2017	2016	2015
1. ASET											
1.1 ASET LIQUID											
1.1.1 Kas dan setara kas	3.000	3.000	3.000	3.000	3.000	3.000	3.000	3.000	3.000	3.000	3.000
1.1.2 Efek likuid	500.000	500.000	500.000	500.000	500.000	500.000	500.000	500.000	500.000	500.000	500.000
1.1.3 Piutang	-	-	-	-	-	-	-	-	-	-	-
1.1.4 Aset keuangan	-	-	-	-	-	-	-	-	-	-	-
1.1.5 Aset lainnya	-	-	-	-	-	-	-	-	-	-	-
1.1 Total	800.000	800.000	800.000	800.000	800.000	800.000	800.000	800.000	800.000	800.000	800.000
1.2 ASET NON LIQUID											
1.2.1 Properti	4.000.000	4.000.000	4.000.000	4.000.000	4.000.000	4.000.000	4.000.000	4.000.000	4.000.000	4.000.000	4.000.000
1.2.2 Aset keuangan	1.000.000	1.000.000	1.000.000	1.000.000	1.000.000	1.000.000	1.000.000	1.000.000	1.000.000	1.000.000	1.000.000
1.2.3 Aset lainnya	-	-	-	-	-	-	-	-	-	-	-
1.2 Total	5.000.000	5.000.000	5.000.000	5.000.000	5.000.000	5.000.000	5.000.000	5.000.000	5.000.000	5.000.000	5.000.000
1.3 Aset lainnya	-	-	-	-	-	-	-	-	-	-	-
Total Aset	5.800.000	5.800.000	5.800.000	5.800.000	5.800.000	5.800.000	5.800.000	5.800.000	5.800.000	5.800.000	5.800.000
2. LIABILITAS											
2.1 LIABILITAS LIQUID											
2.1.1 Hutang jangka pendek	1.000.000	1.000.000	1.000.000	1.000.000	1.000.000	1.000.000	1.000.000	1.000.000	1.000.000	1.000.000	1.000.000
2.1.2 Hutang jangka panjang	2.000.000	2.000.000	2.000.000	2.000.000	2.000.000	2.000.000	2.000.000	2.000.000	2.000.000	2.000.000	2.000.000
2.1.3 Liabilitas lainnya	-	-	-	-	-	-	-	-	-	-	-
2.1 Total	3.000.000	3.000.000	3.000.000	3.000.000	3.000.000	3.000.000	3.000.000	3.000.000	3.000.000	3.000.000	3.000.000
2.2 LIABILITAS NON LIQUID											
2.2.1 Hutang jangka panjang	4.000.000	4.000.000	4.000.000	4.000.000	4.000.000	4.000.000	4.000.000	4.000.000	4.000.000	4.000.000	4.000.000
2.2.2 Liabilitas lainnya	-	-	-	-	-	-	-	-	-	-	-
2.2 Total	4.000.000	4.000.000	4.000.000	4.000.000	4.000.000	4.000.000	4.000.000	4.000.000	4.000.000	4.000.000	4.000.000
Total Liabilitas	7.000.000	7.000.000	7.000.000	7.000.000	7.000.000	7.000.000	7.000.000	7.000.000	7.000.000	7.000.000	7.000.000
Saldo Awal	5.800.000	5.800.000	5.800.000	5.800.000	5.800.000	5.800.000	5.800.000	5.800.000	5.800.000	5.800.000	5.800.000
Saldo Akhir	5.800.000	5.800.000	5.800.000	5.800.000	5.800.000	5.800.000	5.800.000	5.800.000	5.800.000	5.800.000	5.800.000

LAPORAN KEUANGAN UNIT SYARIAH

Per 31 Desember 2018 dan 2017 (dalam jutaan Rupiah)

PT Prudential
Life Assurance

Laporan Posisi Keuangan Asuransi Syariah

(Audited)

URAIAN	2018	2017
ASET		
Kas dan setara kas	43.093	60.289
Piutang kontribusi	88.243	84.287
Piutang reasuransi	-	-
Piutang murabahah	-	-
Piutang Istisnah ¹	-	-
Pembayaran mudah-mudahan	-	-
Investasi pada surat berharga	8.940.872	9.665.919
Pembayaran musyarabah	-	-
Investasi pada entitas asosiasi dan ventura bersama	-	-
Piutang salam	-	-
Piutang pendapatan Investasi	21.740	18.365
Properti Investasi	-	-
Aset tetap	-	-
Aset tak berwujud	-	-
Aset lain	119.490	91.674
TOTAL ASET	9.213.438	9.920.534
LIABILITAS		
Utang klaim	20.029	14.645
Utang reasuransi	21.893	25.734
Bagian peserta atas surplus underwriting	-	-
Ujrah diterima di muka	946	979
Penyisihan klaim dalam proses	228.318	199.617
Penyisihan klaim sudah terjadi tetapi belum dilaporkan	48.038	45.898
Penyisihan kontribusi yang belum menjadi hak	61.879	53.665
Penyisihan manfaat polis masa depan	18.054	1.223
Utang Pajak	74.336	25.961
Utang lain	152.707	172.471
DANA PESERTA		
Dana Investasi	5.804.217	6.229.866
Dana tabarru'	769.995	632.339
EKUITAS		
Modal disetor	5.000	5.000
Tambahan modal disetor	-	-
Saldo penghasilan komprehensif lain	-	-
Saldo laba	2.008.026	2.513.136
TOTAL LIABILITAS, DANA PESERTA, DAN EKUITAS	9.213.438	9.920.534

Laporan Laba Rugi dan Pendapatan Komprehensif Lain

(Audited)

URAIAN	2018	2017
PENDAPATAN USAHA	1.946.368	1.895.864
Pendapatan ujrah pengelolaan dana tabarru'	1.728.589	1.602.982
dikurangi : Pendapatan ujrah pengelolaan dana tabarru' yang ditangguhkan	-	-
Pendapatan ujrah pengelolaan investasi dana peserta	102.465	101.317
dikurangi : Pendapatan ujrah pengelolaan investasi dana peserta yang ditangguhkan	-	-
Pendapatan alokasi surplus underwriting	16.747	9.172
Pendapatan investasi	98.567	182.393
BIAYA USAHA	(1.118.064)	(953.562)
Beban usaha	(1.118.064)	(953.562)
LABA (RUGI) USAHA	828.304	942.302
Pendapatan non usaha	1.005	367
Beban non usaha	(2.331)	(1.936)
LABA (RUGI) SEBELUM PAJAK	826.978	940.733
Beban pajak penghasilan	(166.939)	(190.485)
PENGHASILAN KOMPREHENSIF LAIN	660.039	750.248
Tidak akan direklasifikasi ke laba rugi	-	-
Surplus revaluasi aset tetap & takberwujud	-	-
Pengukuran-kembali liabilitas imbalan pasti	-	-
Pajak penghasilan	-	-
Akan direklasifikasi ke laba rugi	-	-
Seluruh kurs penjabaran laporan keuangan	-	-
Seluruh nilai wajar sukuk SYTOCI & aset keuangan AFS	-	-
Pajak penghasilan	-	-
PENGHASILAN KOMPREHENSIF	660.039	750.248

Laporan Surplus Defisit Underwriting Dana Tabarru'

(Audited)

URAIAN	2018	2017
PENDAPATAN ASURANSI	599.280	520.541
Pendapatan kontribusi	2.367.135	2.205.241
Bagian pengelola atas kontribusi	(1.728.589)	(1.602.982)
Bagian reasuransi atas kontribusi	(79.266)	(81.718)
BIAYA ASURANSI	(347.933)	(340.337)
Beban klaim	(361.092)	(342.819)
Bagian reasuransi atas klaim	44.382	49.755
Perubahan penyisihan klaim dalam proses	(28.701)	(28.475)
Perubahan penyisihan klaim sudah terjadi namun belum dilaporkan	1.255	(16.150)
Perubahan penyisihan kuran belum merupakan pendapatan	13.054	(1.833)
Perubahan penyisihan manfaat polis masa depan	(16.831)	(1.016)
SURPLUS (DEFISIT) UNDERWRITING	211.347	180.004
Surplus underwriting yang dialokasikan ke peserta individu	(49.494)	(26.914)
Surplus underwriting yang dialokasikan ke entitas pengelola	(16.747)	(9.172)
Surplus underwriting yang dialokasikan ke dana tabarru'	-	-
PENDAPATAN DAN BEBAN INVESTASI		
Pendapatan bagi hasil	51.482	43.955
Keuntungan pelepasan investasi	(838)	371
Perubahan nilai wajar investasi	(9.392)	6.895
Beban investasi	-	-
Pendapatan lain-lain	5.877	5.010
Beban lain-lain	(192)	(110)
Pajak penghasilan	(54.387)	(46.172)
SURPLUS (DEFISIT) DANA TABARRU'	137.656	151.867
SALDO AWAL DANA TABARRU'	632.339	480.472
SALDO AKHIR DANA TABARRU'	769.995	632.339

PENCAPAIAN TINGKAT SOLVABILITAS¹

KETERANGAN	DANA TABARRU' DAN DANA TANAHUJ	DANA PERUSAHAAN
Tingkat Solvabilitas	701.181	1.918.260
A. Aset yang diperkenankan (AYD)	1.122.501	2.103.725
B. Liabilitas selain Qardh dari Dana Perusahaan	421.320	185.465
Dana Tabarru' dan dana Tanahud Minimum Berbasis Risiko (DTMBR)	28.646	19.179
A. Risiko Kredit	7.583	10.856
B. Risiko Likuiditas	5.666	1
C. Risiko Pasar	60	243
D. Risiko Asuransi	14.268	-
E. Risiko Operasional	1.069	8.079
1. Risiko PAYDI Digaransi	-	-
a. Risiko Kredit	-	-
b. Risiko Likuiditas	-	-
c. Risiko Pasar	-	-
2. Aset PAYDI Digaransi	-	-
3. Liabilitas PAYDI Digaransi	-	-
Tingkat Solvabilitas sebelum memperhitungkan Aset yang Tersedia untuk Qardh (dalam %)	2,448%	10,002%
Target Tingkat Solvabilitas Internal	150%	150%
Tingkat Solvabilitas dengan DTMBR/ MMBR yang Diperyaratkan Peraturan Aset yang Tersedia Untuk Qardh yang Diperhitungkan sebagai Pemenuh AYD Dana Tabarru' dan Tanahud	100%	100%
A. Keluarangan (kelebihan) tingkat solvabilitas dari target internal	-	-
B. Ketiadaan cakupan investasi, kas dan bank	-	-
Rasio Tingkat Solvabilitas Dana Tabarru' dan Dana Tanahud, dan Dana Perusahaan	2,448%	10,002%

LAPORAN KEUANGAN UNIT SYARIAH

Per 31 Desember 2019 dan 2018 (dalam jutaan Rupiah)

PT Prudential
Life Assurance

Laporan Posisi Keuangan Asuransi Syariah (Audited)		
URAIAN	2019	2018
ASET		
Kas dan setara kas	106.480	43.093
Plutang kontribusi	109.356	88.243
Plutang reasuransi	-	-
Plutang murabahah	-	-
Plutang letihah ¹	-	-
Pembiayaan murabahah	-	-
Investasi pada surat berharga	8.758.686	8.940.872
Pembiayaan musyarakah	-	-
Investasi pada eritis asosiasi dan ventura bersama	-	-
Plutang salam	-	-
Plutang pendapatan Investasi	23.564	21.740
Properti Investasi	-	-
Aset tetap	-	-
Aset tak berwujud	-	-
Aset Lain	-	-
	80.647	119.490
TOTAL ASET	9.078.733	9.213.438
LIABILITAS		
Utang klaim	18.492	20.029
Utang reasuransi	26.690	21.893
Utang Pajak	84.826	74.336
Utang Lain	98.256	152.707
Bagian peserta atas surplus underwriting	-	-
Ujrah diterima di muka	-	946
Penyisihan klaim dalam proses	243.195	228.318
Penyisihan klaim sudah terjadi tetapi belum dilaporkan	53.177	48.038
Penyisihan kontribusi yang belum menjadi hak	62.384	61.879
Penyisihan manfaat polis masa depan	48.999	18.054
DANA PESERTA		
Dana Investasi	5.924.376	5.804.217
Dana tabarru'	886.544	769.995
EKUITAS		
Modal disetor	5.000	5.000
Tambahan modal disetor	-	-
Saldo penghasilan komprehensif lain	-	-
Saldo laba	1.626.794	2.008.026
TOTAL LIABILITAS, DANA PESERTA, DAN EKUITAS	9.078.733	9.213.438

Laporan Laba Rugi dan Pendapatan Komprehensif Lain (Audited)		
URAIAN	2019	2018
PENDAPATAN USAHA	2.139.436	1.946.368
Pendapatan uljrah pengelolaan dana tabarru'	1.844.594	1.728.589
dikurangi: Pendapatan uljrah pengelolaan dana tabarru' yang ditangguhkan	-	-
Pendapatan uljrah pengelolaan Investasi dana peserta	106.489	102.465
dikurangi: Pendapatan uljrah pengelolaan Investasi dana peserta yang ditangguhkan	-	-
Pendapatan alokasi surplus underwriting	20.796	16.747
Pendapatan investasi	167.557	98.567
BEBAN USAHA	(1.310.033)	(1.118.064)
Beban usaha	(1.310.033)	(1.118.064)
LABA (RUGI) USAHA	829.403	828.304
Pendapatan non usaha	2.524	1.005
Beban non usaha	(2.106)	(2.331)
LABA (RUGI) SEBELUM PAJAK	829.821	826.978
Beban pajak penghasilan	(168.667)	(166.939)
LABA (RUGI)	661.154	660.039
PENGHASILAN KOMPREHENSIF LAIN		
Tidak akan direklasifikasi ke laba rugi	-	-
Surplus revaluasi aset tetap & takberwujud	-	-
Pengukuran-kembali liabilitas imbalan pasti	-	-
Pajak penghasilan	-	-
Akan direklasifikasi ke laba rugi	-	-
Selish kurs penjabaran laporan keuangan	-	-
Selish nilai wajar sukuk FVTOCI & aset keuangan AFS	-	-
Pajak penghasilan	-	-
PENGHASILAN KOMPREHENSIF	661.154	660.039

Laporan Surplus Defisit Underwriting Dana Tabarru' (Audited)		
URAIAN	2019	2018
PENDAPATAN ASURANSI	625.350	559.280
Pendapatan kontribusi	2.554.158	2.367.135
Bagian pengelola atas kontribusi	(1.844.594)	(1.728.589)
Bagian reasuransi atas kontribusi	(84.214)	(79.266)
BEBAN ASURANSI	(467.498)	(347.933)
Beban klaim	(506.818)	(361.092)
Bagian reasuransi atas klaim	60.598	44.382
Perubahan penyisihan klaim dalam proses	(14.878)	(28.701)
Perubahan penyisihan klaim sudah terjadi namun belum dilaporkan	(3.512)	1.255
Perubahan penyisihan luran belum merupakan pendapatan	28.057	13.054
Perubahan penyisihan manfaat polis masa depan	(30.945)	(16.831)
SURPLUS (DEFISIT) UNDERWRITING	157.852	211.347
Surplus underwriting yang dialokasikan ke peserta Individual	(60.585)	(49.494)
Surplus underwriting yang dialokasikan ke entitas pengelola	(20.796)	(16.747)
Surplus underwriting yang dialokasikan ke dana tabarru'	-	-
PENDAPATAN DAN BEBAN INVESTASI		
Pendapatan bagi hasil	56.772	51.482
Keuntungan pelepasan investasi	3.865	(838)
Perubahan nilai wajar investasi	20.017	(9.392)
Beban investasi	-	-
Pendapatan lain-lain	4.337	5.877
Beban lain-lain	(406)	(192)
Pajak penghasilan	(44.507)	(54.387)
SURPLUS (DEFISIT) DANA TABARRU'	116.549	137.656
SALDO AWAL DANA TABARRU'	769.995	632.339
SALDO AKHIR DANA TABARRU'	886.544	769.995

PENCAPAIAN TINGKAT SOLVABILITAS *		
KETERANGAN	DANA TABARRU' DAN DANA TANAHUJUD	DANA PERUSAHAAN
Tingkat Solvabilitas	801.109	1.524.908
A. Aset yang diprioritaskan (AYD)	1.260.376	1.696.965
B. Liabilitas selain Qardh dari Dana Perusahaan	459.267	172.057
Dana Tabarru' dan dana Tanahujud Minimum Berbasis Risiko (DTMBR)	31.035	20.888
A. Risiko Kredit	6.902	7.137
B. Risiko Likuiditas	6.215	124
C. Risiko Pasar	-	1.533
D. Risiko Asuransi	16.717	-
E. Risiko Operasional	1.201	7.785
F. MMBR atas PAYDI Digaransi	-	4.309
1. Risiko PAYDI Digaransi	-	4.230
a. Risiko Kredit	-	-
b. Risiko Likuiditas	-	604
c. Risiko Pasar	-	3.626
2. Aset PAYDI Digaransi	-	60.434
3. Liabilitas PAYDI Digaransi	-	59.667
Tingkat Solvabilitas sebelum memperhitungkan Aset yang Tersedia untuk Qardh (dalam %)	2581%	7300%
Target Tingkat Solvabilitas Internal	150%	150%
Tingkat Solvabilitas dengan DTMBR/MMBR yang Dipersyaratkan Peraturan Aset yang Tersedia Untuk Qardh yang Diperhitungkan sebagai Penambah AYD Dana Tabarru' dan Tanahujud	100%	100%
A. Keluarangan (kelebaran) tingkat solvabilitas dari target internal	-	-
B. Ketidak cakupan investasi, kas dan bank Rasio Tingkat Solvabilitas Dana Tabarru' dan Dana Tanahujud, dan Dana Perusahaan	2581%	7300%