

BAB II

LAPORAN PENELITIAN

A. Gambaran Umum BPRS HIK (Harta Insan Karimah)

Tangerang

SYARI'AH

HIK melandaskan syari'ah dalam segala aspek kegiatan bisnisnya, yang tercermin dalam kepatuhan terhadap prinsip syari'ah, perilaku yang ber-akhlak karimah serta keyakinan akan pertanggungjawaban dunia akhirat.

UMKM

HIK konsisten menjalankan fungsi intermediasi keuangan yang fokus melayani UMKM sebagai upaya mendukung pengembangan prekonomian berbagai sektor rill produktif dengan tetap melakukan diversifikasi produk ke segmen lainnya untuk pengelolaan resiko yang lebih baik.

VALUE CREATION

HIK senantiasa mengupayakan dalam setiap aktifitasnya memberikan nilai tambah, manfaat dan kebaikan yang

berkesinambungan bagi internal perusahaan (karyawan, pengurus, pemegang saham), masyarakat dan kelestarian lingkungan alam.

SEJARAH BERDIRINYA

PT. Bank Pembiayaan Rakyat Syaria'ah Harta Insan Karimah (BPRS HIK) didirikan pada tahun 1992 yang diprakarsai oleh Yayasan Harapan Mulya Insani. BPS HIK mulai beroperasi pada tanggal 8 september 1993. Dengan didukung para Alumni Himpunan Mahasiswa Islam Fakultas Ekonomi Universitas Gajah Mada (HMI FE UGM) Jogjakarta berupa komitmen pembelian saham sebesar Rp. 282 juta pada saat penandatanganan Akta Pendirian Perseroan.

PT. Bank Pembiayaan Rakyat Syaria'ah Harta Insan Karimah (sebelumnya PT. Bank Perkreditan Rakyat Harta Insan Karimah) selanjutnya disebut perseroan berkedudukan di Tangerang dengan akta notaris No. 151 tanggal 19 Desember 1992 di hadapan Notaris Lely R Yudo Paripurno, SH, notaris pengganti sementara dari Yudi Paripurno, SH, notaris di Jakarta.

Akta pendirian tersebut telah mendapat pengesahan dari Departemen Kehakiman melalui Keputusan Menteri Kehakiman Republik Indonesia Nomor C2.2948.HT.01.01-Th.1993 tanggal 8 mei 1983. Dan telah diumumkan dalam berita negara Republik Indonesia Tanggal 3 Agustus 1993 Nomor, tambahan nomot 3529/1993.

Berdasarkan akta No. 11 tanggal 26 Februari 2009 dari Notaris Yudo Paripurno, SH, perseroan telah berubah nama dari PT. Bank Perkreditan Rakyat Harta Insan Karimah menjadi PT. Bank Pembiayaan Rakyat Syari'ah Harta Insan Karimah, dan telah disahkan oleh Departemen Kehakiman dan Hak Asasi Manusia Republik Indonesia melalui keputusan Menteri Hukum dan Hak Asasi Manusia dengan nomor AHU-29143-A.H.01.02 tahun 2009 tanggal 29 Juni 2009.

Maksud dan tujuan didirikan Perseroan adalah menjalankan usaha dalam bidang Bank Pembiayaan Rakyat Syari'ah dengan melaksanakan kegiatan usaha menghimpun dana masyarakat dalam bentuk deposito jangka panjang dan tabungan berdasarkan prinsip-prinsip bagi hasil, memberikan pembiayaan

bagi pengusaha kecil, menengah, koperasi dan/atau masyarakat lainnya berdasarkan prinsip-prinsip Syariah Islam, dan ketentuan perundang-undangan yang berlaku.

Krisis finansial menghantam Indonesia dan berdampak luas terhadap bisnis diberbagai sektor usaha termasuk sektor perbankan yang ditandai collapse-nya sejumlah bank-bank di Indonesia Alhamdulillah BPRS HIK tetap beroperasi dan tidak terpengaruh terhadap hantaman krisis finansial yang menghantam Indonesia bahkan pada masa itulah tolak ukur kinerja BPRS HIK mulai menunjukkan peningkatan yang signifikan.

Perseroan telah meletakkan pondasi yang kuat untuk menjaga pertumbuhan kinerja yang sehat dan berkesinambungan melalui pengembangan sektor pembiayaan dengan prinsip kehati-hatian (prudential banking) yang berorientasi pelayanan cepat dan islami. Perseroan sangat serius dalam pembinaan dan pengembangan sumber daya insani untuk dijadikan sebagai tenaga yang profesional. Berbagai pelatihan yang berlatar belakang religius dan motivasi untuk berprestasi serta keahlian perbankan senantiasa dilaksanakan dengan tujuan semata-mata

untuk tumbuh dan berkembangnya iman, ilmu dan amal. Pengelolaan Perseroan dilaksanakan dengan mengacu pada nilai-nilai Islami, peraturan dan perundang-undangan yang berlaku yang saat ini dikenal sebagai Tata Kelola Perusahaan yang baik.

Perseroan beralamat di Jalan Hos Cokroaminoto Nomor 17 Kelurahan Karang Timur, Kecamatan Karang Tengah Kota Tangerang Propinsi Banten. Kantor Pusat berada di Ciledug, dengan 5 Kantor Cabang dan 4 Kantor Kas dan 1 Mobil Kas Keliling yang terdiri dari: Cabang Ciledug, Cabang Cikarang, Cabang Karawaci, Cabang Jakarta Timur, Cabang Jakarta Barat, Kantor Kas Pamulang, Kantor Kas Harapan Indah, Kantor Kas Cikupa dan Kantor Kas Depok.

Pemegang Saham Perseroan adalah Alumni Himpunan Mahasiswa Islam Fakultas Ekonomi Universitas Gajah Mada (HMI FE UGM) Yogyakarta. Sampai dengan Desember 2019, jumlah pemegang saham sebanyak 241 orang dengan jumlah saham yang tersebar, kekeluargaan dan silaturahmi adalah niat dan tekad awal para pemegang saham ketika mendirikan Perseroan, yang sampai saat ini tetap terbina dengan baik.¹

¹ Company Profile BPRS Harta Insan Karimah

B. Profil BPRS HIK (Harta Insan Karimah) Tangerang

1. Nilai Perusahaan

a. Kerohanian

Menjadikan keyakinan dan kesadaran akan kehadiran Allah SWT dalam setiap detik kehidupan sebagai sumber energi untuk memberikan yang terbaik sebagai bukti cinta dan ketundukan hamba kepada pencipta-nya.

b. Profesionalisme

Bekerja tuntas dan akurat atas dasar kompetensi yang terbaik, penuh tanggung jawab dan senantiasa memiliki semangat dalam pengembangan diri.

c. Integritas

Berperilaku terpuji, menjaga martabat serta menjunjung tinggi etika profesi, sehingga menjadi insan yang dapat dipercaya dan diandalkan.

d. Menghormati

Senantiasa menempatkan pelanggan internal dan eksternal sebagai fokus pelayanan serta menjaga kepedulian terhadap masyarakat dan kelestarian alam.

e. Keintriman

Membangun semangat kekeluargaan dan kedekatan berdasarkan ketulusan, sangka baik serta tekad untuk membangun pengalaman positif yang saling menguntungkan dan tumbuh berkesinambungan.

f. Kerja Tim

Selalu berupaya secara gigih dan pantang menyerah dalam mencapai keunggulan perusahaan melalui kerjasama dan sinergi tim yang solid.

2. Budaya Perusahaan dan Perilaku Utama

- a. Kesadaran: membangkitkan kesadaran akan kehadiran Allah SWT yang selalu mengawasi dalam setiap detik kehidupan.
- b. Keagamaan: memotivasi diri dan lingkungan untuk selalu menyempurnakan ikhtiar dalam menjalankan ibadah baik yang wajib maupun sunnah.
- c. Kompetensi: memiliki kemampuan untuk menyelesaikan tugas dengan kerja keras, kerja cerdas, kerja tuntas dan kerja ikhlas.

- d. Kebijakanaksanaan: mengedepankan aspek kehati-hatian dalam menjalankan setiap aktivitas.
- e. Peningkatan Berkelanjutan: senantiasa mendorong dirinya untuk terus menerus belajar dan meningkatkan kapasitas diri.
- f. Kejujuran: menerapkan prinsip kejujuran dalam setiap aktivitas.
- g. Komitmen: memiliki komitmen mentaati peraturan dan tata kelola perusahaan yang baik.
- h. Terpercaya: menjadi insan yang dapat dipercaya karena satunya kata dan perbuatan.
- i. Fokus Pelanggan: memberikan pelayanan terbaik kepada pelanggan internal dan eksternal secara tulus.
- j. Peduli: memiliki perhatian dan kepedulian terhadap masyarakat dan kelestarian alam.
- k. Persaudaraan: membangun semangat kekeluargaan dan kedekatan dengan stakeholders.

- l. Menyenangkan: senantiasa memberikan kesan dan pengalaman positif kepada stakeholders.
- m. Sinergi: membangun kerjasama tim sehingga mendapatkan hasil yang membanggakan dan memuaskan.
- n. Kegigihan: berjuang secara gigih dan pantang menyerah untuk menyelesaikan pekerjaan secara cermat dan tuntas.

3. Kelembagaan

Data PT. BPRS HIK (Harta Insan Karimah)

Tangerang sebagai berikut:

1. Nama Lembaga : PT. BPRS HIK (Harta Insan Karimah)
Tangerang
2. Tanggal Berdiri : Didirikan pada tahun 1992 dan beroperasi pada tanggal 8 september 1993
3. Alamat Kantor

- A. Kantor Pusat : Menara HIK, Jl. HOS.
Cokroaminoto No.17, Karang
Timur, Karang Tengah, Kota
Tangerang. . (021) 730 1456 Fax. (021)
731 2461
- B. Kantor Cabang
- a. Cabang Jaktim : Jl. Raya Pondok
Gede No. 11 A Cipayung, Jakarta
Timur. Telp. (021) 8779 2810 Fax.
(021) 8499 5062
- b. Cabang Cikarang : Jl. RE. Martadinata
No. 1D Karang Baru, Cikarang, Bekasi.
Telp. (021) 890 3144 Fax. (021)
8911 3977
- c. Cabang Karawaci : Ruko Madrid No.
19 Palem Semi Jl. Imam Bonjol
Panunggan Cibodas, Tangerang.
Telp. (021) 5573 0849 Fax. (021)
5577 0224

- d. Cabang Jakbar : Ruko Duta Indah
Alpha 2 Blok.D No.2 Jl. Peta Selatan,
Kalideres, Jakarta Barat. Telp. (021)
5433 7252 Fax. (021) 5433 7286
- e. Kantor Kas
- f. Kas Pamulanag : Jl. Setia Budi
Kav.71 No. 10 Pamulang Timur,
Tangerang Selatan. Telp. (021) 742
5606 Fax. (021) 742 6834
- g. Kas Depok : Ruko Sukmajaya,
Jl. Tole Iskandar, Mekar Jaya
Sukmajaya, Jl. Tole Iskandar, Mekar
Jaya Sukmajaya, Kota Depok, Jawa
Barat 16411. Telp. (021) 7782 0241
Fax. (021)
742 6842
- h. Kas Harapan Indah : Ruko Permata
Harapan Baru. Jl. Pejuang Raya Blok
H3 Kel. Pejuang Kec. Medan Satria

Bekasi. Telp. (021) 2216 3822 Fax.

(021) 2216 3823

- i. Kas Cikupa : Ruko Cikupa
Niaga Mas No. C.29 Jl. Raya Serang
KM 15 Tangerang. Telp. (021) 5940
4333 Fax. (021) 5940 4898

2. Aspek Kelembagaan

Berdasarkan akta No. 11 tanggal 26 Februari 2009 dari Notaris Yudo Paripurno, SH, perseroan telah berubah nama dari PT. Bank Perkreditan Rakyat Harta Insan Karimah menjadi PT. Bank Pembiayaan Rakyat Syari'ah Harta Insan Karimah, dan telah disahkan oleh Departemen Kehakiman dan Hak Asasi Manusia Republik Indonesia melalui keputusan Menteri Hukum dan Hak Asasi Manusia dengan nomor AHU-29143-A.H.01.02 tahun 2009 tanggal 29 Juni 2009.

3. VISI dan MISI BPR HIK (Harta Insan Karimah)

Tangerang

VISI dan MISI dari BPR (Harta Insan Karimah)

Tangerang adalah sebagai berikut:

a. Visi

Terwujudnya Bank Syari'ah yang Unggul dan Terpercaya.

b. Misi

- 1) Menjalankan usaha perbankan yang sehat dan amanah.
- 2) Memberikan pelayanan yang terbaik dan Islami.
- 3) Berperan aktif dalam pengembangan dunia usaha dan peningkatan kesejahteraan masyarakat.
- 4) Meningkatkan kemakmuran pemegang saham, pengurus dan karyawan.
- 5) Menjalankan misi dakwah yang Rahmatan Lil Alamin.²

² Company Profile BPRS Harta Insan Karimah

4. Struktur Organisasi dan Uraian Tugas

a. Struktur Organisasi

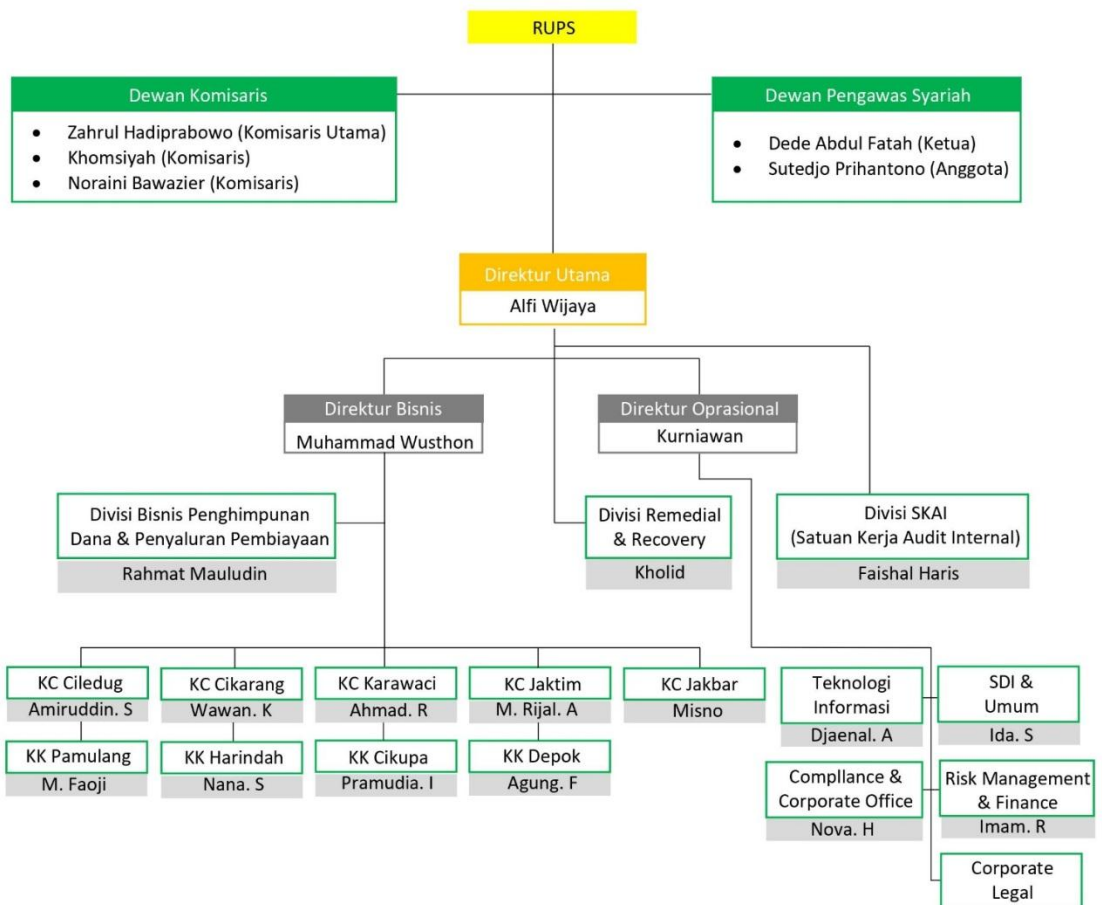

b. Uraian Tugas

1) Dewan Pengawas Syari'ah

- a) Memastikan produk dan jasa BPRS HIK sesuai dengan syari'ah.
- b) Memastikan tata laksana manajemen dan pelayanan sesuai dengan syari'ah.
- c) Terselenggaranya pembinaan anggota yang dapat mencerahkan dan membangun kesadaran bersama sehingga anggota siap dan konsisten bermuamalah secara islami melalui wadah BPRS HIK.
- d) Membantu terlaksananya pendidikan anggota yang dapat meningkatkan kualitas akidah, syari'ah, dan akhlak anggota.

2) Manajer

- a) Menyusun rencana strategis yang mencakup prediksi tentang kondisi lingkungan, perkiraan posisi perusahaan,

tujuan dan sasaran strategi yang dipilih, laporan keuangan.

- b) Mengusulkan penambahan, pengangkatan, dan mempromosikan serta pemberhentian karyawan kepada pengurus.
 - c) Mengusulkan rancangan anggaran dan rencana kerja.
 - d) Menjabarkan kebijakan umum BPRS HIK yang telah dibuat pengurus dan disetujui rapat anggota.
- 3) Akunting
- a) Membuat laporan keuangan bulanan pada pertemuan tingkat manajemen.
 - b) Membuat analisis *rentabilitas*, *solvabilitas*, dan *probilitas*, BPRS HIK yang dibahas pada pertemuan bulanan dengan manajemen.

- c) Memeriksa anggaran yang diajukan para manajer sebelum disetujui oleh manajer umum.
 - d) Mengatur arus kas dengan memantau arus kas masuk dan arus kas keluar.
 - e) Membuat laporan hasil pajak atas usaha.
- 4) Pembiayaan
- a) Memberikan dan meningkatkan pelayanan pembiayaan secara efektif dan efisien.
 - b) Melakukan analisis pembiayaan atas proposal yang masuk.
 - c) Melakukan survey *on the spot* ke calon anggota untuk analisa kelayakan usaha.
 - d) Membantu penyelesaian pembiayaan bermasalah.
 - e) Memastikan analisis pembiayaan yang telah dilakukan dengan tepat dan lengkap sesuai dengan kebutuhan dan mempresntasikan dalam rapat komite.

5) Marketing

- a) Menyusun rencana yang mencakup: rencana anggaran pemasaran, pendanaan dan pembiayaan, rencana pemasaran, target *landing* dan konfirmasi percabang pengembangan wilayah potensial, rencana pengembangan, produk, promosi, dan distribusi, rencana organisasi tim marketing.
- b) Mengusulkan rencana oprasional pembiayaan.
- c) Tercapainya target pemasaran baik *funding* maupun *financing*.
- d) Terselenggaranya rapat bagian pemasaran dan terselesaikannya permasalahan ditingkat pemasaran, membuat jadwal rutin rapat pemasaran, dan agenda-agenda yang penting untuk dibahas, memimpin rapat *marketing*.

6) Teller

- a) Membuat laporan posisi kas ditangan dan kas diposisi saldo akhir pada BPRS HIK.
- b) Mencocokkan jumlah fisik uang sesuai dengan saldo akhir kas.
- c) Membuat laporan pertanggung jawaban kas pada akhir hari.
- d) Setia hari mengecek mutasi kas *teller* dan laporan pertanggung jawaban kas mengarsipkan.
- e) Bertanggung atas pelayanan anggota dalam transaksi uang tunai baik menerima uang penyetoran tabunag, deposito, angsuran pembiayaan, ataupun pengeluaran untuk tabungan, deposito, pencairan dan pengeluaran lainnya yang berhubungan dengan kantor.
- f) Menerima, menyusun dan menghitung uang secara cermat, dan hati-hati setiap

setoran tunai dari anggota dan penarikan tunai untuk anggota.

- g) Mengatur dan menyiapkan pengeluaran yang tunai untuk kepentingan *droping* dana pembiayaan dan lain-lain yang harus disetujui oleh oleh bagiannya atau manajer.
- h) Mengecek slip setoran maupun pengeluaran sesuai dengan jumlah uang dan pada buku mutasi *teller*.

C. Produk yang Ditawarkan BPRS HIK (Harta Insan Karimah) Tangerang

BPRS HIK mengeroperasionalkan usahanya dengan cara menghimpun dana dari masyarakat kemudian disalurkan lewat pembiayaan kepada masyarakat. Adapun produk yang ditawarkan oleh BPRS HIK terbagi menjadi dua, yaitu produk pembiayaan serbaguna dan pembiayaan retail.

1. Pembiayaan Serbaguna

a. Pembiayaan Modal Usaha

Pembiayaan ini dirancang untuk membantu anda terutama terkait dengan kebutuhan modal. Baik modal usaha (bisnis), modal ketika menjelang lebaran, mendapat proyek dengan SPK/PO dan kebutuhan lainnya.

b. Pembiayaan Investasi

Pembiayaan ini dirancang bagi anda yang membutuhkan investasi untuk pembelian kendaraan, mesin, tanah/bangunan atau investasi lainnya.

c. Pembiayaan Konsumtif

Pembiayaan ini diperuntukkan bagi anda yang menginginkan barang-barang elektronik, renovasi tempat tinggal, pendidikan, pengobatan, dan kebutuhan konsumtif lainnya.

d. Pembiayaan Porsi Haji

Pembiayaan ini dibuat untuk membantu anda mewujudkan rencana dalam menunaikan Ibadah Haji.

Jenis Akad Pembiayaan

- a. Akad Murabahah (jual beli)
- b. Akad Musyarakah dan Mudharabah (kerjasama)
- c. Akad Ijarah (multijasa)

Fitur dan Biaya

- a. Berdasarkan prinsip syari'ah dengan akad mudharabah muthlaqah
- b. Minimum setoran Rp. 10.000 (perorangan)
- c. Minimum setoran berikutnya Rp. 10.000
- d. Saldo minimum Rp. 20.000
- e. Biaya tutup rekening Rp. 20.000

Manfaat

- a. Aman dan sesuai syari'ah
- b. Beransurasi syari'ah
- c. Dijamin Lembaga Penjamin Simpanan (LPS)
- d. Bagi hasil yang kompetitif

- e. Pelayanan jemput bola (antar jemput setoran penarikan)

Apa Saja Persyaratannya

- Warga Negara Indonesia: KTP/SIM/Paspor, NPWP
- Warga Negara Asing: Paspor dan Kartu Izin Menetap Sementara (KIM/KITAS)
- Fotocopy KTP Suami Istri
- Fotocopy Kartu Keluarga dan Surat Nikah
- Fotocopy Jaminan berupa Sertifikat/BPKB Mobil
- Memiliki Usaha yang sudah berjalan minimal 1 tahun

Tabel Ilustrasi Harga Jual dan Angsuran Pembiayaan

PLAFON	12 BULAN		18 BULAN		24 BULAN		36 BULAN	
	Harga Jual	Angsuran	Harga Jual	Angsuran	Harga Jual	Angsuran	Harga jual	Angsuran
20.000.000	23.396.910	1.949.743	25.081.229	1.393.402	26.383.158	1.118.256	30.565.128	849.032
25.000.000	29.246.140	2.437.178	31.351.537	1.741.752	33.547.690	1.397.821	38.206.430	1.061.289
30.000.000	35.095.365	2.924.614	37.621.846	2.090.102	40.257.229	1.677.385	45.847.712	1.273.547
40.000.000	46.322.800	3.860.200	49.444.400	2.746.900	52.693.200	2.195.500	59.564.500	1.654.500
50.000.000	57.903.500	4.825.300	61.806.000	3.433.600	65.866.600	2.744.400	74.454.200	2.068.200
60.000.000	69.484.200	5.790.400	74.166.500	4.120.400	79.039.600	3.293.300	89.345.200	2.481.800
70.000.000	81.065.000	6.755.400	86.527.800	4.807.100	92.212.500	3.842.200	104.235.200	2.895.500
75.000.000	86.855.400	7.237.900	92.708.200	5.150.500	98.799.500	4.116.600	111.681.400	3.102.300
80.000.000	92.645.800	7.720.500	98.889.000	5.493.800	105.386.100	4.391.100	119.127.100	3.309.100
100.000.000	115.807.200	9.650.600	123.611.000	6.867.300	131.732.800	5.488.800	148.908.600	4.136.400
125.000.000	114.759.100	12.063.200	154.413.900	8.584.100	164.665.300	6.861.100	186.137.800	5.170.400
150.000.000	173.710.800	14.475.900	185.416.700	10.300.900	197.598.400	8.233.300	223.364.300	6.204.500
160.000.000	185.291.400	15.411.000	197.777.700	10.987.700	210.771.700	8.782.200	238.253.200	6.618.200
170.000.000	196.872.200	16.406.000	210.138.700	11.674.400	223.945.500	9.331.000	253.145.100	7.031.800
175.000.000	202.662.500	16.888.500	216.319.600	12.017.700	230.531.400	9.605.500	260.591.300	7.238.600
180.000.000	208.453.000	17.317.100	222.500.100	12.361.100	237.118.700	9.819.900	268.136.600	7.445.400
200.000.000	231.614.500	19.301.200	247.000.300	13.734.600	263.464.700	10.977.700	297.817.900	8.272.700
250.000.000	289.518.000	24.126.500	309.027.900	17.168.200	329.331.000	13.722.100	372.272.500	10.340.900
300.000.000	347.421.400	28.951.800	370.833.200	20.601.900	395.197.600	16.466.500	446.726.300	12.409.100
350.000.000	405.325.400	33.777.100	432.638.800	24.035.500	461.063.400	19.211.000	521.180.400	14.477.300
400.000.000	463.228.700	38.602.400	494.444.800	27.469.100	526.929.700	21.900.400	595.636.200	16.545.400
500.000.000	579.036.000	48.253.000	618.055.700	34.336.400	658.662.500	27.444.200	744.544.700	20.681.800
600.000.000	694.843.100	57.903.600	741.666.800	41.203.700	790.394.100	32.933.100	893.452.900	24.818.200
700.000.000	810.650.200	67.554.200	865.278.000	48.071.000	922.127.100	38.421.900	1.042.362.600	28.954.500
800.000.000	926.457.500	77.204.800	98.888.800	54.938.300	1.053.859.000	43.910.800	1.191.270.800	33.090.900
1.000.000.000	1.158.071.900	96.506.000	1.236.111.000	68.672.900	1.317.323.600	54.888.500	1.489.088.700	41.363.600
1.500.000.000	1.737.107.800	144.759.000	1.854.166.800	103.009.300	1.975.986.300	82.332.700	2.233.633.800	62.045.400
2.000.000.000	2.316.143.600	193.012.000	2.472.222.600	137.345.700	2.634.648.400	109.777.000	2.978.177.900	82.727.200

2. Pembiayaan Retail

1. Pembiayaan Guru Bersertifikasi

Pembiayaan Guru Bersertifikasi jenis pembiayaan yang dibuat khusus untuk membantu para guru PNS yang mendapatkan sertifikasi untuk memenuhi kebutuhan hidupnya.

Manfaat

- a. Membantu nasabah dalam memenuhi kebutuhan hidupnya
- b. Memberikan alternatif pembiayaan dengan proses cepat, cicilan ringan
- c. Sesuai syari'ah dan tanpa jaminan
- d. Fleksibel dalam melayani
- e. Menggunakan akad murabahah

Apa saja persyaratannya

- a. Fotocopy KTP
- b. Fotocopy Suami Istri
- c. Fotocopy Kartu Keluarga

- d. Fotocopy surat Nikah/Cerai (Bila sudah menikah bercerai)
- e. Fotocopy Kartu NUPTK
- f. Fotocopy slip hai trakir
- g. Fotocopy SK terakhir
- h. Buku Tabungan Penerima Tunjangan dan kartu ATM
- i. Sertifikat pendidik
- j. SK mengajar yang ditandatangani kepala sekolah

PLAFON	12 BULAN		24 BULAN		36 BULAN	
	Harga Jual	Angsuran	Harga Jual	Angsuran	Harga Jual	Angsuran
10.000.000	11.698.452	974.871	13.419.072	559.128	15.282.540	424.515
15.000.000	17.547.678	1.462.307	20.128.608	838.692	22.923.810	636.773
20.000.000	23.396.904	1.949.742	26.838.144	1.118.256	30.565.080	849.030
25.000.000	29.246.130	2.437.178	33.547.680	1.397.820	38.206.350	1.061.288
30.000.000	35.095.356	2.924.613	40.257.216	1.677.384	45.847.620	1.273.545
35.000.000	40.944.582	3.412.049	46.966.752	1.956.948	53.488.890	1.485.803
40.000.000	46.793.808	3.899.484	53.676.288	2.236.512	61.130.160	1.698.060
45.000.000	52.643.034	4.386.920	60.385.824	2.516.076	68.771.430	1.910.318
50.000.000	58.492.260	4.874.355	67.095.360	2.795.640	76.412.700	2.122.575
55.000.000	64.341.486	5.361.791	73.804.896	3.075.204	84.053.970	2.334.833
60.000.000	70.190.712	5.849.226	80.514.432	3.354.768	91.695.240	2.547.090
65.000.000	76.039.938	6.336.662	87.223.968	3.634.332	99.336.510	2.759.348
70.000.000	81.889.164	6.824.097	93.933.504	3.913.896	106.977.780	2.971.605
75.000.000	87.738.390	7.311.533	100.643.040	4.193.460	114.619.050	3.183.863
80.000.000	93.587.616	7.798.968	107.352.576	4.473.024	122.260.320	3.396.120
85.000.000	99.426.842	8.286.404	114.062.112	4.752.588	129.901.590	3.608.378
90.000.000	105.286.068	8.773.439	120.771.648	5.032.152	137.542.860	3.820.635

2. Pembiayaan Porsi Haji

Pembiayaan syari'ah porsi haji pembiayaan kepada nasabah yang digunakan untuk pemenuhan pembayaran setoran setoran awal untuk mendapatkan porsi keberangkatan haji dimana jumlah setoran awal ini

merupakan bagian dari biaya perjalanan ibadah haji (BPJI) yang ditentukan oleh pemerintah.

Manfaat

- a. Membantu nasabah dalam memenuhi kebutuhan hidupnya
- b. Memberikan alternatif pembiayaan dengan proses cepat, cicilan ringan
- c. Sesuai syari'ah
- d. Fleksibel dalam melayani

Apa Saja Persyaratannya

- a. Warga Negara Indonesia: KTP/SIM/Paspor, NPWP
- b. Fotocopy KTP Suami/Istri
- c. Fotocopy Kartu Keluarga
- d. Fotocopy Surat Nikah/Cerai (Bila sudah menikah/cerai)
- e. Berprofesi sebagai Pegawai, Wiraswasta, maupun Profesional
- f. Jangka waktu angsuran 60 bulan

Angsuran Pembiayaan

Bulanan: Rp. 716.667,-

Harian: Rp. 23.889,-