

BAB III

GAMBARAN UMUM RADIO 90.2 KIS FM CILEGON

A. Deskripsi Obyek Penelitian

Objek penelitian ini sesuai dengan kajian ilmu komunikasi mengenai peran radio 90.2 KIS FM Cilegon dalam melestarikan bahasa daerah, yaitu bahasa Jawa Cilegon dan bahasa Sunda serta mengetahui peran radio etnik sebagai media penguatan eksistensi budaya masyarakat Cilegon. Dalam penelitian ini, peneliti mengamati kegiatan dan program unggulan Radio 90.2 KIS FM Cilegon, minat dan respon dari pendengar radio serta strategi yang dilakukan Radio 90.2 KIS FM Cilegon untuk tetap mengenalkan dan mempertahankan eksistensi budaya Banten terutama di kota Cilegon dan sekitarnya.

B. Radio 90.2 KIS FM Cilegon

a. Sejarah Radio 90.2 KIS FM Cilegon

90.2 KIS FM Cilegon (PT RADIO KHATULISTIWA SENTRA SENADA) yang berdiri pada 13 Juli 2010 mempunyai konsep sebagai Radio Etnik di Kota Cilegon dengan segmentasi pendengar untuk segala usia (Remaja & Dewasa) dengan selalu menemani pendengar sebagai teman, sahabat, dan keluarga yang selalu mengikuti kebutuhan mereka, melalui musik-musik yang bergenre Dangdut, Pop serta Daerah bagi pendengar serta berdampingan dengan program yang berisikan informasi-informasi yang aktual yang dapat menginspirasi pendengar.

b. Visi dan Misi Radio 90.2 KIS FM Cilegon

Visi

Membangun Industri Radio yang maju dan modern di Provinsi Banten sebagai Radio Etnik di Kota Cilegon.

Misi

- 1) Memberikan berita dan informasi serta hiburan untuk masyarakat Banten dengan suguhan Program On Air dan Off Air.
- 2) Program acara yang secara khusus dirancang untuk memenuhi kebutuhan pendengarnya melalui musik pilihan, informasi aktual dalam dunia bisnis, ekonomi, kesehatan, lingkungan hidup.
- 3) Menyajikan format siaran dalam bentuk Edutainment, Infoertainment, Talk Show dan Insert Reportase, News dan Tips.
- 4) Secara profesional memberikan layanan promosi yang disesuaikan dengan kebutuhan dan tujuan.

c. Profil Radio 90.2 KIS FM Cilegon

Nama Perusahaan : PT Radio Khatulistiwa Sentra Senada

Nama Station : KIS FM Cilegon

Tagline Station : Radione Wong Banten

Tanggal Beroperasi : 13 Juli 2010

Frekuensi : FM 90.02 Mhz

Panggilan Pendengar : Sahabat Kis

Format Musik : 35% Musik Pop Indonesia

35% Musik Dangdut

35% Musik Daerah

35% Musik Nasyid

Format Siaran : 35% Informasi (News, info, tips)

35% Hiburan

35% Pengetahuan

35% Religi

Target Pendengar : Usia 17 – 35 tahun

50% wanita 50% pria

Jangkauan Siaran : Kota Cilegon

Merak

Anyer

Kota Serang dan Kabupaten

Serang

Lampung

Waktu On Air : Setiap hari 06.00 – 23.00 WIB

d. Kantor Cilegon

RADIO 90.2 KIS FM CILEGON

Jl. Nanas No. 98, RT 05/08 Kav. Blok D Komplek
Pagebangan, Ciwaduk, Kota Cilegon. Telp (0254)
386472.

e. Struktur Organisasi Radio 90.2 KIS FM Cilegon

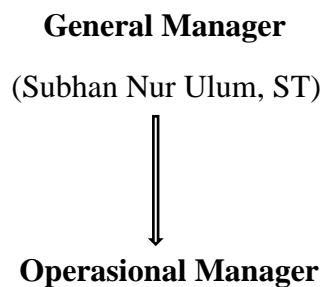

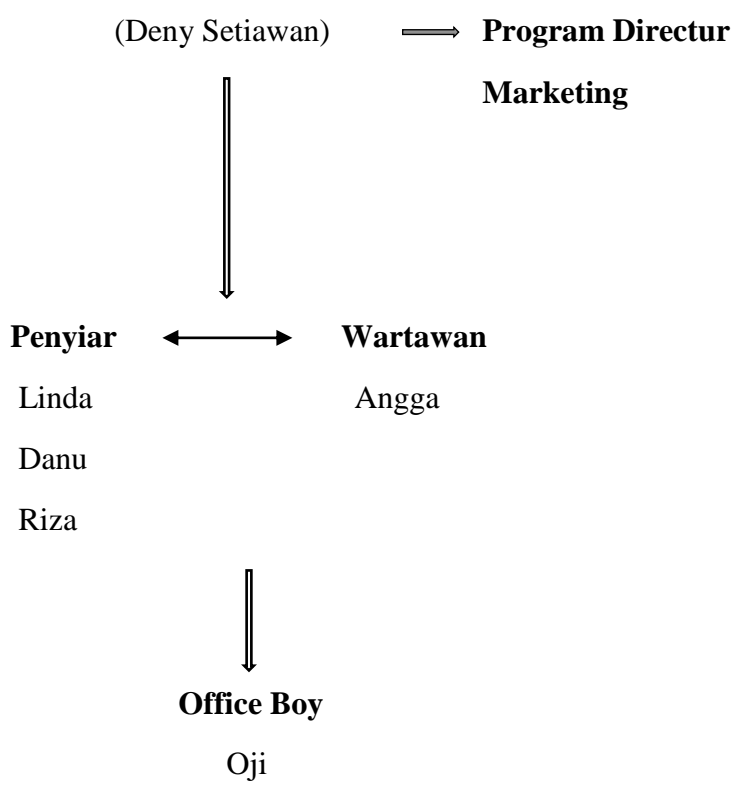

f. Logo Radio 90.2 KIS FM Cilegon



Sumber: instagram @radiokisfmcilegon

Pemilihan logo yang sedemikian rupa dimaksudkan agar radio menjadi satu kesatuan.

g. Program Siaran Radio 90.2 KIS FM Cilegon

PROGRAM KIS WEEKDAY

JAM	SENIN	SELASA	RABU	KAMIS	JUMAT
06.00 - 09.00	SIMPANG (Semangat Pagi Sampai Siang)				
	Rere	Rere	Riza	Danu	Rere
09.00 - 12.00	PEGANTUNGAN			CITAN GKIL	CITANG KIL
	Linda			Bim	Bim
12.00 - 15.00	JOMBANG			PCI	PCI
	Bapak Mala/Ibu Mala			Linda	Linda

15.00 - 18.00	MASIGIT				
	Riza	Riza	Riza	Riza	Riza
18.00 - 19.00	POP RELIG I				RELAY RDI
	Operato r				Operator
18.00 - 21.00		WARNASARI	PAGE BANG AN		
		Danu	All Crew		
19.00 - 21.00	WARN ASARI				SUMAM PIR
	Danu				Danu
21.00 - 24.00		KUJANG/ Kang Ai Ngawangkong/ KELELET			

KETERANGAN PROGRAM:

SIMPANG : Program informasi dan hiburan

<Lagu Dangdut>

PEGANTUNGAN : Program informasi dan hiburan

<Lagu Jawa>

JOMBANG : Program informasi dan hiburan

<Lagu Sunda>

MASIGIT : Program informasi dan hiburan

<Lagu Pop Indonesia>

WARNASARI : Program informasi dan hiburan

<Lagu Dangdut dan Tarling>

KELELET : Program informasi dan hiburan

<Lagu Sumatera, Jawa, Sunda dan
Tarling>

SUMAMPIR : Program karaoke di studio via telpon dan
on air di studio

SERUNI : Program informasi dan hiburan

<Lagu dangdut asli>

PROGRAM KIS FM WEEKEND

JAM	SABTU	JAM	MINGGU
06.00-07.00	SALIRA	06.00-	SALIRA

		07.00	
07.00-09.00	SERDANG	07.00-09.00	SERDANG
09.00-11.00	RELAY TRIJAYA FM	09.00-11.00	LAGU INDIA
	Operator		Operator
11.00-13.00	DERINGO	11.00-13.00	LAGU PADANG
	Bim		Operator
13.00-15.00	PCI KAROKEAN	13.00-15.00	BBS
	Ibu Mala		Adam
15.00-18.00	PALAS AKUSTIK	15.00-18.00	CIGODAG
	Kang Mi'an		Elnani
18.00-19.00	LOOSE MUSIK NASYID	18.00-19.00	LOOSE MUSIK NASYID
	Operator		QOSIDAH
19.00-23.00	SUMAMPIR ORGEN	19.00-23.00	KENANGA
	Danu		Bim

KETERANGAN PROGRAM

SERDANG : Program informasi dan hiburan <Lagu Tarling>

- PCI KARAOKE : Program karaoke lagu nostalgia pop
Indonesia
- PALAS : Program informasi dan hiburan, live
askutik bersama komunitas OI
- SUMAMPIR ORGEN TUNGGAL : Program hiburan live di
halaman studio kis fm dibarengi orgen
tunggal
- KENANGA : Program informasi dan hiburan
<Lagu dangdut klasik>
- DERINGO : Deretan Hits Dangdut Populer
- CITANGKIL :Cirebonan Tembang Asik Pilihane
Sahabat
- SALIRA : Sahabat Cilik Ceria

Program-program siaran radio ini mengambil nama-nama daerah yang ada di kota Cilegon. Nama-nama tersebut juga merupakan singkatan dari program siaran.

h. Program siaran yang masih aktif

Program-program yang disebutkan sebelumnya mengalami pemangkasan dan pengurangan jam siaran. Program-program yang masih disiarkan sampai saat ini diantaranya:

- 1) MASIGIT (Informasi dan Lagu Pop Hits)
- 2) PEGANTUNGAN (Uyon-Uyon Penak e Geguyonan)
- 3) SUMAMPIR (Suka Menyanyi Mending Mampir)
- 4) WARNASARI (Waktunya Santai Bari Ngopi)
- 5) SIMPANG (Semangat Pagi Sampai Siang)

C. Deskripsi Subyek Penelitian

Penyiar

1. Informan 1

Nama : Deny Setiawan

Jabatan : Program Directur

Deny Setiawan atau yang sering dipanggil Kang Deny adalah pimpinan sekaligus program directur radio ini. Alasan peneliti memilih Kang Deny sebagai informan atau narasumber karena beliau yang bertanggung jawab terhadap seluruh kegiatan yang ada di radio ini dan paling faham mengenai segala aspek terkait sejarah, visi misi, program siaran, dan lain-lain.

2. Informan 2

Nama : Teh Riza

Jabatan : Penyiar

Teh Riza merupakan penyiar yang paling muda untuk saat ini dan sudah berpengalaman menjadi penyiar di radio ini semenjak duduk di bangku kuliah menjadi alasan kuat peneliti untuk menjadikannya sebagai informan.

3. Informan 3

Nama : Kang Danu

Jabatan : Penyiar

Alasan peneliti memilih kang Danu sebagai informan dikarenakan beliau merupakan penyiar dengan interaksi pendengar yang cukup banyak dilihat dari komentar laman facebook yang bisa mencapai lebih dari 100 komentar.

4. Informan 4

Nama : Mbak Linda

Jabatan : Penyiar

Mbak Linda ini merupakan penyiar yang sangat *humble* dan ramah. Cara khasnya dalam berinteraksi dengan pendengar menjadi alasan peneliti untuk memilihnya sebagai informan.

Dalam penelitian ini, penulis lebih tertarik dengan dua penyiar yang berkesinambungan dengan judul penelitian ini. Penyiar tersebut bernama Kang Danu dan Mbak Linda. Hal yang mencolok dari dua penyiar tersebut adalah gaya berbicara mereka saat membawakan program siaran. Mereka lebih akrab dengan pendengar dibanding penyiar lainnya. Hal tersebut dikarenakan

mereka menggunakan bahasa daerah saat berinteraksi dengan pendengar terlebih ketika berbincang melalui via telepon.

Pendengar

Peneliti memilih secara acak 5 orang pendengar setia radio KIS FM Cilegon yang akan dijadikan informan sesuai kebutuhan penelitian ini. Untuk nama atau biodata sepenuhnya menjadi hak ketersediaan informan agar dicantumkan ataupun tidak.

1. Informan 5

Nama : Hatibah

Pekerjaan : Ibu Rumah Tangga

Teh Hatibah termasuk salah satu pendengar yang aktif berkomentar di postingan akun facebook radio Kis.

2. Informan 6

Nama : Uswatun

Pekerjaan : Pelajar

Peneliti memilih Uswatun yang bukan penduduk asli kota Cilegon. Dia merantau bersama kedua orang tuanya di kota ini saat usianya masih sangat muda.

3. Informan 7

Nama : Irfan

Pekerjaan : Buruh

Irfan adalah salah satu pendengar pasif yang sering mendengarkan siaran radio namun jarang berkomentar, tetapi mengenal siapa saja penyiar aktif di radio Kis fm.

4. Informan 8

Nama : Juwita

Pekerjaan : Mahasiswi

Juwita merupakan penduduk asli yang menetap di Kota Cilegon.

5. Informan 9

Nama : Mafudin

Pekerjaan : Pedagang

Mafudin mengetahui lokasi radio Kis, sesekali memutar radio di tempat ia bekerja.