

BAB II

KONDISI OBYEKTIF KAMPUNG PAKEM, DESA PETIR, KECAMATAN PETIR, KABUPATEN SERANG-BANTEN

A. Gambaran Umum Kampung Pakem Desa Petir

1. Sejarah Singkat Desa Petir

Desa Petir masuk wilayah Kecamatan Petir dengan luas wilayah Desa Petir 369 hektar. Kepadatan penduduk sudah mencapai 1.800 KK dan 7900 jiwa penduduk tetap di tahun 2017. Namun dari keluasan wilayah yang begitu potensial saat ini masih banyak sumber daya alam yang berpotensi belum digali saat ini. Letak Geografis desa Petir berada di wilayah Kecamatan Petir Kabupaten Serang-Banten. Keseharian masyarakat desa Petir adalah bercocok tanam, bertani, dan berternak (sapi, kambing, ayam, itik, kerbau), Perikanan, bangunan, buruh bangunan serta berdagang dan lainnya. Mengingat keadaan wilayah desa Petir merupakan persawahan/perkebunan.¹

¹ *Dokumentas Profil Desa Petir*, (Petir,2018)h. 1

Masyarakat umumnya sudah aktif mengolah lahan pertanian dan dengan menanam padi dengan menggunakan cara yang sederhana dan konvensional dan hasil panen belum sepenuhnya menemukan harga yang sebanding dengan pekerjaan tersebut. Kendalanya yang utama adalah naik turunnya harga perdagangan tanaman Padi dan serangan hama wereng, ingser, sundep, tikus, banjir, dll dan juga pada saat panen raya, sering turun drastis sementara harga tinggi kadang-kadang tidak mampu bertahan lama sehingga banyak yang belum sempat menjual sudah turun harga lagi.²

Jarak tempuh ke Ibukota Kecamatan sejauh 1,5 km dengan lama tempuh sekitar 17 menit sedangkan Jarak ke ibu kota Kabupaten sekitar 17 km dengan lama tempuh sekitar 30 menit. Jalan Lingkungan Desa kebanyakan masih rusak walaupun di beberapa tempat sudah ada yang telah di bangun Paving Block, Rabat Beton namun kedepannya lebih banyak lagi pembangunan jalan lingkungan desa yang telah direncanakan sehingga

² *Dokumentas Profil Desa Petir*, (Petir,2018)h. 1

masyarakat tidak kesulitan lagi dalam mengangkut hasil pertanian.³

2. Sejarah Singkat Kampung Pakem

Kampung pakem merupakan salah satu kampung terluas yang ada di desa Petir. Kampung pakem ini terbagi menjadi empat kampung yaitu kampung pakem masjid di RT.02/01 , pakem tengah RT.01/02, pakem kidul RT.09/03 , dan pakem wetan di RT.13/04. Mayoritas masyarakat kampung pakem adalah penduduk tetap dan sebagian ada pula pendatang sebagai pedagang dari berbagai daerah seperti Bandung, Medan dan Padang. Dilihat dari banyaknya lahan persawahan mayoritas masyarakat kampung pakem berprofesi sebagai petani. Hasil pertaniannya pun ada yang di jual dan ada yang di konsumsi sendiri. Seiring berjalannya waktu dari tahun ke tahun kampung pakem mengalami perubahan dengan bertambahnya penduduk, tempat tinggal dan akses jalan semakin bagus, keadaan ekonomi yang semakin baik masyarakatnya pun sangat ramah dan mudah

³ *Dokumentas Profil Desa Petir*, (Petir,2018)h.1

bersosialisasi. Kemudian disetiap RT terdapat remaja Masjid yang aktif melakukan kegiatan seperti kegiatan tahunan merayakan Maulid Nabi Muhamad SAW, selalu ikut serta dalam memeriahkan HUT RI, dan setiap akan datang bulan suci Ramadhan satu malam sebelum ramadhan dan malam takbiran para pemuda/pemudi selalu mengadakan pawai obor gabungan dengan kampung lainnya.⁴

B. Letak Geografis Desa Petir

Luas wilayah Desa Petir sekitar 221 Ha, yang terdiri dari pemukiman dan persawahan sedangkan untuk lahan pertanian, ladang, sekolah, jalan, pertokoan, lapangan olahraga dan tempat pemakaman umum memiliki luas 147 Ha. Secara letak geografis Desa Petir perbatasan dengan Desa Sukamenak di sebelah utara, di sebelah selatan perbatasan dengan Desa Sanding dan Mekar Baru, di sebelah barat perbatasan dengan Desa Negara Padang, kemudian di

⁴ Zainuddin, *Tokoh Masyarakat Kampung Pakem*, wawancara oleh Mega, Kamis 04 april 2019, Pukul 16:00 WIB

sebalah timur perbatasan dengan Desa Sukaraja Mekar Baru.⁵

Tabel 2.1
Tabel letak geografis Desa Petir

Letak Batasan	Nama Desa
Sebelah Utara	Desa Sukamenak
Sebelah Selatan	Desa Sanding dan Mekar Baru
Sebelah Barat	Desa Negara Padang
Sebelah Timur	Desa Sukaraja Mekar Baru

Dokumentas Profil Desa Petir

Adapun jumlah penduduk Desa petir sebanyak 7.900 jiwa yang terdiri dari laki-laki sebanyak 3.911 jiwa dan jumlah perempuan sebanyak 3.989 jiwa dengan jumlah KK (Kartu Keluarga) sebanyak 1.800. Dari sekian jumlah penduduk tersebut maka mayoritas penduduk di Desa Petir banyak dihuni oleh kaum perempuan. Berikut tabel jumlah penduduk Desa Petir.⁶

⁵ *Dokumentas Profil Desa Petir*, (Petir,2018)h.2

⁶ *Dokumentas Profil Desa Petir*, (Petir,2018)h.2

Tabel 2.2**Tabel Jumlah Penduduk Desa Petir**

Jenis Kelamin	Jumlah
Laki-laki	3.911
Perempuan	3.989
Jumlah	7.900

Dokumentas Profil Desa Petir

C. Struktur Organisasi Pemerintahan Desa Petir

Susunan organisasi yang ada di Desa Petir meliputi Kepala Desa, Sekertaris Desa, kepala urusan umum, kepala urusan perencanaan, kepala urusan keuangan, kepala seksi pemerintahan, kepala seksi kesejahteraan, kepala seksi pelayanan dan selanjutnya ada ketua RT dan RW.⁷

⁷ Yolly, *Staf Desa bagian Kepala Urusan Keuangan*, wawancara oleh Mega, Senin 1 April 2019, di kantor Desa Petir, Pukul 09:30 WIB.

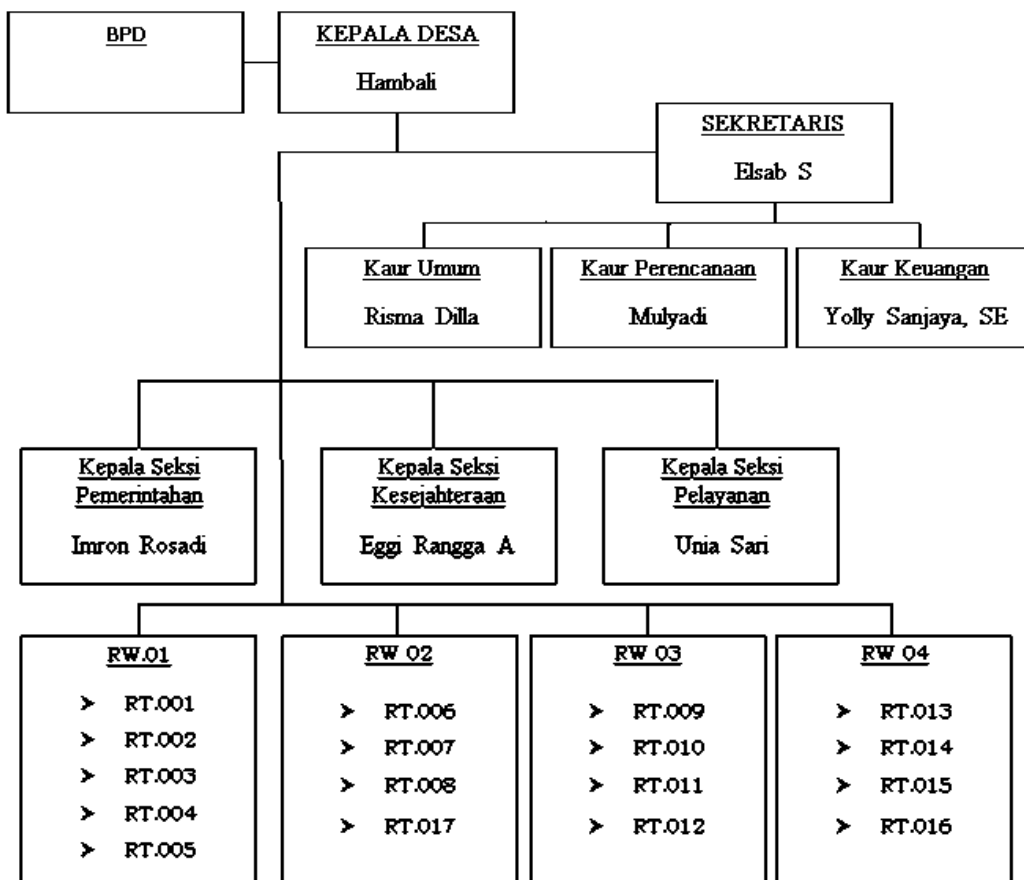

D. Kondisi Ekonomi Masyarakat Desa Petir

Ekonomi merupakan kata serapan dari bahasa Inggris yaitu *economy*. Sementara kata *economy* itu sendiri berasal dari bahasa Yunani, yaitu *oikonomike* yang berarti pengelolaan

rumah tangga. Adapun yang dimaksud ekonomi sebagai pengelolaan rumah tangga adalah suatu usaha dalam pembuatan keputusan dan pelaksanaannya yang berhubungan dengan pengalokasian sumber daya rumah tangga yang terbatas diantara berbagai anggotanya, dengan mempertimbangkan kemampuan, usaha, dan keinginan masing-masing. Oleh karena itu, suatu rumah tangga selalu dihadapkan pada banyak keputusan dan pelaksanaannya.⁸

Kondisi perekonomian masyarakat Desa Petir sangat beragam dimulai dari Petani, Pedagang, PNS, Tukang, Guru, Bidan, TNI, Pensiunan, Sopir, Buruh, Jasa Persewaan dan Swasta. Adapun jumlah berdasarkan mata pencaharian yaitu sebagai berikut:

⁸ Damsar dan Indriyani, *Pengantar Sosiologi Ekonomi*, (Jakarta:PT. Kharisma Putera Utama, 2009)h. 9-10.

Tabel 2.3**Tabel Jumlah Penduduk Berdasarkan Mata Pencarian**

JENIS PEKERJAAN	JUMLAH
PETANI	282
PEDAGANG	585
PNS	96
TUKANG	30
GURU	28
BIDAN/PERAWAT	5
TNI/POLRI	5
PENSIUNAN	45
SOPIR	50
BURUH	420
JASA PERSEWAAN	40
SWASTA	274

Dokumentas Profil Desa Petir

E. Kondisi Pendidikan Masyarakat Desa Petir

Jika berbicara mengenai pendidikan di sebuah desa pasti akan erat hubungannya dengan lembaga pendidikan yang ada di desa tersebut. Dengan demikian lembaga pendidikan yang ada di desa Petir sudah cukup memadai hal ini ditandai dengan adanya bangunan-bangunan sekolah diantaranya terdapat 2 PAUD, 5 SD/MI, 3 SMP/MTS, 2 SMA/MA dan 2 MD (Madrasah Diniyah). Dilihat dari banyaknya lembaga pendidikan di desa Petir mayoritas masyarakatnya sudah sadar akan hal pentingnya pendidikan bagi anak dengan menyekolahkan anak-anaknya mulai dari jenjang PAUD sampai jenjang SMA dan tak sedikitpun sampai dilanjutkan ke jenjang perguruan tinggi. Berikut ini adalah tabel mengenai klasifikasi pendidikan yang ada di desa Petir. Adapun lainnya yang dimaksud disini adalah mereka yang putus sekolah dan buta huruf.⁹

⁹ *Dokumentas Profil Desa Petir*, (Petir,2018)h. 3

Tabel 2.4**Tabel Klasifikasi Pendidikan Desa Petir**

Tingkat Pendidikan	Laki-laki & Perempuan
SD	1.831
SMP	1.193
SMA	1.116
Sarjana (S1-S3)	102
Putus Sekolah	610
Buta Huruf	10

Dokumentas Profil Desa Petir

F. Kondisi Keagamaan Desa Petir

Kondisi keagamaan di desa Petir mayoritas seluruh masyarakatnya memeluk Agama Islam. Dengan banyaknya sarana peribadatan yang ada di desa Petir yaitu ada 8 bangunan masjid dan 15 bangunan musholla. Kegiatan keagamaan yang ada di sini yaitu pengajian yang dilakukan setiap satu minggu tiga kali di kampung yang berbeda beda. Misalnya pengajian yang ada di kampung pakem setiap hari

minggu pengajian untuk ibu-ibu lokasinya di madrasah RT.02/01. Kemudian untuk malam senin pengajian bapak-bapak lokasinya di masjid RT.02/01 dan pada hari jum'at pengajian ibu-ibu di Mushola RT.03/01. Adapun pengajian untuk anak-anak dilakukan di rumah di ajarkan langsung oleh orang tuanya dan tidak sedikit ada juga yang mengaji di tempat sesepuh atau rumah pak ustad.¹⁰

¹⁰ Zainuddin, *Tokoh Masyarakat Kampung Pakem*, wawancara oleh Mega, Kamis 04 april 2019, Pukul 16:00 WIB