DAFTAR PUSTAKA

Adhiputra, Anak Agung Ngurah. 2018. *HIV/AIDS Model Layanan Profesional Konseling Berbasis Front End Analysis.* Yogyakarta: Psikosain.

Alwisol. 2009. *Psikologi Kepribadian*. Malang: UMM Press.

Badrudin 2015. *Akhlak Tasawuf.* Serang: IAIB PRESS.

Faqih, Aenurrohim. 2001. *Bimbingan Konseling Dalam Islam.* Yogyakarta: UII Perss.

Izzan, Ahmad dan Naan, *Bimbingan Rohani Islam*. Bandung: Simbioasa Rekatama Media.

Junaidi, Luqman. 2007. *The Power of Wirid.* Jakarta: PT Mizan Publika

Moleong, Lexy J. 2012. *Metode Penelitian Kualitatif*. Bandung: PT. Remaja Rosdakarya.

Novel, Sinta Sasika. 2017. *Ensiklopedi Penyakit Menular dan Infeksi.* Yogyakarta: Familia.

Panduan Organisasi dan Tata Kerja Sekretariat Komisi Penanggulangan AIDS di Daerah. 2011.

Pipi Perawati, *Konseling Individual dengan Teknik Logoterapi dalam Menangani Makna Hidup pada Pasien HIV/AIDS*: Studi Kasus di Klinik Teratai RSUD dr. Dradjat Parawiranegara Serang, (Serang: UIN Sultan Maulana Hasauddin Banten, 2017).

Proposal Usulan Hibah APBD KPA Provinsi Banten. 2021.

Pusat Data dan Informasi Kementerian Kesehatan RI. 2019.

Tim Dosen MPK PAI UNTIRTA. 2016. *Pendidikan Agama Islam 1, Islam Aplikatif.* Serang: UNTIRTA Press.

Sobur, Alex. 2016. *Psikologi Umum.* Bandung: CV Pustaka Setia.

Subana dan Sudrajat. 2001. *Dasar-Dasar Penelitian Ilmiah.* Bandung: Pustaka Setia.

Sudaryono. 2018. *Metodologi Penelitian.* Depok: PT Rajagrafindo Persada.

Sugiyono, 2010. *Metode Penelitian Pendidikan Pendekatan Kualitatif, Kuantitatif, dan R&D.* Bandung: Alfabeta.

Sukirno, Agus. 2018. *Pengantar Bimbingan dan Konseling.* Serang: A4.

Yatim, Danny Irawan. 2006. *Dialog Seputar AIDS*. Jakarta: PT Grasindo.

Yayasan Penyelenggara Penerjemah Al-Qur'an Departemen Agama RI. 2006. Al-Qur'an dan Terjemahannya. Surabaya: Pustaka Agung Harapan.

Wulansari, *Client Centered Counseling dalam Menguatkan Kodisi Psikologis para penderita HIV/AIDS*: Studi Kasus di Klinik Teratai RSUD dr. Dradjat Parawiranegara Serang, (Serang: IAIN Sultan Maulana Hasauddin Banten, 2016).

Sumber Lain:

Internet

Wiranti Kurnia Sari. *Pelaksanaan Konseling Khusus Bagi Orang Dengan HIV/AIDS (ODHA) dalam Meningkatkan Kepercayaan Diri di Komunitas Jaringan ODHA Berjaya Provinsi Lampung*: Studi Kasus di Komunitas Jaringan ODHA Berjaya Provinsi Lampung. (Lampung: UIN Raden Intan Lampung, 2019). http://repository.radenintan.ac.id/, diakses pada 04 Agustus 2020, pukul 19.00 WIB.

Wawancara

Wawancara dengan Achmad Budiman. 55 Th. Pengelola Program KPA Kota Serang. Pada Rabu 27 Januari 2021. Pukul 09:00 WIB.

Wawancara dengan Ana. 39 Th. Konselor Sebaya KPA Kota Serang. Pada Rabu 27 Januari 2021. Pukul 10:00 WIB.

Wawancara dengan Achmad Budiman. 55 Th. Pengelola Program KPA Kota Serang. Pada Senin 01 Februari 2021. Pukul 09:00 WIB.

Wawancara dengan Fuad. 35 Th. Stap Pembantu Pengelola Administrasi KPA Kota Serang. Pada Senin 01 Februari 2021. Pukul 10:00 WIB.

Wawancara dengan Responden MIM. 19 Th. Pasien HIV/AIDS. Pada Kamis 04 Februari 2021. Pukul 09:00 WIB.

Wawancara dengan Responden S. 24 Th. Pasien HIV/AIDS. Pada Senin 08 Februari 2021. Pukul 14:00 WIB.

Wawancara dengan Responden PJW. 26 Th. Pasien HIV/AIDS. Pada Selasa 09 Februari 2021. Pukul 14:00 WIB.

Wawancara dengan Responden K. 34 Th. Pasien HIV/AIDS. Pada Rabu 10 Februari 2021. Pukul 15:00 WIB.

Wawancara dengan Responden MIM. 19 Th. Pasien HIV/AIDS. Pada Senin 15 Februari 2021. Pukul 14:00 WIB.

Wawancara dengan Responden S. 24 Th. Pasien HIV/AIDS. Pada Kamis 18 Februari 2021. Pukul 14:00 WIB.

Wawancara dengan Responden MIM. 19 Th. Pasien HIV/AIDS. Pada Selasa 23 Februari 2021. Pukul 13:00 WIB.

Wawancara dengan Responden S. 24 Th. Pasien HIV/AIDS. Pada Rabu 24 Februari 2021. Pukul 13:00 WIB.

Wawancara dengan Responden MIM. 19 Th. Pasien HIV/AIDS. Pada Selasa 02 Maret 2021. Pukul 13:00 WIB.

Wawancara dengan Responden PJW. 26 Th. Pasien HIV/AIDS. Pada Senin 03 Maret 2021. Pukul 14:00 WIB.

Wawancara dengan Responden S. 24 Th. Pasien HIV/AIDS. Pada Kamis 04 Maret 2021. Pukul 13:00 WIB.

Wawancara dengan Responden PJW. 26 Th. Pasien HIV/AIDS. Pada Senin 08 Maret 2021. Pukul 14:00 WIB.

Wawancara dengan Responden PJW. 26 Th. Pasien HIV/AIDS. Pada Senin 15 Maret 2021. Pukul 14:00 WIB.

Wawancara dengan Responden K. 34 Th. Pasien HIV/AIDS. Pada Selasa 16 Maret 2021. Pukul 14:00 WIB.

Wawancara dengan Responden K. 34 Th. Pasien HIV/AIDS. Pada Kamis 25 Maret 2021. Pukul 14:00 WIB.

Wawancara dengan Responden K. 34 Th. Pasien HIV/AIDS. Pada Rabu 31 Maret 2021. Pukul 14:00 WIB.

LAMPIRAN-LAMPIRAN

Dokumentasi:

Sekretariat KPA Kota Serang Tampak dari Depan	
Ruangan KPA Kota Serang	

Foto Bersama Pengelola KPA Kota Serang	
Foto Bersama Konselor Sebaya Yayasan Kotex Mandiri	
Proses Bimbingan Bersama Responden MIM	
Proses Bimbingan Bersama Responden S	

Proses Bimbingan Bersama Responden PJW	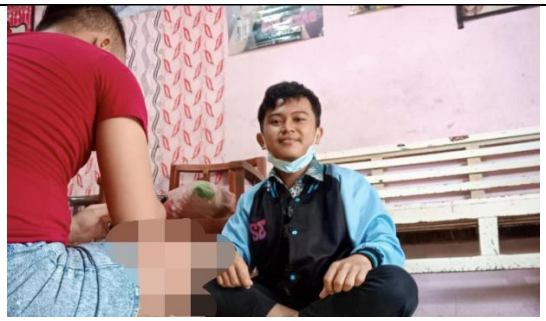
Proses Bimbingan Bersama Responden K	

Instrumen Wawancara Umum:

1. **Bagaimana Profil KPA Kota Serang?**
2. **Bagaimana Sejarah KPA Kota Serang?**
3. **Bagaimana Visi, Misi, Fungsi dan Tugas Pokok KPA Kota Serang?**
4. **Bagaimana Struktur Kelembagaan KPA Kota Serang?**
5. **Apa Saja Program Kegiatan Pencegahan dan Penanggulangan HIV/AIDS KPA Kota Serang?**
6. **Berapa jumlah kasus HIV/AIDS di Kota Serang?**
7. **Bagaimana kondisi pasien HIV/AIDS di Kota Serang?**

Instrumen Wawancara Responden:

1. **Bagaimana anda bisa tertular virus HIV/AIDS?.**

Jawaban

a. Responden MIM: Saya tertular karena hubungan seksual dengan seseorang, tapi tidak tau tertular oleh siapanya.
b. Responden S: Bisa jadi saya tertular dari hubungan badan atau jarum tato.
c. Responden PJW: Saya tertular kemungkinan dari hubungan seksual.

d. Responden K: Saya tertular dari pelanggan saya melalui hubungan badan, tapi tidak tau siapa yang menularkannya.

2. Bagaimana perasaan anda setelah didiagnosis positif HIV/AIDS?

Jawaban

a. Responden MIM: Sampai sekarang saya masih sedih dan tidak menyangka, seperti mimpi.
b. Responden S: Awalnya saya sedih, tapi mau bagaimana lagi?
c. Responden PJW: Takut, karena teman-teman saya sudah banyak yang meninggal karena HIV.
d. Responden K: Dulu saya cuek, setelah saya jatuh sakit baru saya khawatir akan kondisi saya sendiri.

3. Masalah apa yang terjadi pada diri anda sekarang?

Jawaban

a. Responden MIM: Saya masih belum berani terbuka dan takut minum obat ARV.
b. Responden S: Saya pesimis karena keadaan saya yang kurang sempurna.
c. Responden PJW: Saya khawatir salon saya sepi peminat dan tidak tahu harus cari pekerjaan apa lagi.
d. Responden K: Saya ingin berubah tapi tidak bisa.

4. Apa pendapat anda tentang sabar dan tawakal?

Jawaban

a. Responden MIM: Sabar dan tawakal adalah menyerahkan diri kepada Allah SWT.
b. Responden S: Sabar adalah berusaha menahan diri.
c. Responden PJW: Sabar adalah sifat berserah diri.
d. Responden K: Sabar adalah tahan emosi kita.

5. Apa pendapat anda tentang ibadah?

Jawaban

a. Responden MIM: Ibadah adalah kegiatan seperti shalat, puasa dll.
b. Responden S: Ibadah adalah proses menyembah kepada Tuhan.
c. Responden PJW: Ibadah adalah kewajiban kepada Allah SWT.
d. Responden K: Ibadah adalah kegiatan sembahyang.

6. Apa pendapat anda tentang akidah dan akhlak?

Jawaban

a. Responden MIM: Akidah adalah kepercayaan dan akhlak adalah perilaku.
b. Responden S: Akhlak adalah tingkahlaku kita.
c. Responden PJW: Akhlak adalah cerminan diri.
d. Responden K: Akhlak adalah kepribadian kita.

7. Apa pendapat anda tentang zikir dan do'a?

Jawaban

a. Responden MIM: Zikir adalah menyembah dan do'a adalah berharap kepada Allah SWT.
b. Responden S: Do'a adalah memohon sesuatu.
c. Responden PJW: Do'a adalah cara untuk meminta keinginan terkabulkan.
d. Responden K: Do'a itu adalah proses memohon.

8. Bagaimana perasaan anda setelah mengikuti proses bimbingan rohani Islam?

Jawaban

a. Responden MIM: Hati saya semakin tenang.
b. Responden S: Saya punya motivasi untuk percaya diri.
c. Responden PJW: Saya bisa lebih tenang dan bersabar.
d. Responden K: Saya ingin memulai untuk berubah.

KEMENTERIAN AGAMA REPUBLIK INDONESIA
UNIVERSITAS ISLAM NEGERI
SULTAN MAULANA HASANUDDIN BANTEN
FAKULTAS DAKWAH
Jalan. Jenderal Sudirman No.30 Serang 42118
Telepon (0254) 200323-208849 Faximili. (0254) 200022

Nomor : 2421/Un.17/F.IV/PP.00.9/01/2021
Lampiran : -
Hal : **Rekomendasi Penelitian**

Kepada Yth;
KPA Kota Serang
di-
Tempat

Assalamu'alaikum Wr. Wb

Dekan Fakultas Dakwah Universitas Islam Negeri Sultan Maulana Hasanuddin Banten menerangkan bahwa:

Nama	: **Diki Wahyudi**
NIM	171340055
Fakultas/ Jurusan	: Dakwah/ Bimbingan Konseling Islam (BKI)
Semester	: VII (Tujuh)
Tahun Akademik	: 2020-2021

Adalah benar mahasiswa yang sedang melakukan penelitian untuk penulisan skripsi yang berjudul:

"Penerapan Bimbingan Rohani Islam Untuk Meningkatkan Motivasi Hidup Pada Pasien HIV/AIDS"

Demi kebenaran akademis, kami memberikan tugas Penelitian dan mohon Bapak/Ibu untuk membantu memberikan data atau informasi yang diperlukan dalam penelitian tersebut.

Demikian, atas perhatian dan partisipasi Bapak/Ibu, kami sampaikan terima kasih.

Wassalamualaikum Wr.Wb

Serang, 26 Januari 2021
A.n.Dekan
Wakil Dekan Bidang Akademik,dan Kelembagaan

Dr. Hj. Umdatul Hasanah, M. Ag
NIP. 19700529 199603 2 001

KOMISI PENANGGULANGAN AIDS
KOTA SERANG
Jl. Ahmad Yani No. 159 Serang-Banten
Telp/Fax. (0254) 221061
e-mail : kpakotaserang2020@gmail.com

KOMISI PENANGGULANGAN AIDS KOTA SERANG

Serang, 27 Januari 2021

Nomor : 03 /KPA Kota.Serang/I/2021
Lampiran : -
Perihal : Balasan

Kepada,Yth:
Rektor UIN Sultan Maulana
Hasanuddin Banten
Fakultas Dakwah
Di_
Tempat

Dengan Hormat,

Menindaklanjuti surat Nomor: 2422/Un.17/F.IV/PP.00.9/01/2021 dari Kementrian Agama Republik Indonesia Universitas Islam Negeri Sultan Maulana Hasanuddin Banten perihal Permohonan izin tempat layanan konseling bagi mahasiswa yang sedang melakukan penelitian untuk penulisan tugas akhir. Kami Komisi Penanggulangan AIDS menerima/mengijinkan mahasiswa tersebut atas nama:

Nama : Diki Wahyudi
Fakultas/Jurusan : Dakwah/Bimbingan Konseling Islam (BKI)

Untuk melakukan penerapan bimbingan rohani Islam untuk meningkatkan motivasi hidup pada pasien HIV dan AIDS di KPA Kota Serang. Demikian pemberitahuan disampaikan, atas perhatian dan kerjasamanya diucapkan terimakasih.

Komisi Penanggulangan AIDS
Kota Serang
An. Sekretaris

KOMISI PENANGGULANGAN AIDS KOTA SERANG

Achmad Budiman
Pengelola Program

KEMENTERIAN AGAMA
UNIVERSITAS ISLAM NEGERI
SULTAN MAULANA HASANUDDIN BANTEN
FAKULTAS DAKWAH
Jln. Jend. Sudirman No. 30 Serang 42118 Telp. (0254) 200323, 208849

SURAT KEPUTUSAN REKTOR UIN SMH BANTEN
NOMOR 2213 TAHUN 2020
TENTANG
PENGANGKATAN PEMBIMBING SKRIPSI
FAKULTAS DAKWAH UIN SMH BANTEN
TAHUN ANGGARAN 2020

DENGAN RAHMAT TUHAN YANG MAHA ESA

REKTOR UNIVERSITAS ISLAM NEGERI SMH BANTEN,

MEMBACA : Surat dari Ketua Jurusan Nomor 72 Tahun 2020 tanggal 13 Novemeber 2020 tentang permohonan persetujuan Pembimbing Utama dan Pembimbing Pembantu;
a.n : Diki Wahyudi NIM : 171340055 Jurusan : BKI

MENIMBANG :
a. bahwa untuk menyelesaikan Ujian Sarjana bagi Mahasiswa Fakultas Dakwah Universitas Islam Negeri Sultan Maulana Hasanuddin Banten, perlu ditunjuk Pembimbing;
b. bahwa Mahasiswa tersebut perlu memperoleh bimbingan yang sebaik-baiknya dalam menyelesaikan Skripsi, sehingga dapat menyelesaikan studi kesarjanaannya;
c. bahwa **Dr. H. Suadi Sa'ad, M.Ag.** dan **Hilda Rosida, S.S., M.Pd.** masing-masing Dosen Fakultas Dakwah Universitas Islam Negeri SMH Banten telah memenuhi syarat untuk diangkat sebagai Pembimbing Utama dan Pembimbing Pembantu;

MENGINGAT :
1. Undang-Undang No. 20 tahun 2003 tentang Sistem Pendidikan Nasional;
2. Undang-Undang Nomor 12 Tahun 2012 tentang Pendidikan Tinggi;
3. Peraturan Pemerintah Nomor 32 Tahun 2013 tentang Perubahan Atas Peraturan Pemerintah Nomor 19 Tahun 2005 tentang Standar Nasional Pendidikan;
4. Peraturan Pemerintah Nomor 4 Tahun 2014 tentang Penyelenggaraan Pendidikan Tinggi dan Pengelolaan Perguruan Tinggi;
5. Peraturan Presiden Nomor 39 Tahun 2017 tentang Universitas Islam Negeri Sultan Maulana Hasanuddin Banten;
6. Peraturan Menteri Agama Nomor 23 Tahun 2017 tentang Organisasi dan Tata Kerja Universitas Islam Negeri Sultas Maulana Hasanuddin Banten;
7. Peraturan Menteri Agama Nomor 32 Tahun 2017 tentang Statuta Universitas Islam Negeri Sultan Maulana Hasanuddin Banten;
8. Keputusan Menteri Agama Nomor: B.II/3/54242 tanggal 27 Juli 2017 tentang Pengangkatan Rektor Universitas Islam Negeri Sultan Maulana Hasanuddin Banten Masa Jabatan Tahun 2017-2021;
9. Keputusan Rektor Universitas Islam Negeri Sultan Maulana Hasanuddin Banten Nomor 99/Un.17/B.III.2/KP.07.6/10/2017 Tahun 2017 tanggal 17 Oktober 2017 tentang Pengangkatan Dekan Fakultas Dakwah Universitas Islam Negeri Sultan Maulana Hasanuddin Banten Masa Jabatan 2017-2021;

M E M U T U S K A N :

MENETAPKAN : KEPUTUSAN REKTOR UIN SMH BANTEN TENTANG PENGANGKATAN PEMBIMBING SKRIPSI FAKULTAS DAKWAH UNIVERSITAS ISLAM NEGERI SMH BANTEN TAHUN ANGGARAN 2020.

KESATU : Mengangkat **Dr. H. Suadi Sa'ad, M.Ag.** sebagai Pembimbing Utama dan **Hilda Rosida, S.S., M.Pd.** sebagai Pembimbing Pembantu, bagi Mahasiswa tersebut di atas dengan judul Skripsi : **"Penerapan Bimbingan Rohani Islam Untuk Meningkatkan Motivasi Hidup Pada Pasien HIV/AIDS".**

KEDUA : Apabila dipandang perlu, Pembimbing diberi kewenangan untuk mengubah redaksi judul, tanpa mengubah surat keputusan ini.

KETIGA : Keputusan ini mulai berlaku pada tanggal ditetapkan.

Ditetapkan di : S e r a n g
Pada tanggal : 13 Novemeber 2020

a.n. REKTOR
DEKAN FAKULTAS DAKWAH

Dr. H. SUADI SA'AD, M.Ag.
NIP. 19631115 199403 1 002

UNIVERSITAS ISLAM NEGERI
SULTAN MAULANA HASANUDDIN BANTEN
HIMPUNAN MAHASISWA BIDIKMISI (HMBM)
TAHUN 2021
Sekretariat: Jl. Nusantara V Komp. Ciceri Permai Blok D 12/15 RT 004/019,
Hp. 082130219163/ 087771958084 E-mail : hmbmuinsmhbanten@gmail.com

SURAT KETERANGAN
027/A/SK/HMBM/UIN_SMHB/IV/2021

Assalamu'alaikum Warahmatullahi Wabarokatuh

Yang bertanda tangan di bawah ini :

Nama : Asep Pudoli
NIM : 191120007
Jabatan : Ketua Umum HMBM

Dengan ini menerangkan bahwa Mahasiswa :

Nama : Diki Wahyudi
NIM : 171340055
Jurusan : Bimbingan Konseling Islam (BKI)
Semester : VIII (Delapan)

Benar telah tercatat sebagai Anggota Himpunan Mahasiswa Bidikmisi Periode 2021. Berdasarkan SK Rektor Universitas Islam Negeri Sultan Maulana Hasanuddin Banten No. 714 Tahun 2019 Tentang Mahasiswa Penerima Bantuan Pendidikan Program Bidikmisi Angkatan 2017/2018 Semester Genap Tahun 2019.

Demikian surat keterangan ini kami buat, semoga menjadi maklum. Atas perhatian dan kesediaannya kami haturkan terima kasih. Teriring do'a *Jazakumullah khoiron katsiron.*

Wassalamu'alaikum Warahmatullahi Wabarokatuh.

Serang, 28 April 2021
Badan Pengurus Harian
Himpunan Mahasiswa Bidikmisi
UIN Sultan Maulana Hasanuddin Banten
Ketua Umum,

HIMPUNAN MAHASISWA BIDIKMISI HMBM UIN SMH BANTEN

Asep Pudoli
NIM. 191120007