

BAB II

KONDISI OBJEKTIF DESA PEGADINGAN

A. Sejarah Singkat Desa Pegadingan

Pada masa lampau Desa Pegadingan berdiri pada tahun 1942 yang di pimpin oleh bapak Madumar. Kemudian pada tahun 1980 Desa Pegadingan mengalami Pamekaran yaitu Desa Pegadingan dan Desa Margasana. Bapak Madumar menjabat sampai tahun 1982. Pada Tahun 1982 diadakan Pemilihan Kepala Desa dan dimenangkan oleh bapak A. Fakhri sampai tahun 1985. Pada tahun 1985 diadakan Pemilihan Kepala Desa dan dimenangkan oleh bapak Tb. M. Rasmad. Beliau menjabat sampai 1997. Selanjutnya pada tahun 1997 diadakan pemilihan kepala desa dan dimenangkan oleh H.N Bukheri sampai tahun 2007. Dan selanjutnya pada tahun 2007 diadakan PILKADES dan dimenangkan oleh Tb. Ahmad Samsudin.

Sejarah singkat dari beberapa orang tua (sesepuh) asal mula kampung Cibulut adalah jaman dahulunya di Kampung tersebut banyak belut sehingga warga setiap malam mancing belut dan pagi hari pancing tersebut di ambil dan dengan mudah mendapatkan

belut. selain banyak belut jaman di kampung Cibulut banyak ikan gabus (*bayong*) dan di kampung Cibulut mayoritas petani padi pada masa itu hasil panen hanya satu tahun satu kali panen karena masih belum ada bajak sawah (traktor).¹

Mayoritas Masyarakat kampung Cibulut adalah petani, biasanya para petani bahu-membahu melakukan kegiatan dengan cara bergotong royong, dan hasil panen tersebut biasanya dijual ke tukang borong. Bahkan tradisi kerja bergotong-royong itu masih ada dan melekat sampai sekarang pada masyarakat kampung Cibulut.

Selanjutnya Desa pegadingan itu terdiri dari beberapa kampung :

1. Kampung Pegadingan
2. Kampung Cibulut
3. Kampung Cigelam
4. Kampung Tegal Tanjung
5. Kampung Tanjung Harapan
6. Kampung Pegadingan Permai

¹ Hasil wawancara dengan Bapak Memed sebagai Tokoh masyarakat di kampung Cibulut diakses pada tanggal 15 Juli 2019 Pukul 22:30 WIB.

7. Kampung Teluk Bayur

B. Kondisi Geografis Desa Pegadingan

Secara umum keadaan Desa Pegadingan merupakan daerah dataran Rendah dengan ketinggian 14 meter diatas permukaan laut. Desa Pegadingan mempunyai iklim Tropis sehingga mempunyai pengaruh langsung terhadap aktivitas pertanian dan pola tanam di desa ini.

Adapun orbitase jarak dari pemerintahan sebagai berikut:²

Tabel II

Jarak dari pusat pemerintahan Kecamatan	1.2 Km
Jarak dari pusat pemerintahan Kota Administratif	8.0 Km
Jarak dari Ibukota Kabupaten Serang	7.5 Km
Jarak dari Ibukota Propinsi Banten	10 Km
Jarak dari Ibukota Negara	120 Km

Adapun Secara Geografis, Desa Pegadingan berbatasan sebagai berikut;

² Profil Kantor Desa Pegadingan 2019

Tabel III

Sebelah Utara	Desa tonjong
Sebelah Selatan	Desa Pelamunan / Desa
Sebelah Timur	Kramatwatu
Sebelah Barat	Desa Margasana
	Desa Pejaten

Sumber: Profil Kantor Desa Pegadingan 2019

Kemudian Luas Wilayah desa Pegadingan adalah 404.585

Ha, dengan penggunaannya sebagai berikut:

- a. Pemukiman : 27 Ha
- b. Perkantoran : 0.2 Ha
- c. Pertanian : 361.135 Ha
- d. Perikanan : 1.2 Ha
- e. Fasilitas Umum : 8 Ha
- f. Fasilitas Sosial : 6 Ha

C. Kondisi Sosiografis Desa Pegadingan

Adapun dalam sosiografis Desa Pegadingan disini dilihat dari sudut pandang jumlah penduduknya sebanyak 2536 laki-laki,

2398 perempuan, 1.200 KK, 667RTM, Kewarganegaraan 4934 orang.

Kemudian dalam bidang agama di Desa Pegadingan ini sebagai berikut:

- a. Islam : 4929 Orang
- b. Kristen : 4 Orang
- c. Katholik : 1 Orang

Dilihat dari Kelompok pendidikan sebagai berikut:

- 1) 04 – 06 tahun : 250 Orang
- 2) 07 – 12 tahun : 453 Orang
- 3) 13 – 15 tahun : 556 Orang

Selanjutnya dari Kelompok tenaga kerja

- 1) 20 – 26 tahun : 2540 Orang
- 2) 27 – 40 tahun : 1635 Orang

Dalam Jumlah penduduk menurut tingkat pendidikan sebagai berikut:

Tabel VI

No	Tingkat Pendidikan	Jumlah
1	SD	1445 Orang
2	SLTP	183 Orang
3	SLTA	169 Orang
4	S1/diploma	46 Orang
5	Putus Sekolah	1536 Orang
Jumlah		3379 Orang

Sumber: Profil Kantor Desa Pegadingan 2019

D. Kondisi Demografis Desa Pegadingan

Sebagian besar penduduk Desa Pegadingan bekerja di sektor Pertanian. Hal ini didukung oleh faktor Lahan yang subur dan letak geografis yang sangat strategis untuk pertanian.

JUMLAH PENDUDUK MENURUT MATA PENCAHARIAN

- a. Karyawan/ABRI/PNS : 170 Orang
- b. Wiraswasta/pedagang : 65 Orang
- c. Tani : 653 Orang
- d. Pertukangan : 25 Orang
- e. Buruh Tani : 1520 Orang

f. Pensiunan : 15 Orang

g. Pemulung : 7 Orang

E. KONDISI PEMERINTAH DESA

a. Pembagian Wilayah Desa

Desa Pegadingan terbagi dalam 06 RW dan 12RT adapun bagian RT dan RW terlihat dalam tabel berikut:³

Tabel V

No	Nama Kampung	RT	RW
1	Pegadingan	01 Bpk Fuadi 02 Bpk Supeni	01 Bpk Sanwani
2	Cibelut	01 Bpk Rofa'i 02 Bpk Uci Tartusi	02 Bpk Samsul
3	Cigelam	01 Ibu Ruf'ah	03 Bpk M. Surni
4	Teluk Bayur	02 Bpk Bahrudin	
4	Tegal Tanjung	01 Bpk Busro 02 Bpk Asmu'in	04 Bpk Fatoni

³ Sumber: Profil Kantor Desa Pegadingan 2019

		03 Bpk Hamsani	
5	Pegadingan Permai	01 Bpk H. Huswanda 02 Bpk Dzikrillah	05 Bpk Waluyo
6	Tanjung Harapan	01 Bpk Nurfalah	06 Bpk Sunarto
Jumlah		12 RT	06 RW

Sumber: Profil Kantor Desa Pegadingan 2019

JUMLAH PERANGKAT DESA PEGADINGAN sebagai berikut:

1. Kepala Desa : 1 Orang
 2. Kepala Urusan : 6 Orang
 3. Pembantu Kepala Urusan : 3 Orang
- b. Struktur Organisasi Pemerintah Desa

Lembaga – lembaga pemerintah yang ada di desa : BPD, LPM, KARANG TARUNA, PKK, Posyandu, SPP, Komite Sekolah, DKM, Risma, Tim Pemelihara.

F. STRUKTUR ORGANISASI DESA

Adapun dari stuktur Desa sebagai berikut:

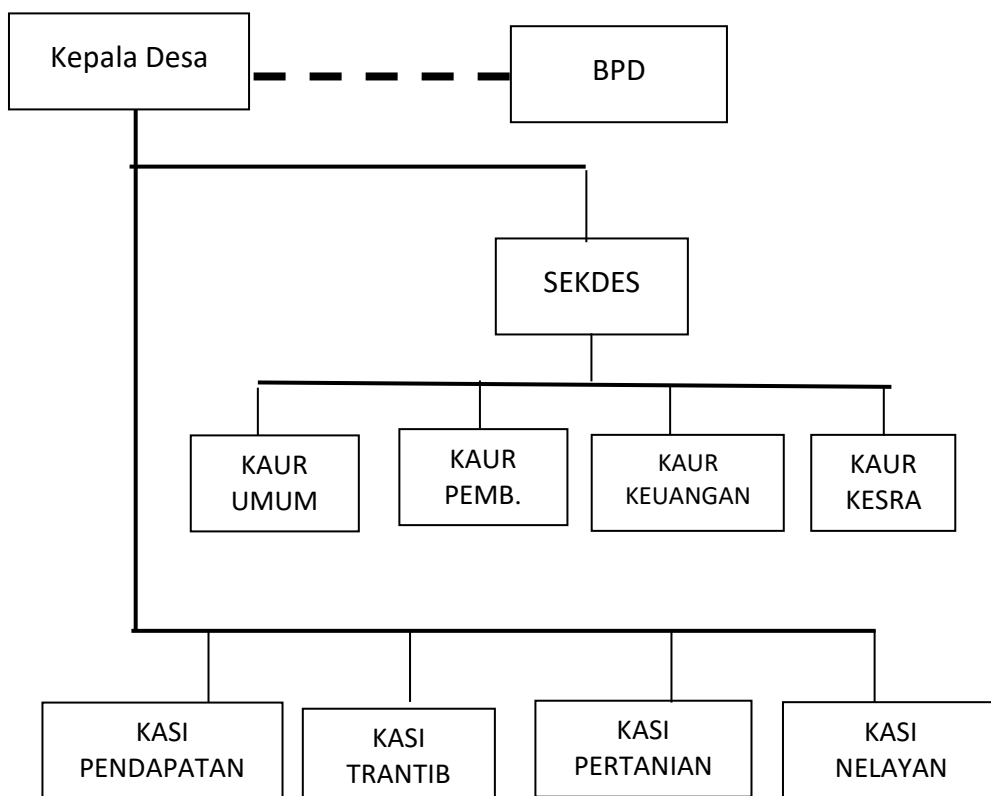

Adapun petugas yang sehari-hari berada di Desa Pegadingan diantaranya:⁴

1. Bapak Kepala Desa

Kepala desa merupakan bagian terpenting karena, kepala desa adalah seseorang yang memimpin masyarakat dan

⁴ Profil Kantor Desa Pegadingan

mensejahterakan, memelihara ketentraman dan ketertiban dan melaksanakan kehidupan demokrasi masyarakat. Selain itu, kepala desa menjalin hubungan kerja dengan seluruh mitra kerja pemerintahan desa.

2. Sekdes

Sekdes di sini merupakan bagian terpenting. Terutama dalam menyelenggarakan administrasi pemerintahan, pembangunan, dan kemasyarakatan. Dan yang terpenting selalu ikut andil atau berkontribusi dalam melaksanakan tugas-tugas dengan kepala desa.

3. Kaur kesra

Bagian ini sama pentingnya karena, membantu kepala desa menyiapkan bahan perumusan baik pedoman dari kementerian desa, kementerian keuangan dalam hal penganggaran dan kementerian pertanian.

Di bidang struktur yang ada di Desa Kaur kesra, Kaur umum, Kaur keuangan dan Kaur Pemb semuanya sangat penting dan berperan aktif dalam mensejahterakan desa Pegadingan.