

BAB III
KONDISI OBYEKTIF DESA PURWADADI KECAMATAN LEBAK
WANGI

A. Letak Geografis Desa Purwadadi Kecamatan Lebak Wangi

Desa Purwadadi adalah sebuah Desa / Kelurahan yang berada di Kecamatan Lebak Wangi, Kabupaten Serang Provinsi Banten. Kecamatan Lebak Wangi terdiri dari 10 Desa salah satunya adalah Desa Purwadadi. Dalam pembagian wilayah desa, Desa Purwadadi memiliki 6 RW (Rukun Warga) dan 22 RT (Rukun Tetangga) jarak dari Desa Purwadadi ke Ibu Kota Kecamatan sekitar 3 km dan ke Ibu Kota Kabupaten Serang sekitar 18 km.

Pada jaman dahulu Desa Purwadadi terkenal dengan hasil pertaniannya, mulai dari padi, jagung, ketela, sayur-sayuran, hingga palawija. Konon tanah di Desa Purwadadi sangat subur, sehingga kehidupan masyarakat desa pun bisa dikatakan makmur.

Asal mula pemberian nama Desa Purwadadi bermula dari musyawarah yang dilakukan para tokoh agama, tokoh masyarakat, dan para pemangku adat yang diberi wewenang untuk membentuk satu wilayah baru yang terpecah dari Desa Induk, karna pada waktu itu ada seorang tokoh yang berasal dari daerah Jawa, lebih tepatnya dari Purwadadi Jawa Tengah, maka ditetapkanlah nama desa tersebut Desa Purwadadi (Cerita Orang Tua. Red)

Desa ini pun kemudian pada tahun 1982 dipecah lagi seiring dengan bertambahnya jumlah penduduk menjadi dua Desa, yaitu Desa Purwadadi dan

Desa Bolang. Desa Purwadadi dibagi menjadi enam Kampung yaitu Kampung Ragas, Kampung Astana, Kampung Mamengger, Kampung Jampalaon, Kampung Lebak Sukaraja dan yang terakhir Kampung Lebak Bojong.¹

Berikut adalah silsilah Kepemimpinan Desa Purwadadi:

1. Bpk Muhamad Sidik (PJS) Th. 1942 - Th.1946
2. Bpk H. Mail Th. 1946 – Th.1965
3. Bpk H. Suhaemi (PJS) Th. 1965 – Th.1966
4. Bpk H. Suhaimi Th. 1966 – Th 1980
5. Bpk H. Sartajani (PJS) Th. 1980 – Th.1982
6. Bpk Jumhadi Th. 1982 – Th.1989
7. Bpk Sukandar Th. 1989 – Th.2000
8. Bpk H. Shobari Th. 2000 – Th. 2008
9. Bpk. Sukandar Th. 2008 – Th. 2015
10. Bpk. H. Ma'mun Th. 2015 – Th. 2021

Letak geografis Desa Purwadadi berada disebelah Utara KecamatanLebak Wangi jarak dari Desa Purwadadi ke Ibu Kota Kecamatan sekitar 3 km dan ke Ibu Kota Kabupaten sekitar 18 km, batas–batasnya adalah:

1. SebelahUtara : Desa Bolang
2. SebelahTimur : Desa Walikukun Kec. Carenang
3. Sebelah Selatan : Desa Teras Bendung
4. SebelahBarat : Desa Kencana Harapan

¹ Junaedi, *Rencana Kerja Pemerintah Desa*, (Purwadadi: Rkpdesa, 2018-2021)

Luas wilayah desa purwadadi adalah 282,600 Ha dengan lahan produktif 280.6 Ha meliputi: permukiman, persawahan, tegal, jalan, sungai kuburan, dan lain-lain.

Gambar 3.1

Peta Desa Purwadadi Kecamatan Lebak Wangi



Sumber: *Rencana Kerja Pemerintah Desa*, (Purwadadi: RKPDesa, 2018)

Pemerintahan Umum yang berlaku di Desa Purwadadi meliputi : Organisasi Pemerintah Desa, BPD, Lembaga Kemasyarakatan Desa, Gambaran Pelayanan, sebagaiberikut:

Bagan 3.2
Struktur Organisasi Pemerintah Desa Purwadadi Kecamatan Lebak Wangi

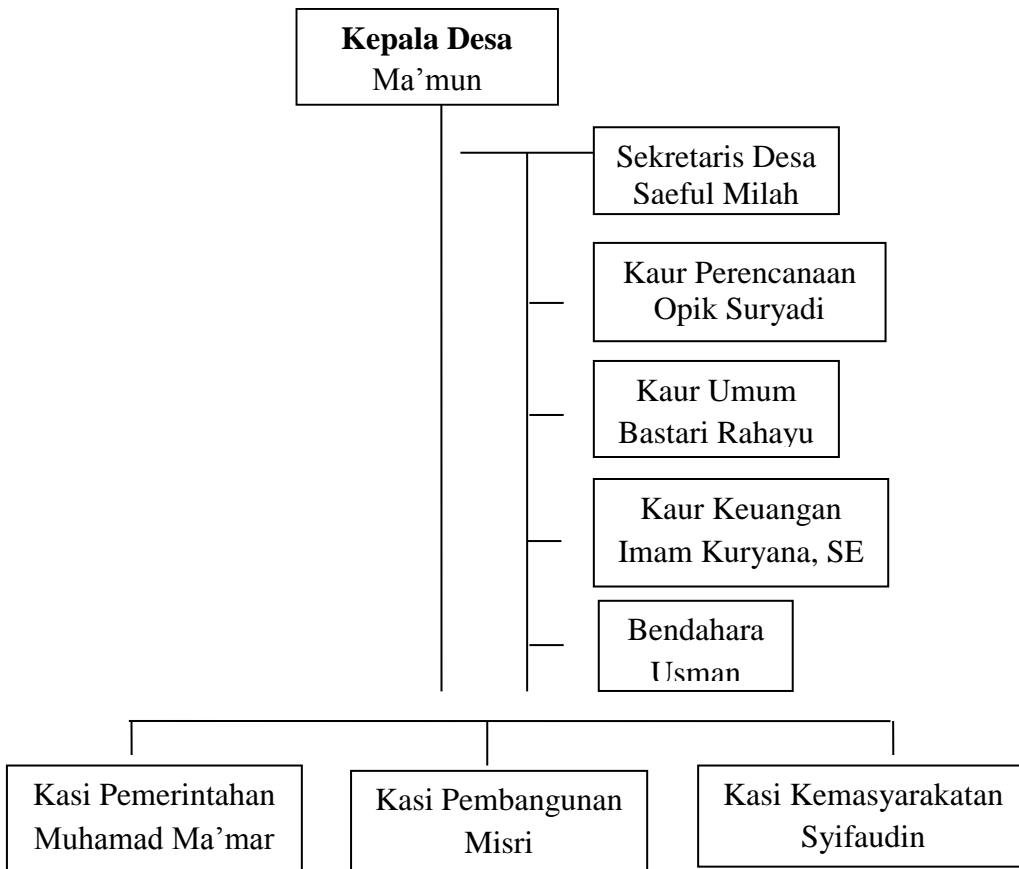

Sumber: *Rencana Kerja Pemerintah Desa*, (Purwdadi: RKPDesa, 2018)

Struktur Pemerintahan yang ada di Desa Purwadadi Kecamatan Lebak Wangi meliputi: Kepala Desa, Sekretaris Desa, Aparat Desa, Kaur Perencanaan, Kaur Umum, Kaur Keuangan, Kasi Pemerintahan, Kasi Pembangunan, Kasi Kemasyarakatan, dan struktur organisasi lainnya seperti: Badan Permusyawaratan Desa (BPD), Lembaga Kemasyarakatan Desa, Karang Taruna, dan Lembaga Pemberdayaan Kesejahteraan Keluarga (PKK).²

² Junaedi, *Rencana Kerja Pemerintah Desa*, (Purwdadi: Rkpdesa, 2018)

B. Kondisi Perekonomian Masyarakat

Kondisi ekonomi di Desa Purwadadi sebagian besar penduduk desa berkerja di sektor pertanian. Hal ini didukung oleh faktor lahan pertanian yang sangat luas. Selain itu juga, beberapa masyarakat memiliki pekerjaan yang berbeda-beda diantaranya sebagai karyawan pabrik, buruh, guru, pedagang, tukang, dan lain sebagainya.

Tabel 3.1
Jumlah penduduk menurut mata pencaharian

No	MataPencapaian	Jumlah
1	PNS	14 Orang
2	TNI danPOLRI	- Orang
3	Pensiunan	70Orang
4	Petanisendiri	248Orang
5	Pedagang	280Orang
6	Buruhbangunan	184Orang
7	TukangBatu	- Orang
8	Tukang Kayu	24Orang
9	BuruhTani	1150Orang
10	Sopir	54Orang
11	TukangOjek	26Orang
12	BuruhIndustri	120 Orang
13	Belumbekerja	310Orang
14	Tidakbekerja	623Orang
15	Lain –lain	405Orang

Sumber: *Rencana Kerja Pemerintah Desa*, (Purwadadi: RKPDesa, 2018)

Dari total jumlah penduduk sebanyak 5.009 jiwa dapat dijelaskan bahwa, jumlah penduduk yang bekerja mencapai 3.508 jiwa. Adapun dari sisa total

jumlah penduduk di Desa Purwadadi tersebut belum bekerja dan belum cukup umur atau masih di bangku sekolah.

C. Kondisi Pendidikan Masyarakat

Kondisi pendidikan di Desa Purwadadi Kecamatan Lebak Wangi terdapat beberapa lembaga pendidikan diantaranya: PAUD, SD/MI, SMP/MTS. Untuk tingkatan pelajar yang menempuh pendidikan mulai dari SD sampai tingkatan SLTP (SMP/MTS) mungkin tergolong lumayan banyak. Akan tetapi dari mulai tingkatan SLTA (SMA) sampai tingkatan perguruan tinggi (SARJANA) itu relatif tergolong sedikit. Di Desa Purwadadi sendiri, tidak ada perpustakaan desa atau sejenisnya yang memungkinkan untuk masyarakat agar lebih gemar lagi dalam belajar.

Tabel 3.2
Jumlah penduduk menurut tingkat pendidikan masyarakat

No	Jenjang Pendidikan	Jumlah
1	Tidak Sekolah	143 Orang
2	Belum tamat SD	322 Orang
3	Tidak tamat SD	376 Orang
4	Tamat SD	754 Orang
5	Tamat SLTP	795 Orang
6	Tamat SLTA	556 Orang
7	Tamat Akademi/Perguruan Tinggi	116 Orang

Sumber: *Rencana Kerja Pemerintah Desa*, (Purwadadi: RKPDesa, 2018)

Dari data tabel di atas maka dapat diketahui bahwa mayoritas penduduk Desa Purwadadi rata-rata berpendidikan, mereka tahu bahwasanya pendidikan merupakan salah satu sarana untuk mendapatkan kehidupan yang lebih baik

dimasa depan nanti, selain itu juga pendidikan merupakan salah satu Instansi / Lembaga guna mencerdaskan anak-anak bangsa. Hal ini terbukti dengan adanya fasilitas pendidikan yang ada di Desa Purwadadi mulai dari PAUD sampai dengan tingkat SLTP (Smp/Mts).

D. Kondisi Sosial dan Keagamaan di Desa Purwadadi

Kondisi sosial masyarakat Desa Purwadadi Kecamatan Lebak Wangi, masih memiliki rasa kepedulian yang kuat terhadap sesama. Terlihat hubungan baik antara anggota masyarakat dari satu RT dengan RT lainnya, atau dari satu kampung dengan kampung lainnya. Desa Purwadadi Kecamatan Lebak Wangi masih memiliki rasa kepedulian dan kekeluargaan yang begitu tinggi. Terlihat dari perilaku masyarakat Desa Purwadadi saat ada salah satu warganya yang membutuhkan bantuan seperti, pengajian, syukuran, hajatan, dan lain sebagainya. Mereka ikut andil dan membantu kegiatan tersebut. Selain itu, masyarakat Desa Purwadadi Kecamatan Lebak Wangi selalu mengedepankan tali silaturahmi guna menjalin kekeluargaan, baik antar RT maupun kampung.

Menurut jumlah penduduk berdasarkan jenis kelamin, masyarakat Desa Purwadadi Kecamatan Lebak Wangi memiliki jumlah penduduk sebanyak 5.009 jiwa. Diantaranya Laki-laki berjumlah 2.313 jiwa, dan perempuan berjumlah 2.696 jiwa. Dari jumlah penduduk tersebut semuanya memeluk agama Islam.³

Masyarakat menganggap bahwa agama adalah kebutuhan yang fitrah bagi setiap manusia, berangkat dari hal tersebut masyarakat berkeyakinan bahwa agama mampu menjadi penopang dalam segala lini kehidupan mereka. Sejalan

³ Junaedi, *Rencana Kerja Pemerintah Desa*, (Purwadadi: Rkpdesa, 2018)

dengan kondisi tersebut masyarakat desa purwadadi masih sering melakukan tradisi-tradisi ke Islaman. Seperti, masih adanya tradisi peringan isra miraj, maulid nabi, perayaan hari besar Islam dan sebagainya.

Mereka cukup aktif dalam melaksanakan ibadah dan sangat peka terhadap masalah-masalah kehidupan bermasyarakat dan beragama. Hal ini terbukti dengan adanya perkumpulan-perkumpulan pengajian baik yang diadakan di musholla maupun di majlis taklim, baik remaja ataupun orang tua. Selain itu, masyarakat Desa Purwadadi juga memiliki rasa kekeluargaan yang begitu tinggi. Terlihat dari perilaku mereka disaat ada salah satu warga yang membutuhkan pertolongan baik di bidang ekonomi, pekerjaan, dan lain sebagainya masyarakat Desa Purwadadi Kecamatan Lebak Wangi ikut membantu dan gotong royong.

Adapun untuk Sarana dan prasarana keagamaan, di Desa Purwadadi Kecamatan Lebak Wangi mempunyai masjid, mushola, dan majlis di tiap Kampung. Selain untuk menunaikan ibadah sholat lima waktu, masyarakat desa menjadikan sebagai sarana untuk belajar ilmu-ilmu keagamaan seperti pengajian, yasinan, sholawatan, dan kegiatan keIslaman yakni menyambut hari-hari besar (PHBI) maulid Nabi, isra miraj, dan lain sebagainya.

Menurut H. Sobari, kondisi keagamaan di Desa Purwadadi Kecamatan Lebak Wangi untuk sekarang sangat memprihatinkan. Karena, seiring berkembangnya jaman, teknologi informatika berkembang dengan cepat dan sedemikian canggih. Akibatnya adalah banyak budaya asing yang masuk ke Indonesia bahkan sampai pedesaan. Bagi masyarakat yang belum matang dan belum kuat iman dan masih kurang memahami nilai-nilai keIslaman, mereka mudah dipengaruhi oleh budaya-

budaya luar yang akan merusak moral masyarakat khususnya di Desa Purwadadi Kecamatan Lebak Wangi. Salah satunya adalah kegiatan perjudian dan miras, meskipun kegiatan perjudian dan miras tersebut dilarang oleh agama tapi masih banyak orang yang melakukannya. Baik dari kalangan remaja, dewasa, bahkan orang tua. Tak heran, jika beberapa masyarakat di Desa Purwadadi Kecamatan Lebak Wangi menganggap hal tersebut bagian dari kesenangan.⁴

⁴ Sobari, Tokoh Masyarakat Kampung Ragas Desa Purwadadi, diwawancarai oleh Fatullah, Serang, 21 November 2018.