

BAB II

OBYEK PENELITIAN

A. Sejarah Berdirinya SMP Negeri 1 Malingping

SMP Negeri 1 Malingping dibuka berdasarkan SK Menteri Pendidikan dan Kebudayaan Republik Indonesia Nomor: 0188/O/1979 Tentang: Pembukaan Sekolah, Tanggal: 03 September 1979. Adapun lampiran Keputusan Menteri Pendidikan dan Kebudayaan Nomor : 0188/O/1979 Tanggal : 03 September 1979 tersebut adalah sebagai berikut :¹

Tabel 1
SK Pendirian SMPN 1 Malingping

PROVINSI	NO. URUT	NAMA SEKOLAH	LOKASI	
DKI JAKARTA				
JAWA BARAT	1	TK Negeri Bandung	Cadasari	Kodya Bandung
	2	SMP Negeri Cadasari	Cadasari	Kab.Pandeglang
	3	SMP Negeri Malingping	Malingping	Kab.Lebak
	4	SMPN Jampang Tengah	Jampang	Kab.Sukabumi
	5	SMPN Pacet	Pacet	Kab.Bandung
	6	SMPN Citaratu	Lakbok	Kab.Ciamis
	7	SMPN Jalaksana	Jalaksana	Kab.Kuningan
	8	SMPN VI Cirebon	Cirebon	Kab.Cirebon
	9	SMPN Cibitung	Cibitung	Kab.Bekasi
	10	SMPN Ciomas	Ciomas	Kab.Bogor
	11	SMP Darangdan	Darangdan	Kab.Purwakarta
	12	SMPN Sukahaji	Sukahaji	Kab.Majalengka
	13	SMPN Losarang	Losarang	Kab.Indramayu
	14	SMPN XXVI Bandung	Sukasari	Kab.Bandung
	15	SMPN Cigalontang	Cigalontang	Kab.Tasikmalaya

¹ Bab II seluruh isinya merupakan hasil wawancara dengan kepala sekolah dan wakil kepala sekolah bidang kesiswaan SMPN 1 MALINGPING, yaitu Bpk.Endang Haryono, S.Pd., M.Pd dan Bpk.Lukman Hakim, S.Pd. 08 Maret 2016 pukul. 10.00 WIB.

Selain SK Menteri Pendidikan dan Kebudayaan Republik Indonesia Nomor : 0188/O/1979 Tentang : Pembukaan Sekolah, Tanggal : 03 September 1979. Juga Surat Keputusan Gubernur Kepala Daerah Tingkat I Jawa Barat Nomor : 738/Pp.130-Pem/SK/81, Lampiran 1 (satu) peta situasi, Tentang : Izin Pembebasan Tanah Untuk Pembangunan Gedung SMP di Kabupaten Daerah Tingkat II Lebak, tanggal : 03 Juni 1981. Adapun Lampiran Surat Keputusan Gubernur Kepala Daerah Tingkat I Jawa Barat Nomor : 738/Pp.130-Pem/SK/81, Tanggal : 03 Juni 1981 sebagai berikut :

Tabel 2
Izin Pembebasan Tanah Untuk Pembangunan Gedung SMP

No.	LOKASI TANAH YANG AKAN DIBEBASKAN	LUASNYA	RENCANA PERUNTUKAN
1	Desa Lebak parahiyang Kecamatan Leuwidamar	± 10.230 M2	GEDUNG SMP
2	Desa Keusik Kecamatan Banjarsari	± 10.000 M2	GEDUNG SMP
3	Desa Talagahiang Kecamatan Cipanas	± 10.580 M2	GEDUNG SMP
4	Desa Malingping Kec. Malingping	± 9.525 M2	GEDUNG SMP
5	Desa Bayah Kecamatan Bayah	± 8.115 M2	GEDUNG SMP
6	Desa Gunungkencana Kecamatan Gunungkencana	± 20.000 M2	GEDUNG SMP
7	Desa Maja Kecamatan Maja	± 20.000 M2	GEDUNG SMP

Surat Keputusan Gubernur Kepala Daerah Tingkat I Jawa Barat Nomor : 738/Pp.130-Pem/SK/81, Tanggal : 03 Juni 1981 ditunjang dengan gambar situasi dari Kantor Agraria Kabupaten Daerah Tingkat II Lebak Nomor : 101/1981, tanggal : 02 Pebruari 1981.

SMP Negeri 1 Malingping, mulai didirikan pada tahun 1979, sebagai wujud nyata dari harapan masyarakat dan perhatian pemerintah dalam pemerataan pendidikan dalam

mencerdaskan kehidupan bangsa. Pada awal tahun pelajaran 1979, seluruh kegiatan sekolah dilaksanakan di gedung SMP Negeri 1 Malingping sampai sekarang.

Sejak berdirinya sampai sekarang, SMP Negeri 1 Malingping sudah mengalami 10 (sepuluh) pergantian Kepala Sekolah secara definitif dengan nama-nama sebagai berikut :

Tabel 3
Nama-Nama Kepala SMPN 1 Malingping

No	Nama Kepala Sekolah	Tahun	Keterangan
1	Suwandi	1979 s.d 1982	Dari Guru / Wakasek SMP Negeri 1 Rangkasbitung
2	Moh. Soleh	1982 s.d 1986	Dari Guru / Wakasek SMP Negeri 1 Rangkasbitung
3	Adang S. Usman	1986 s.d 1989	Dari Kepala SMP Negeri 1 Cipanas Kab. Lebak
4	Suparno	1989 s.d 1990	Dari Kepala SMP Negeri 1 Panggarangan Kab. Lebak
5	Sutarno	1990 s.d 1996	Dari Kepala SMPN 1 Banjarsari
6	Drs. Suryaman	1996 s.d 2001	Dari Wakasek SMPN 1 Cilamaya Kab. Karawang Prov. Jawa Barat
7	Drs. Darma Setiawan	2001 s.d 2004	Dari Kepala SMP Negeri 2 Leuwidamar Kab. Lebak
8	Drs. H. Bandi Sobandi	2004 s.d 2009	Dari Guru SMPN 1 Malingping dan Kepala SMP Negeri 3 Cibeber
9	H. Sugiyanto, S.Pd., M.Pd.	2009 s.d 2012	Dari Guru SMPN 1 Malingping dan Kepala SMP Negeri 1 Cijaku
10	Mulyadi, S.Pd., M.M.Pd	2012 s.d 2013	Dari Kepala SMPN 2 Malingping
11	Endang Haryono, S.Pd., M.Pd	2013 s.d sekarang	Dari Kepala SMPN 1 Cijaku

B. Visi, Misi, dan Tujuan SMP Negeri 1 Malingping

a. Visi Sekolah

Visi adalah gambaran ideal untuk masa depan yang diinginkan oleh sekolah. Visi ini memberikan wawasan yang menjadi sumber arahan bagi sekolah dan digunakan untuk memandu perumusan misi sekolah. Visi adalah pandangan jauh ke depan ke mana sekolah akan dibawa. Sesuai definisi visi tersebut, maka SMP Negeri 1 Malingping menentukan visi sekolah sebagai berikut :

“UNGGUL DALAM ILMU PENGETAHUAN DAN TEKNOLOGI, BERPRESTASI, BERWAWASAN LINGKUNGAN BERLANDASKAN IMAN TAQWA”

Visi tersebut dijabarkan dengan indikator sebagai berikut :

Visi	Indikator
Ilmu Pengetahuan dan teknologi	<i>Unggul dalam penguasaan ilmu pengetahuan dan teknologi</i>
Berprestasi	<i>Unggul dalam kegiatan pengembangan diri dan ekstrakurikuler</i>
Berwawasan Lingkungan	<i>Unggul sebagai sekolah sehat, nyaman dan ramah lingkungan</i>
Iman dan Taqwa	<i>Unggul dalam mengimplementasikan nilai-nilai agama</i>

b. Misi Sekolah

Misi SMP Negeri 1 Malingping sebagai berikut :

1. Mewujudkan warga sekolah yang unggul dalam penguasaan ilmu pengetahuan dan teknologi;
2. Mewujudkan pembinaan pengembangan diri dan ekstrakurikuler sebagai wahana mengembangkan bakat dan minat yang berorientasi prestasi;

3. Mewujudkan warga sekolah yang sehat, nyaman dan ramah lingkungan;
4. Mewujudkan warga sekolah yang jujur dan tepat waktu;.
5. Mewujudkan warga sekolah yang religius;
6. Mewujudkan warga sekolah yang peduli sosial.

c. Tujuan Sekolah

Tujuan sekolah tercermin dalam uraian sebagai berikut :

1. Terwujudnya warga sekolah yang terampil dalam teknologi sehingga mampu melayani masyarakat secara prima.
2. Terwujudnya warga sekolah yang berprestasi di bidang pengembangan diri dan ekstrakurikuler
3. Terwujudnya warga sekolah yang sehat, lingkungan sekolah yang nyaman dan ramah lingkungan
4. Terwujudnya warga sekolah yang jujur serta ikhlas dalam melaksanakan tugas
5. Terwujudnya warga sekolah yang dapat menghargai waktu
6. Terwujudnya warga sekolah yang terbiasa berdoa ketika hendak dan sudah beraktivitas.

C. Tabel 4 Struktur Organisasi SMP Negeri 1 Malingping

M.Cidi Rosadi, M.M.Pd.
Komite Sekolah



Endang Haryono, S.Pd., M.Pd.
Kepala Sekolah

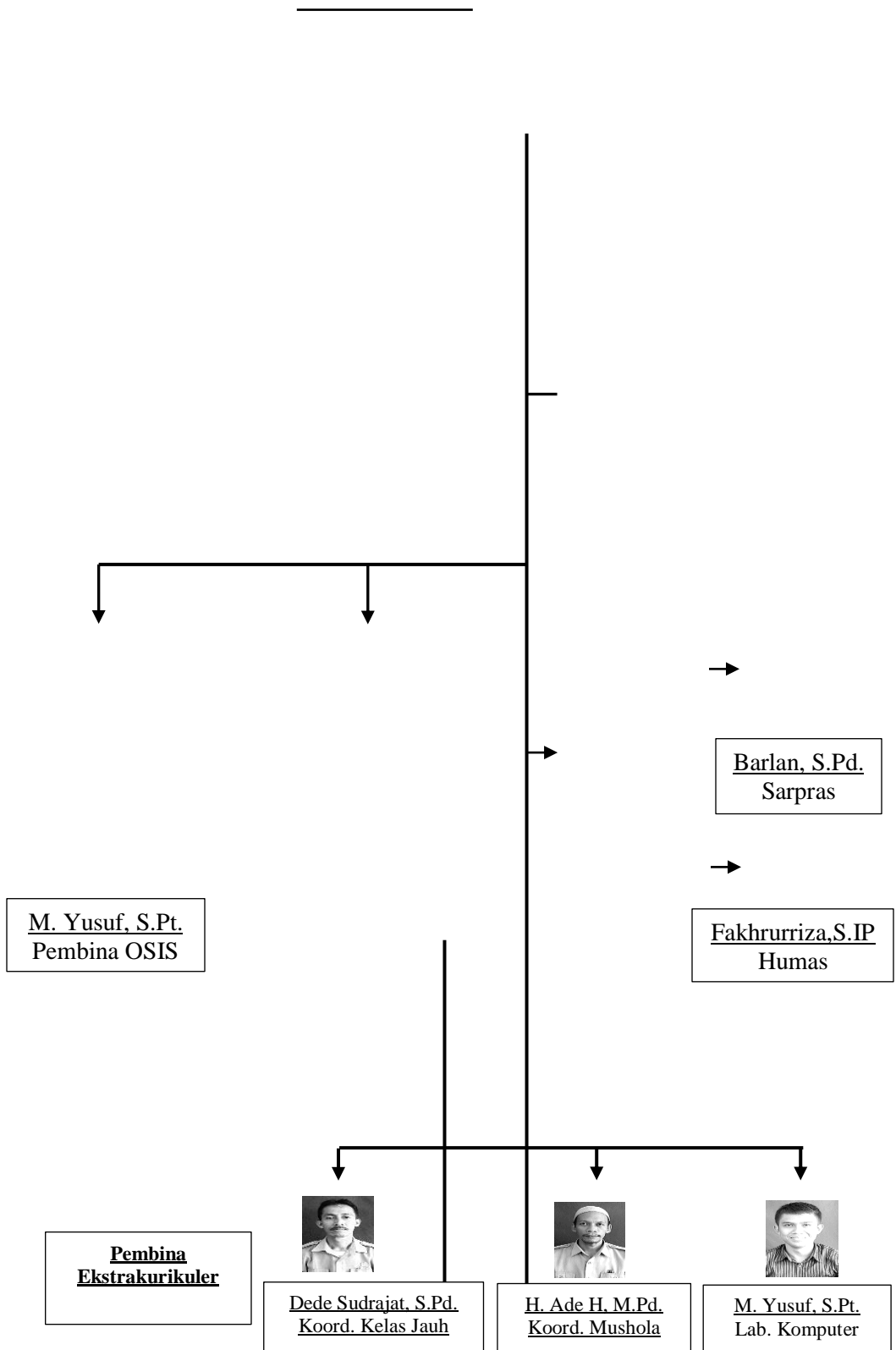

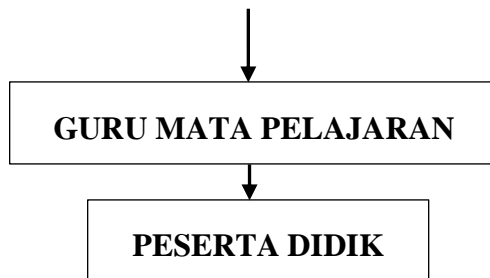

D. Profil SMP Negeri 1 Malingping

SMP Negeri 1 Malingping yang didirikan pada tahun 1979 dan merupakan salah satu sekolah tertua di wilayah Lebak Selatan Provinsi Banten. Sekolah ini terletak di Jalan Raya Malingping-Saketi Km.1 No.17 Malingping Kabupaten Lebak Provinsi Banten. Berikut ini disajikan tentang profil SMP Negeri 1 Malingping sebagai berikut :

a. Identitas Sekolah

1. Nama Sekolah : **SMP NEGERI 1 MALINGPING**
2. NPSN / NSS : 20601894 / 201020310016
3. Jenjang : SMP
4. Status : Negeri

b. Alamat Sekolah

1. Alamat : Jalan Raya Saketi Km.1 No.17
2. RT/RW : 11/04
3. Nama Dusun : Kp. Beyeh
4. Desa/Kelurahan : Rahong
5. Kecamatan : Malingping
6. Kode Pos : 42391
7. Lintang/Bujur : 106,00356/ -6,77703

c. Data Pelengkap Sekolah

1. Kebutuhan Khusus : -
2. SK Pendirian Sekolah : 0188/O/1979
3. Tgl SK Pendirian : 03 September 1979
4. Status Kepemilikan : Pemerintah
5. SK Izin Operasional : 738/Pp.130-Pem/SK/81
6. Tgl SK Izin Operasional : 08 Juni 1981
7. SK Akreditasi : 22/BAP-S/M-SK/XI/2010

8. Tgl SK Akreditasi : 15 November 2010
9. No Rekening BOS : 0730020717
10. Nama Bank : Bank Jabar Banten (BJB)
11. Cabang / KCP Unit : Rangkasbitung KCP Malingping
12. Rekening Atas Nama : SMPN 1 Malingping
13. Luas Tanah Milik : 9.749 M2
14. Luas Tanah Bukan Milik : -

d. Kontak Sekolah

1. Nomor Telepon : (0252) 508017
2. Nomor Fax : -
3. Email : smpn1mlp@yahoo.co.id
4. Website : -

e. Data Periodik

1. Kategori Wilayah : Perkotaan
2. Daya Listrik : 1500 Watt
3. Akses Internet : Ada
4. Akreditasi : A
5. Waktu Penyelenggaraan : Pagi
6. Prosentase ruang kelas : 75%
yang sudah berbasis IT

f. Tabel 5 Data Siswa 3 (tiga tahun terakhir):

Th. Pelajaran	Jml Pendaftar (Cln Siswa Baru)	Kelas VII		Kelas VIII		Kelas IX		Jumlah (Kls VII-IX)	
		Jml Siswa	Jumlah Rombel	Jml Siswa	Jum Rom	Jml Siswa	Jum Rom	Jml Siswa	Jum Rom
2013/2014	445	445	11	387	9	278	7	1110	27
2014/2015	356	366	8	421	10	373	9	1160	27
2015/2016	370	370	10	349	9	401	10	1120	29

g. Tabel 6 a) Data Ruang Kelas

	Jumlah Ruang Kelas Asli (d)				Jumlah ruang lainnya yang digunakan untuk ruang kelas (e)	Jumlah ruang yang digunakan untuk ruang kelas f=(d+e)
	Ukuran 7x9 m ² (a)	Ukuran > 63 m ² (b)	Ukuran < 63 m ² (c)	Jumlah d=(a+b+c)		
Ruang Kelas	24				Jumlah : 5 ruang Yaitu : Kelas Jauh/ filial SMPN 1 Malingping	29

b) Data Ruang Lainnya

Jenis Ruang	Jum	Ukuran (m ²)	Jenis Ruang	Jumlah	Ukuran (m ²)
1. Perpustakaan	1	15 x 8	6. Kesenian	-	-
2. Lab. IPA	1	9 x 14	7. Ketrampilan	-	-
3. Lab. Komputer	1	9 x 14	8. Serbaguna	1	7 x 21
4. Lab. Bahasa	-	-	9.	-	-
5. Lab. Multimedia	-	-	10.	-	-

h. Tabel 7 Tenaga Pendidik

a. Kepala sekolah dan Wakil

No	Jabatan	Nama	Jenis Kelamin		Usia	Pend Akhir	Masa Kerja
			L	P			
1	Kepala Sekolah	Endang Haryono, M.Pd	L	-	52	S.2	28 Tahun
2	Wakasek Kurikulum	Apifah, S.Pd.	-	P	37	S.1	15 Tahun
3	Wakasek Sarpras	Barlan, S.Pd.	L	-	52	S.1	15 Tahun
4	Wakasek Kesiswaan	Lukman Hakim, S.Pd.	L	-	34	S.1	14 Tahun
5	Wakasek Humas	Fakhrurriza, S.IP.	L	-	36	S.1	09 Tahun

b. Guru

1. Kualifikasi Pendidikan, Status, Jenis Kelamin, dan Jumlah

No.	Tingkat Pendidikan	Jumlah dan Status Guru				Jumlah
		GT/PNS		GTT/Guru Bantu		
		L	P	L	P	
1.	S.2	2	-	1	-	3
2.	S.1	5	9	12	13	39
3.	D.4	-	-	-	-	-
4.	D.3/Sarmud	-	-	1	-	1
5.	D.2	1	-	-	-	1
6.	D.1	-	-	-	-	-
7.	≤ SMA/ sederajat	1	-	-	-	1
Jumlah		9	9	14	13	45

2. Jumlah guru dengan tugas mengajar sesuai dengan latar belakang pendidikan (keahlian)

No.	Guru	Jumlah guru dengan latar belakang pendidikan sesuai dengan tugas mengajar				Jumlah guru dengan latar belakang pendidikan yang TIDAK sesuai dengan tugas mengajar				Jum
		D1/D2	D3/Sarmud	S1/D4	S2/S3	D1/D2	D3/Sarmud	S1/D4	S2/S3	
1.	IPA	-	-	5	-	-	-	-	-	5
2.	Matematika	-	-	6	-	-	-	-	-	6
3.	B.Indonesia	-	-	5	-	-	-	-	-	5
4.	B.Ingggris	-	-	5	-	-	-	-	-	5
5.	Pend. Agama	-	-	2	-	-	-	1	-	3
6.	IPS	-	-	2	-	-	-	3	-	5
7.	Penjasorkes	-	-	2	-	-	-	1	-	3
8.	Seni Budaya	-	-	2	-	-	-	1	-	3
9.	PKn	-	1	2	-	-	-	-	-	3
10.	TIK	-	-	-	-	-	-	2	-	2
11.	BK	-	-	2	-	-	-	-	-	2
12.	Lainnya:									
	a. BTQ							1		1
	b. B. Sunda			1				1		2
Jumlah		-	1	34	-	-	-	10	-	45

c. Tabel 8 Tenaga Kependidikan :

1. Tenaga Pendukung

No.	Tenaga pendukung	Jumlah tenaga pendukung dan kualifikasi pendidikannya						Jumlah tenaga pendukung Berdasarkan Status dan Jenis Kelamin				Jumlah
		≤ SMP	SMA	D1	D2	D3	S1	PNS		Honorer		
								L	P	L	P	
1.	Tata Usaha	-	2	-	-	-	3	-	3	-	2	5
2.	Perpustakaan	-	-	-	-	-	1	-	-	-	1	1
3.	Laboran lab. IPA	-	1	-	-	-	-	-	-	-	1	1
4.	Teknisi lab. Komputer	-	-	-	-	-	2	-	-	2	-	2
5.	Laboran lab. Bahasa	-	-	-	-	-	-	-	-	-	-	-
6.	PTD (Pend Tek. Dasar)	-	-	-	-	-	-	-	-	-	-	-
7.	Kantin / dapur	-	-	-	-	-	1	-	-	-	1	1
8.	Penjaga Sekolah	-	1	-	-	-	-	-	-	1	-	1
9.	Tukang Kebun / Pesuruh	1	1	-	-	-	-	-	-	2	-	2
10.	Keamanan	-	1	-	-	-	-	-	-	1	-	1
11.	Operator Komputer	-	1	-	-	-	-	-	-	1	-	1
11.	Lainnya:		2	-	-	-	-	-	-	-	2	
	Jumlah	1	7	-	-	-	7	-	5	7	5	

E. Tabel 9 Denah SMP Negeri 1 Malingping Tahun Pelajaran 2015/2016

