

LAMPIRAN-LAMPIRAN

SK Pembimbing Skripsi



KEPUTUSAN REKTOR UNIVERSITAS ISLAM NEGERI SULTAN MAULANA HASANUDDIN BANTEN NOMOR 1360 TAHUN 2023

TENTANG

PENGANGKATAN PEMBIMBING SKRIPSI MAHASISWA PROGRAM SARJANA FAKULTAS DAKWAH UNIVERSITAS ISLAM NEGERI SULTAN MAULANA HASANUDDIN BANTEN

REKTOR UNIVERSITAS ISLAM NEGERI SULTAN MAULANA HASANUDDIN BANTEN,

- Menimbang** : a. bahwa untuk menunjang kelancaran penyelesaian penyusunan skripsi bagi mahasiswa Program Sarjana Fakultas Dakwah Universitas Islam Negeri Sultan Maulana Hasanuddin Banten, dipandang perlu menugaskan Dosen Pembimbing Skripsi Program Sarjana Fakultas Dakwah Universitas Islam Negeri Sultan Maulana Hasanuddin Banten;
- b. bahwa berdasarkan pertimbangan pada huruf a perlu menetapkan dengan Keputusan Rektor Universitas Islam Negeri Sultan Maulana Hasanuddin Banten.
- Mengingat** : 1. Undang-Undang Nomor 20 tahun 2003 tentang Sistem Pendidikan Nasional;
2. Undang-Undang Nomor 14 tahun 2005 tentang Guru dan Dosen;
3. Undang-Undang Nomor 12 Tahun 2005 tentang Pendidikan Tinggi;
4. Peraturan Pemerintah Nomor 32 Tahun 2013 tentang Perubahan Atas Peraturan Pemerintah Nomor 19 Tahun 2005 tentang Standar Nasional Pendidikan;
5. Peraturan Pemerintah Nomor 4 Tahun 2014 tentang Penyelenggaraan Pendidikan Tinggi dan Pengelolaan Perguruan Tinggi;
6. Peraturan Presiden Nomor 39 Tahun 2017 tentang Universitas Islam Negeri Sultan Maulana Hasanuddin Banten;
7. Peraturan Menteri Riset, Teknologi dan Pendidikan Tinggi Republik Indonesia Nomor 44 Tahun 2015 tentang Standar Nasional Pendidikan Tinggi;
8. Peraturan Menteri Agama Republik Indonesia Nomor 32 Tahun 2017 tentang Statuta Universitas Islam Negeri Sultan Maulana Hasanuddin Banten;
9. Peraturan Menteri Agama Republik Indonesia Nomor 39 Tahun 2019 tentang Perubahan Atas Peraturan Menteri Agama Republik Indonesia Nomor 23 Tahun 2017 tentang Organisasi dan Tata Kerja Universitas Islam Negeri Sultan Maulana Hasanuddin Banten;
10. Peraturan Menteri Pendidikan dan Kebudayaan Republik Indonesia Nomor 3 Tahun 2020 tentang Standar Nasional Pendidikan Tinggi;
11. Keputusan Menteri Agama Republik Indonesia Nomor: 026483/B.II/3/2021 tentang Pengangkatan Rektor Universitas Islam Negeri Sultan Maulana Hasanuddin Banten masa Jabatan 2021-2025;
12. Keputusan Rektor Universitas Islam Negeri Sultan Maulana Hasanuddin Banten Nomor 922 Tahun 2020 tentang Penetapan Akademik Universitas Islam Negeri Sultan Maulana Hasanuddin Banten;
13. Keputusan Rektor Universitas Islam Negeri Sultan Maulana Hasanuddin Banten Nomor 873/Un.17/BA.III.2/KP.07.6/08/2021 tentang Pengangkatan Dosen Fakultas Dakwah Universitas Islam Negeri Sultan Maulana Hasanuddin Banten Masa Jabatan 2021-2025;
- MEMUTUHKAN** :
- Menetapkan** : **KEPUTUSAN REKTOR UNIVERSITAS ISLAM NEGERI SULTAN MAULANA HASANUDDIN BANTEN TENTANG PENGANGKATAN PEMBIMBING SKRIPSI MAHASISWA PROGRAM SARJANA FAKULTAS DAKWAH UNIVERSITAS ISLAM NEGERI SULTAN MAULANA HASANUDDIN BANTEN**
- PERTAMA** : Dosen yang namanya tercantum di bawah ini diangkat sebagai pembimbing dengan urutan sebagai berikut :
- KEDUA** : Pembimbing Utama : Dr. Masykur, S.Ag., M.Hum
- Pembimbing Pendamping : Iwan Kosasih, S.Kom., M.Pd.
- KETIGA** : Mahasiswa Terbimbing adalah :
- KEEMPAT** : Nama : **Muhamad Sidiq Karnanto**
- NIM : 191520155
- Program Studi : Bimbingan Konseling Islam
- Strata : S1
- Judul Skripsi : Pengaruh Kehilangan Yang Didinstal Terhadap Kondisi Psikologis Ichthyophilia (Studi Di Tangerang Raya Kai Community)
- KELIMA** : Keputusan ini mulai berlaku pada tanggal ditetapkan, apabila di kemudian hari terdapat kekeliruan dalam keputusan ini akan diadakan perbaikan seperhnya.

Ditetapkan di : Serang
Pada tanggal : 27 Maret 2023

Rektor,
DEKAFAKULTAS DAKWAH,

YENDAD MUSADDAD

Rekomendasi Surat Penelitian



KEMENTERIAN AGAMA
UNIVERSITAS ISLAM NEGERI
SULTAN MAULANA HASANUDDIN BANTEN
FAKULTAS DAKWAH

Jl. Syech. Nawawi Al-Banani Kp. Andamu'1 Kel. Sukawana Kec. Curug Kota Serang 42171
Website: uinbanten.ac.id E-mail: info@uinbanten.ac.id

Nomor : B-2096/Un.17/F.IV.1/PP.00.9/6/2023
Lampiran : -
Perihal : Izin Penelitian

Kepada Yth,
Kepala Komunitas Tangerang Raya Koi Community
Di-
Tempat

Assalamu'alaikum Wr. Wb.

Dekan Fakultas Dakwah Universitas Islam Negeri Sultan Maulana Hasanudin
Banten menerangkan bahwa:

Nama : **Muhamad Sidiq Karnanto**
Nomor Induk Mahasiswa : 191520155
Semester : VIII (Delapan)
Jurusan/Fakultas : BK1 / Dakwah

Adalah benar mahasiswa/i pada Fakultas Dakwah yang akan melaksanakan
Penelitian dalam rangka penyelesaian tugas akhir (Penulisan Skripsi) yang
berjudul:

**PENGARUH KEHILANGAN YANG DICINTAI TERHADAP KONDISI
PSIKOLOGIS ICHTHYOPHILLA**

Sehubungan dengan hal tersebut, maka kami mohon kepada Bapak/Ibu dapat
memberikan izin kepada mahasiswa/i yang dimaksud untuk bisa melakukan
Survey dan Pengumpulan data Penelitian pada Tempat yang Bapak/Ibu pimpin.

Demikian, atas perkenan dan kerjasama Bapak/Ibu kami haturkan terima kasih.

Wassalamu'alaikum Wr. Wb.

Serang, 06 Juni 2023



Wakil Dekan Bidang Akademik,
dan Keorganisasian

Dr. H. Umdatul Hasanah, M. Ag
NIP. 19700529 199603 2 001

Daftar Pedoman Wawancara

1. Apakah saudara pernah mengalami kehilangan peliharaan yang dicintai?
2. Bagaimana perasaan saudara saat mengalami kehilangan peliharaan yang dicintai?
3. Bagaimana saudara mengatasi perasaan kehilangan akibat kehilangan yang dicintai?

Tabel Hasil Uji Validitas Variabel Kehilangan yang Dicintai

Correlations

| | | Item.1 | Item.2 | Item.3 | Item.4 | Item.5 | Item.6 | TotalX |
|--------|---------------------|--------|--------|--------|--------|--------|--------|--------|
| Item.1 | Pearson Correlation | 1 | .266 | -.072 | .052 | -.196 | .039 | .297 |
| | Sig. (2-tailed) | | .257 | .762 | .828 | .407 | .871 | .204 |
| | N | 20 | 20 | 20 | 20 | 20 | 20 | 20 |
| Item.2 | Pearson Correlation | .266 | 1 | -.050 | .728** | -.059 | .368 | .666** |
| | Sig. (2-tailed) | .257 | | .834 | .000 | .806 | .111 | .001 |
| | N | 20 | 20 | 20 | 20 | 20 | 20 | 20 |
| Item.3 | Pearson Correlation | -.072 | -.050 | 1 | -.248 | .484* | .078 | .437 |
| | Sig. (2-tailed) | .762 | .834 | | .292 | .030 | .745 | .054 |
| | N | 20 | 20 | 20 | 20 | 20 | 20 | 20 |
| Item.4 | Pearson Correlation | .052 | .728** | -.248 | 1 | -.306 | .372 | .456* |
| | Sig. (2-tailed) | .828 | .000 | .292 | | .189 | .106 | .043 |
| | N | 20 | 20 | 20 | 20 | 20 | 20 | 20 |
| Item.5 | Pearson Correlation | -.196 | -.059 | .484* | -.306 | 1 | .282 | .478* |
| | Sig. (2-tailed) | .407 | .806 | .030 | .189 | | .228 | .033 |
| | N | 20 | 20 | 20 | 20 | 20 | 20 | 20 |
| Item.6 | Pearson Correlation | .039 | .368 | .078 | .372 | .282 | 1 | .724** |
| | Sig. (2-tailed) | .871 | .111 | .745 | .106 | .228 | | .000 |
| | N | 20 | 20 | 20 | 20 | 20 | 20 | 20 |
| TotalX | Pearson Correlation | .297 | .666** | .437 | .456* | .478* | .724** | 1 |
| | Sig. (2-tailed) | .204 | .001 | .054 | .043 | .033 | .000 | |
| | N | 20 | 20 | 20 | 20 | 20 | 20 | 20 |

** . Correlation is significant at the 0.01 level (2-tailed).

* . Correlation is significant at the 0.05 level (2-tailed).

| | | | | | | | | | | | | | | | | | | | |
|---|------|------|------|------|------|------|------|------|------|------|------|------|------|------|------|------|------|------|------|
| Sig (2-tail ed) | .070 | .100 | .080 | .030 | .063 | .067 | .048 | .110 | .059 | .095 | .111 | .071 | .086 | .091 | .055 | .026 | .084 | .049 | .003 |
| | 200 | 200 | 200 | 200 | 200 | 200 | 200 | 200 | 200 | 200 | 200 | 200 | 200 | 200 | 200 | 200 | 200 | 200 | 200 |
| It Pe e ars m on Y Co 3 rrel ati on | .190 | .050 | .057 | .036 | .034 | .054 | .080 | .111 | .064 | .087 | .111 | .035 | .054 | .068 | .027 | .016 | .046 | .065 | .056 |
| | 900 | 500 | 570 | 363 | 344 | 578 | 801 | 111 | 641 | 871 | 111 | 357 | 548 | 680 | 276 | 166 | 466 | 656 | 565 |
| Sig (2-tail ed) | .142 | .070 | .090 | .078 | .070 | .089 | .120 | .022 | .020 | .000 | .042 | .110 | .015 | .008 | .032 | .054 | .070 | .020 | .002 |
| | 220 | 200 | 209 | 278 | 207 | 290 | 220 | 220 | 200 | 200 | 200 | 203 | 205 | 201 | 202 | 204 | 206 | 202 | 200 |
| It Pe e ars m on Y Co 4 rrel ati on | .059 | .095 | .079 | .057 | .058 | .082 | .066 | .077 | .065 | .061 | .032 | .058 | .065 | .027 | .024 | .022 | .028 | .063 | .038 |
| | 590 | 950 | 790 | 575 | 584 | 828 | 667 | 771 | 651 | 612 | 322 | 587 | 657 | 270 | 244 | 220 | 282 | 630 | 383 |
| Sig (2-tail ed) | .661 | .661 | .029 | .027 | .004 | .004 | .044 | .049 | .038 | .006 | .107 | .000 | .000 | .000 | .025 | .034 | .028 | .020 | .002 |
| | 991 | 991 | 290 | 275 | 438 | 448 | 442 | 498 | 382 | 607 | 107 | 001 | 001 | 001 | 250 | 343 | 288 | 202 | 002 |

| | | | | | | | | | | | | | | | | | | |
|-------|------|----|----|----|----|----|----|----|----|----|----|----|----|----|----|----|----|----|
| Total | Pe | .4 | .3 | .6 | .6 | .5 | .6 | .7 | .7 | .5 | .8 | .6 | .8 | .7 | .5 | .6 | .8 | .1 |
| Y | Co | 9* | 6 | 6* | 8* | 2* | 3* | 3* | 8* | 0* | * | * | * | * | * | * | * | * |
| | rrel | | | * | * | * | * | * | * | | | | | | | | | |
| | ati | | | | | | | | | | | | | | | | | |
| | on | | | | | | | | | | | | | | | | | |
| | Sig | .0 | .0 | .0 | .0 | .0 | .0 | .0 | .0 | .0 | .0 | .0 | .0 | .0 | .0 | .0 | .0 | .0 |
| | (2- | 3 | 9 | 0 | 0 | 0 | 0 | 0 | 0 | 2 | 0 | 1 | 0 | 3 | 0 | 2 | 0 | 0 |
| | tail | 7 | 3 | 2 | 2 | 7 | 3 | 1 | 0 | 1 | | | | | | | | |
| | ed) | | | | | | | | | | | | | | | | | |
| | N | 2 | 2 | 2 | 2 | 2 | 2 | 2 | 2 | 2 | 2 | 2 | 2 | 2 | 2 | 2 | 2 | 2 |
| | | 0 | 0 | 0 | 0 | 0 | 0 | 0 | 0 | 0 | 0 | 0 | 0 | 0 | 0 | 0 | 0 | 0 |

** . Correlation is significant at the 0.01 level (2-tailed).

* . Correlation is significant at the 0.05 level (2-tailed).

Gambar r tabel

Tabel r untuk df = 1 - 50

| df = (N-2) | Tingkat signifikansi untuk uji satu arah | | | | |
|------------|--|--------|--------|--------|--------|
| | 0.05 | 0.025 | 0.01 | 0.005 | 0.0005 |
| | Tingkat signifikansi untuk uji dua arah | | | | |
| | 0.1 | 0.05 | 0.02 | 0.01 | 0.001 |
| 1 | 0.9877 | 0.9969 | 0.9995 | 0.9999 | 1.0000 |
| 2 | 0.9000 | 0.9500 | 0.9800 | 0.9900 | 0.9990 |
| 3 | 0.8054 | 0.8783 | 0.9343 | 0.9587 | 0.9911 |
| 4 | 0.7293 | 0.8114 | 0.8822 | 0.9172 | 0.9741 |
| 5 | 0.6694 | 0.7545 | 0.8329 | 0.8745 | 0.9509 |
| 6 | 0.6215 | 0.7067 | 0.7887 | 0.8343 | 0.9249 |
| 7 | 0.5822 | 0.6664 | 0.7498 | 0.7977 | 0.8983 |
| 8 | 0.5494 | 0.6319 | 0.7155 | 0.7646 | 0.8721 |
| 9 | 0.5214 | 0.6021 | 0.6851 | 0.7348 | 0.8470 |
| 10 | 0.4973 | 0.5760 | 0.6581 | 0.7079 | 0.8233 |
| 11 | 0.4762 | 0.5529 | 0.6339 | 0.6835 | 0.8010 |
| 12 | 0.4575 | 0.5324 | 0.6120 | 0.6614 | 0.7800 |
| 13 | 0.4409 | 0.5140 | 0.5923 | 0.6411 | 0.7604 |
| 14 | 0.4259 | 0.4973 | 0.5742 | 0.6226 | 0.7419 |
| 15 | 0.4124 | 0.4821 | 0.5577 | 0.6055 | 0.7247 |
| 16 | 0.4000 | 0.4683 | 0.5425 | 0.5897 | 0.7084 |
| 17 | 0.3887 | 0.4555 | 0.5285 | 0.5751 | 0.6932 |
| 18 | 0.3783 | 0.4438 | 0.5155 | 0.5614 | 0.6788 |
| 19 | 0.3687 | 0.4329 | 0.5034 | 0.5487 | 0.6652 |
| 20 | 0.3598 | 0.4227 | 0.4921 | 0.5368 | 0.6524 |
| 21 | 0.3515 | 0.4132 | 0.4815 | 0.5256 | 0.6402 |
| 22 | 0.3438 | 0.4044 | 0.4716 | 0.5151 | 0.6287 |
| 23 | 0.3365 | 0.3961 | 0.4622 | 0.5052 | 0.6178 |
| 24 | 0.3297 | 0.3882 | 0.4534 | 0.4958 | 0.6074 |
| 25 | 0.3233 | 0.3809 | 0.4451 | 0.4869 | 0.5974 |
| 26 | 0.3172 | 0.3739 | 0.4372 | 0.4785 | 0.5880 |
| 27 | 0.3115 | 0.3673 | 0.4297 | 0.4705 | 0.5790 |
| 28 | 0.3061 | 0.3610 | 0.4226 | 0.4629 | 0.5703 |
| 29 | 0.3009 | 0.3550 | 0.4158 | 0.4556 | 0.5620 |
| 30 | 0.2960 | 0.3494 | 0.4093 | 0.4487 | 0.5541 |
| 31 | 0.2913 | 0.3440 | 0.4032 | 0.4421 | 0.5465 |
| 32 | 0.2869 | 0.3388 | 0.3972 | 0.4357 | 0.5392 |
| 33 | 0.2826 | 0.3338 | 0.3916 | 0.4296 | 0.5322 |
| 34 | 0.2785 | 0.3291 | 0.3862 | 0.4238 | 0.5254 |
| 35 | 0.2746 | 0.3246 | 0.3810 | 0.4182 | 0.5189 |
| 36 | 0.2709 | 0.3202 | 0.3760 | 0.4128 | 0.5126 |
| 37 | 0.2673 | 0.3160 | 0.3712 | 0.4076 | 0.5066 |
| 38 | 0.2638 | 0.3120 | 0.3665 | 0.4026 | 0.5007 |
| 39 | 0.2605 | 0.3081 | 0.3621 | 0.3978 | 0.4950 |
| 40 | 0.2573 | 0.3044 | 0.3578 | 0.3932 | 0.4896 |
| 41 | 0.2542 | 0.3008 | 0.3536 | 0.3887 | 0.4843 |
| 42 | 0.2512 | 0.2973 | 0.3496 | 0.3843 | 0.4791 |
| 43 | 0.2483 | 0.2940 | 0.3457 | 0.3801 | 0.4742 |
| 44 | 0.2455 | 0.2907 | 0.3420 | 0.3761 | 0.4694 |
| 45 | 0.2429 | 0.2876 | 0.3384 | 0.3721 | 0.4647 |
| 46 | 0.2403 | 0.2845 | 0.3348 | 0.3683 | 0.4601 |
| 47 | 0.2377 | 0.2816 | 0.3314 | 0.3646 | 0.4557 |
| 48 | 0.2353 | 0.2787 | 0.3281 | 0.3610 | 0.4514 |
| 49 | 0.2329 | 0.2759 | 0.3249 | 0.3575 | 0.4473 |
| 50 | 0.2306 | 0.2732 | 0.3218 | 0.3542 | 0.4432 |

KUESIONER PENELITIAN

Responden yang terhormat,

Peneliti sedang melakukan penelitian tentang "Pengaruh Kehilangan Peliharaan yang Dicintai Terhadap Kondisi Psikologis *Ichthyophilia*". Makna dari judul penelitian ini yaitu pengaruh kehilangan peliharaan ikan koi yang dicintai terhadap kondisi psikologis pecinta/penghobi koi. Oleh karena itu saya membutuhkan responden dengan kriteria sebagai berikut:

1. Responden memiliki hewan peliharaan ikan hias Koi
2. Responden minimal berusia 18 tahun

Dengan kerendahan hati, mohon kesediaan Bapak/Ibu, Saudara/i untuk meluangkan waktu guna mengisi kuesioner penelitian saya. Segala data yang diisikan dijamin kerahasiaanya dan hanya akan digunakan untuk kepentingan akademis semata.

Atas kesediaan Bapak/Ibu, Saudara/i saya ucapkan terimakasih yang sebesar-besarnya.

IDENTITAS RESPONDEN

Nama :

Usia :

Jenis Kelamin :

Untuk setiap pernyataan memiliki skor masing-masing, berikut penjelasan dari setiap skornya:

| Jawaban | Positif | Negatif |
|---------------------|---------|---------|
| Selalu | 5 | 1 |
| Sering | 4 | 2 |
| Kadang-kadang | 3 | 3 |
| Hampir tidak pernah | 2 | 4 |
| Tidak pernah | 1 | 5 |

Mohon dijawab sesuai dengan situasi yang sebenarnya, dengan cara memberi tanda (√) pada kolom jawaban yang tersedia.

| No | Pernyataan | Selalu | Sering | Kadang-kadang | Hampir tidak pernah | Tidak pernah |
|----|---|--------|--------|---------------|---------------------|--------------|
| 1 | Saya mengalami kematian ikan koi yang sangat berharga bagi saya | | | | | |
| 2 | Saya sulit menerima sebuah kehilangan secara mendadak | | | | | |
| 3 | Saya berusaha mengikhlaskan | | | | | |

| No | Pernyataan | Selalu | Sering | Kadang-kadang | Hampir tidak pernah | Tidak pernah |
|----|--|--------|--------|---------------|---------------------|--------------|
| | kehilangan akibat pencurian | | | | | |
| 4 | Saya mengalami trauma pasca peristiwa pencurian | | | | | |
| 5 | Saya mempunyai pengalaman berharga saat mengalami kehilangan | | | | | |
| 6 | Saya menjadi menutup diri saat mengalami kehilangan | | | | | |
| 7 | Saya merasa sedih yang berlebih saat mengalami kehilangan | | | | | |
| 8 | Saya menjadi ingat akan takdir saat mengalami kehilangan | | | | | |

| No | Pernyataan | Selalu | Sering | Kadang-kadang | Hampir tidak pernah | Tidak pernah |
|----|--|--------|--------|---------------|---------------------|--------------|
| 9 | Saya merasa cukup atas apa yang saya miliki | | | | | |
| 10 | Saya merasa bahwa dunia ini tidak adil saat mengalami kehilangan | | | | | |
| 11 | Saya tidak dapat menerima kenyataan saat kehilangan terjadi | | | | | |
| 12 | Saya tidak merasa malu atas kehilangan yang saya alami | | | | | |
| 13 | Saya yakin akan kemampuan diri saya | | | | | |
| 14 | Saya merasa tidak percaya diri dalam melakukan kegiatan saat | | | | | |

| No | Pernyataan | Selalu | Sering | Kadang-kadang | Hampir tidak pernah | Tidak pernah |
|----|---|--------|--------|---------------|---------------------|--------------|
| | mengalami kehilangan | | | | | |
| 15 | Saya menyalahkan diri sendiri saat mengalami kehilangan | | | | | |
| 16 | Saya dapat dengan mudah bergaul dengan orang lain saat mengalami kehilangan | | | | | |
| 17 | Saya masih dapat melanjutkan pekerjaan saya saat mengalami kehilangan | | | | | |
| 18 | Saya merasa dunia ini sempit saat mengalami kehilangan | | | | | |
| 19 | Saya merasa tidak bisa melanjutkan hobi | | | | | |

| No | Pernyataan | Selalu | Sering | Kadang-kadang | Hampir tidak pernah | Tidak pernah |
|----|--|--------|--------|---------------|---------------------|--------------|
| | saya saat mengalami kehilangan | | | | | |
| 21 | Saya masih bisa berkreasi saat mengalami kehilangan | | | | | |
| 22 | Saya masih bisa tetap produktif saat mengalami kehilangan | | | | | |
| 23 | Kreativitas saya menurun dan membuat saya menjadi malas dalam melakukan kegiatan saat mengalami kehilangan | | | | | |
| 24 | Saya menjadi tidak bersemangat melakukan hal baru saat mengalami kehilangan | | | | | |

Hasil Jawaban Pengisian Kuesioner

Usia

61 jawaban

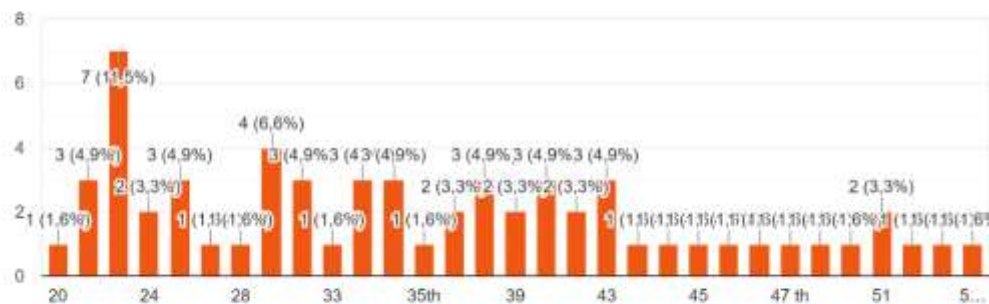

Jenis Kelamin

61 jawaban

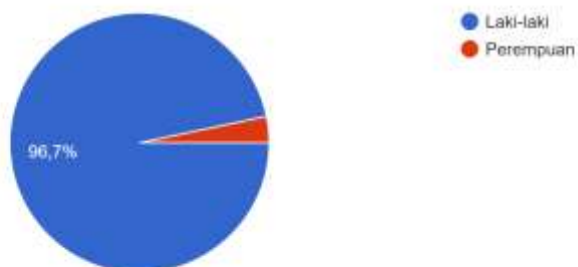

Saya tidak pernah mengalami kematian ikan koi dengan skala besar

61 jawaban

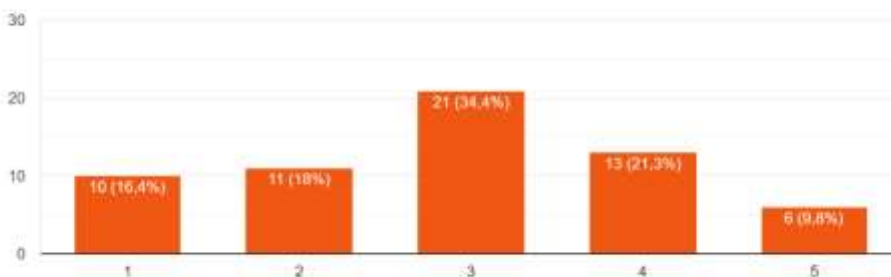

Saya mengalami kematian ikan koi yang sangat berharga bagi saya

61 jawaban

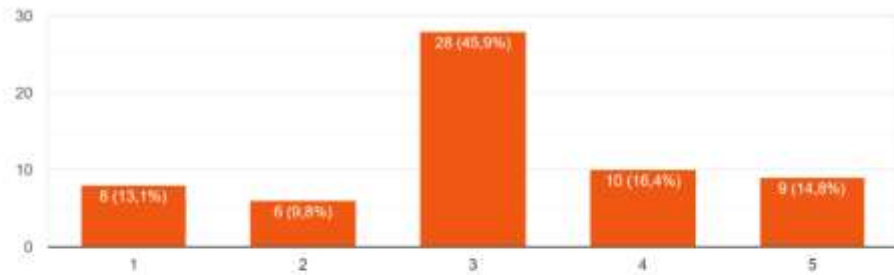

Saya menerima dengan lapang dada saat ikan kesayangan saya pindah ke pemilik baru

61 jawaban

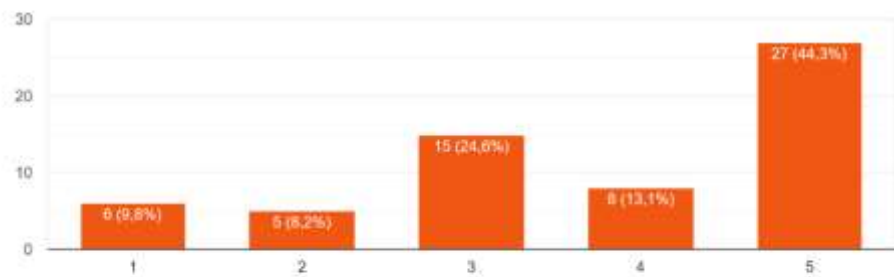

Saya sulit menerima sebuah kehilangan secara mendadak

61 jawaban

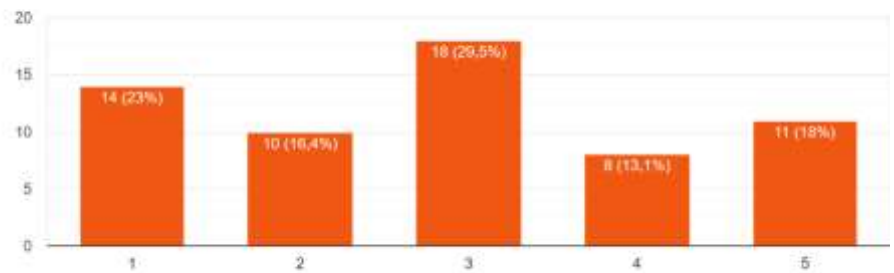

Saya berusaha mengikhhlaskan kehilangan akibat pencurian

61 jawaban

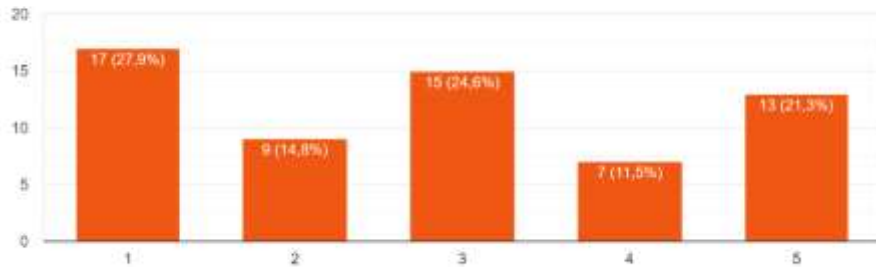

Saya mengalami trauma pasca peristiwa pencurian

61 jawaban

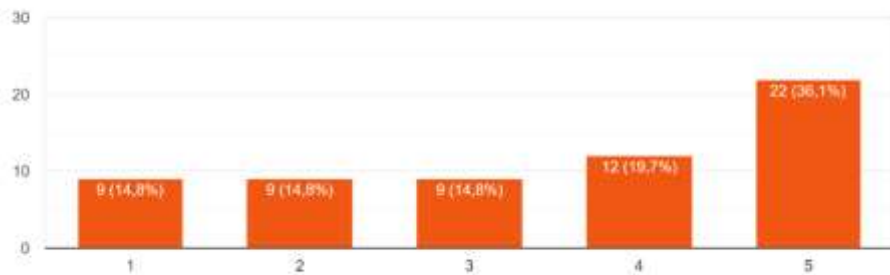

Saya mempunyai pengalaman berharga saat mengalami kehilangan

61 jawaban

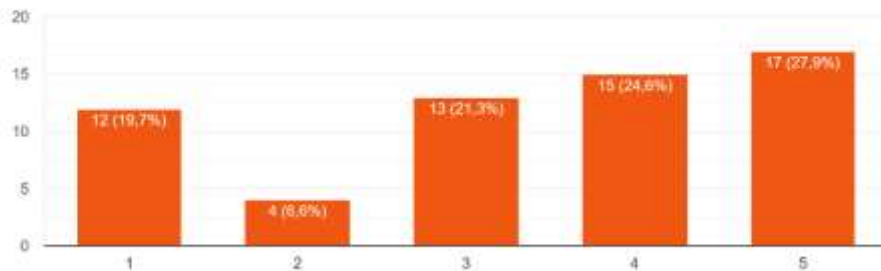

Saya bisa menerima masukan dari orang lain pada saat mengalami kehilangan

61 jawaban

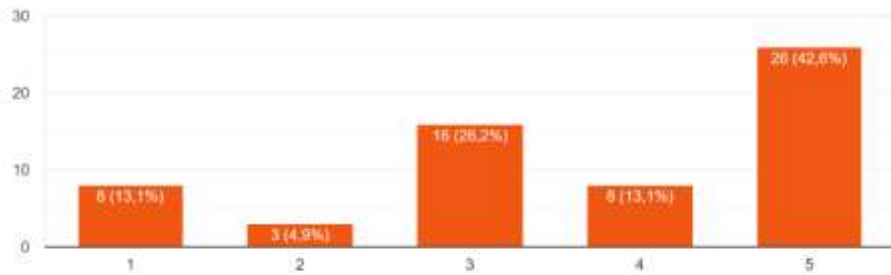

Saya menjadi menutup diri saat mengalami kehilangan

61 jawaban

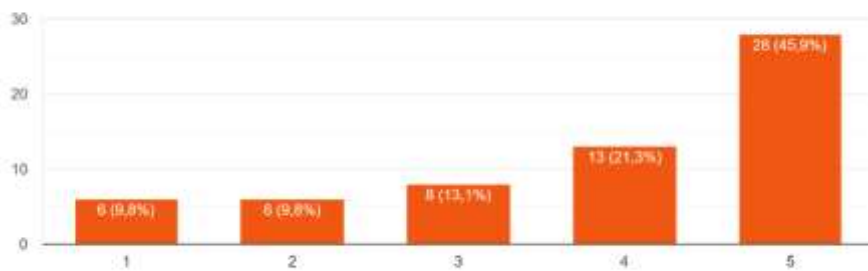

Saya merasa sedih yang berlebih saat mengalami kehilangan

61 jawaban

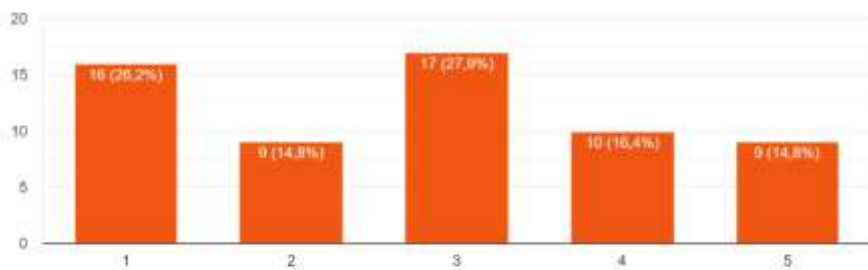

Saya menjadi ingat akan takdir saat mengalami kehilangan

61 jawaban

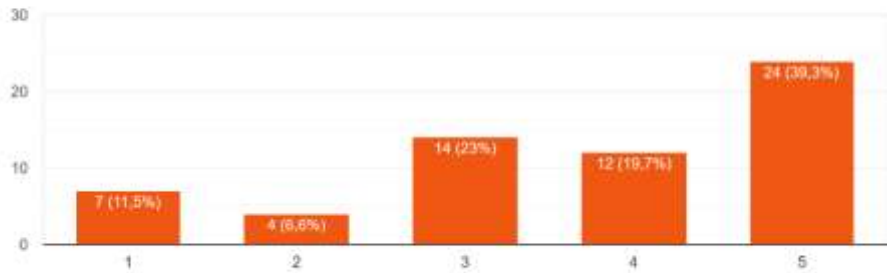

Saya merasa cukup atas apa yang saya miliki

61 jawaban

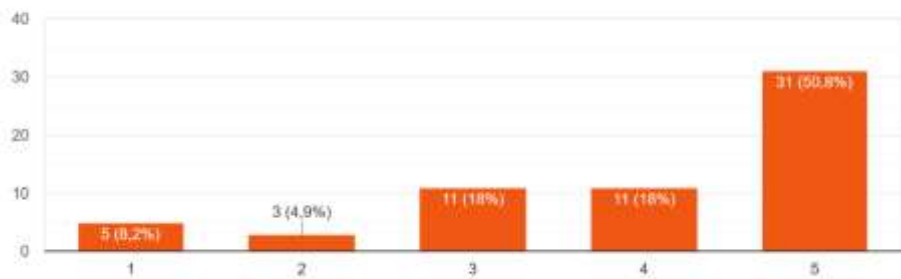

Saya merasa bahwa dunia ini tidak adil saat mengalami kehilangan

61 jawaban

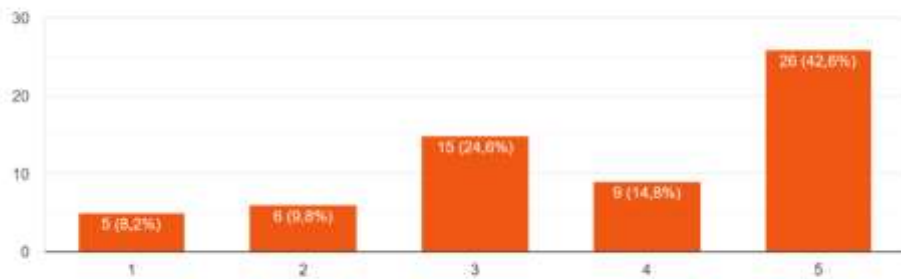

Saya tidak dapat menerima kenyataan saat kehilangan terjadi

61 jawaban

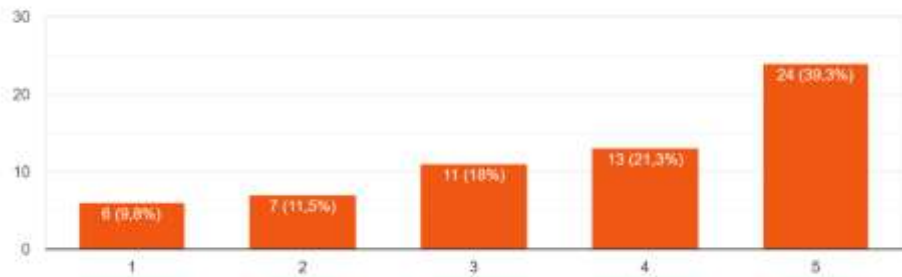

Saya tidak merasa malu atas kehilangan yang saya alami

61 jawaban

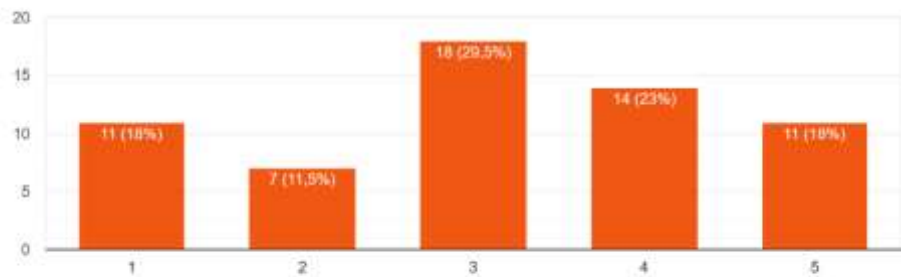

Saya yakin akan kemampuan diri saya

61 jawaban

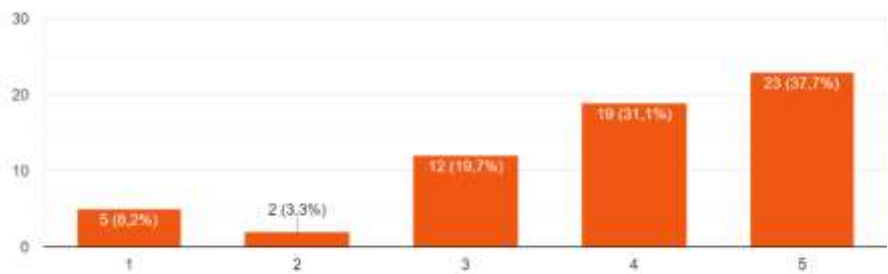

Saya merasa tidak percaya diri dalam melakukan kegiatan saat mengalami kehilangan

61 jawaban

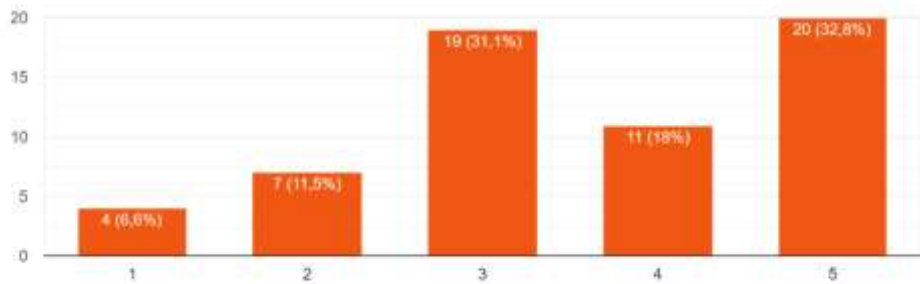

Saya menyalahkan diri sendiri saat mengalami kehilangan

61 jawaban

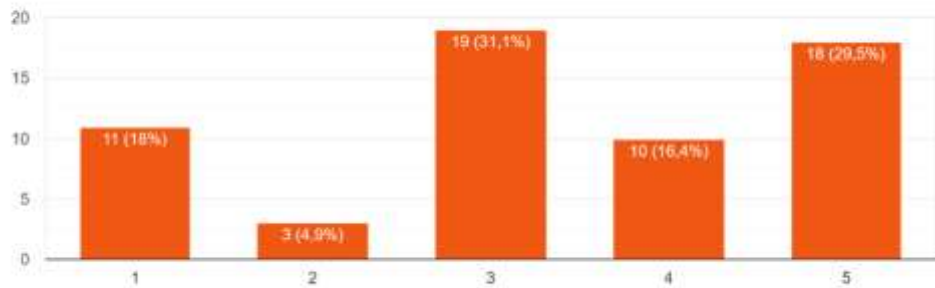

Saya menyalahkan diri sendiri saat mengalami kehilangan

61 jawaban

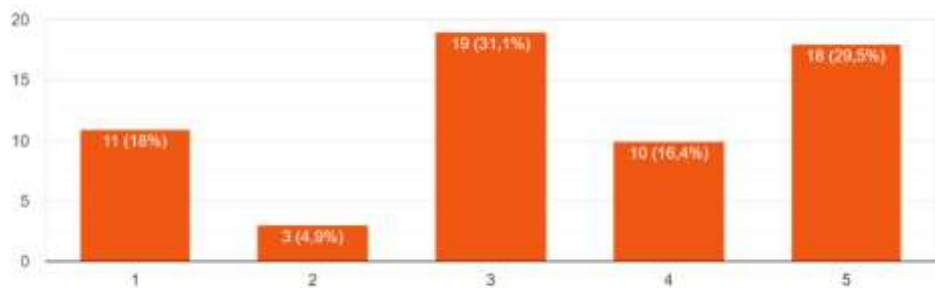

Saya dapat dengan mudah bergaul dengan orang lain saat mengalami kehilangan

61 jawaban

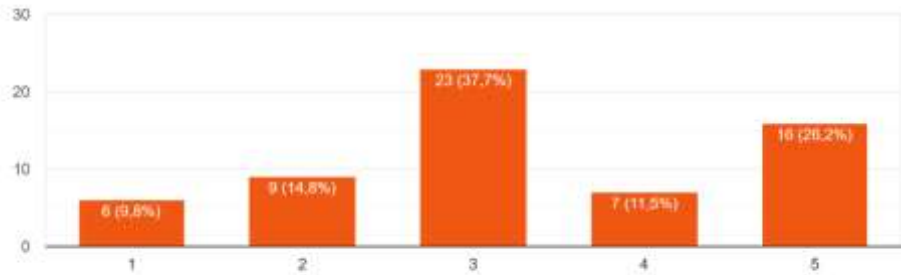

Saya dapat dengan mudah bergaul dengan orang lain saat mengalami kehilangan

61 jawaban

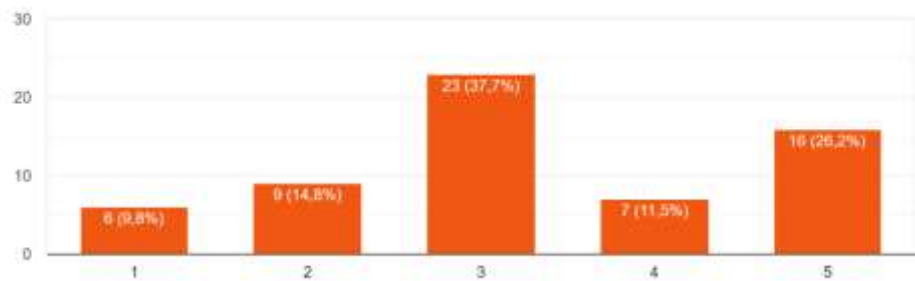

Saya masih dapat melanjutkan pekerjaan saya saat mengalami kehilangan

61 jawaban

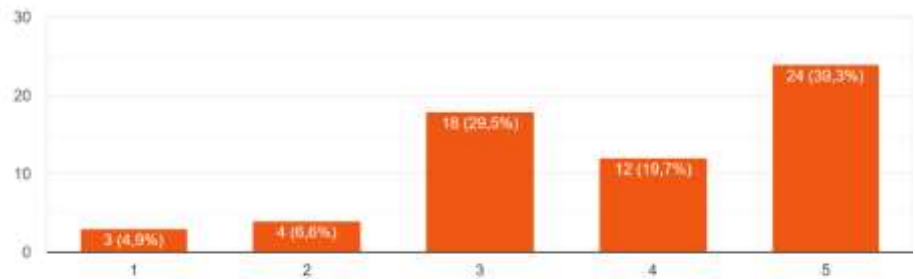

Saya merasa dunia ini sempit saat mengalami kehilangan

61 jawaban

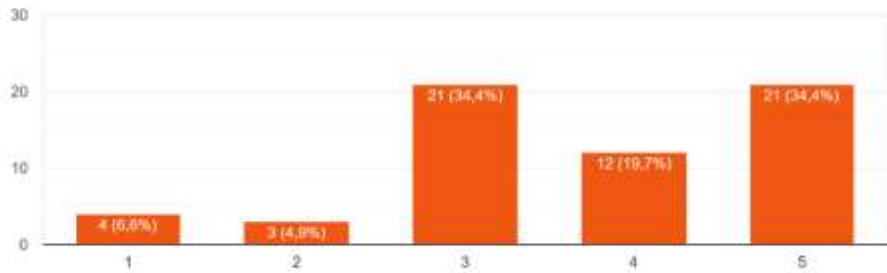

Saya merasa tidak bisa melanjutkan hobi saya saat mengalami kehilangan

61 jawaban

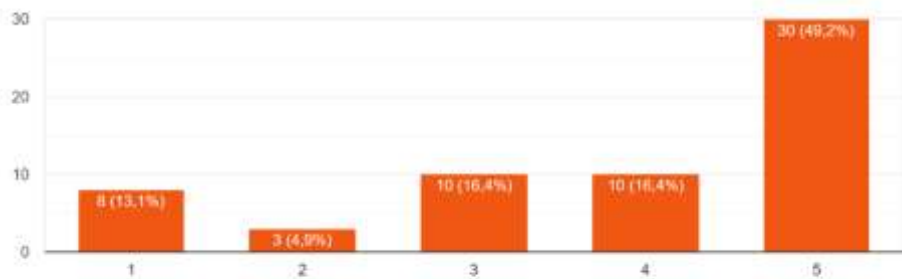

Saya masih bisa berkreasi saat mengalami kehilangan

61 jawaban

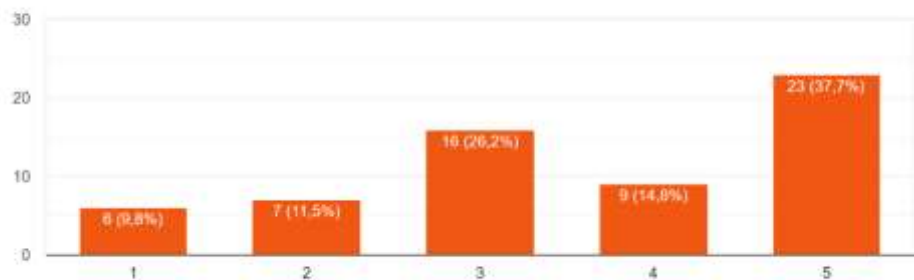

Saya masih bisa tetap produktif saat mengalami kehilangan

61 jawaban

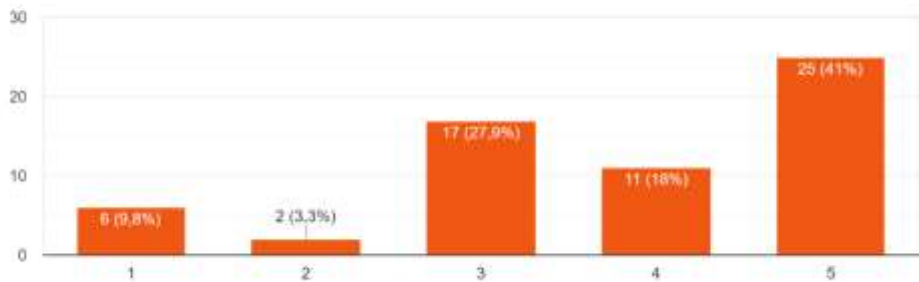

Kreativitas saya menurun dan membuat saya menjadi malas dalam melakukan kegiatan saat mengalami kehilangan

61 jawaban

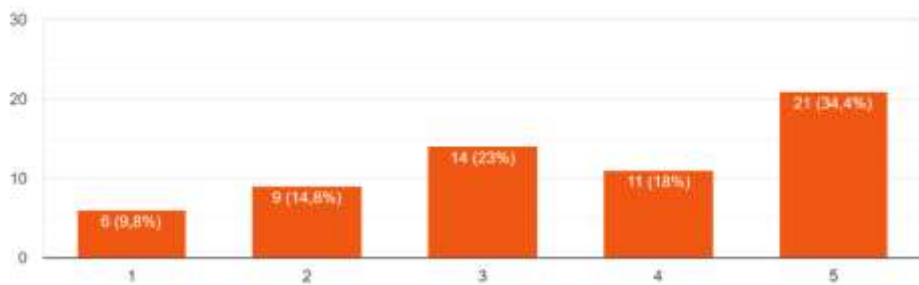

Saya menjadi tidak bersemangat melakukan hal baru saat mengalami kehilangan

61 jawaban

