

## DAFTAR PUSTAKA

### LITERATUR BUKU

- Abdurrahan, *Kompilasi Hukum Islam*, Jakarta: CV Akademika Pressindo, 2010.
- Agus Tri Basuki, Nano Parwoto, *Analisis Regresi Dalam Penelitian Ekonomi*, Jakarta: PT. Raja Grafindo Persada, 2016.
- Amidhan, dkk, *BP4 Pertumbuhan dan Perkembangan*, Jakarta: BP4 Pusat, 1977.
- Arikunto, Suharsimi, *Prosedur Penelitian : Suatu Pendekatan Praktik*, Edisi Revisi VI, Jakarta : PT Rineka Cipta, 2006.
- Assaf, A. A. Fyzee, *Outline of Muhammadan Law*, London: Oxford University Press, 1974.
- Bambang Prasetyo dan Lina Miftahul, *Metode Penelitian Kuantitatif*, Jakarta: Raja Grafindo Persada, 2007.
- Burhan Bungin, *Metodologi Penelitian Kuantitatif: Komunikasi, Ekonomi, dan Kebijakan Publik Serta Ilmu-ilmu Sosial Lainnya*, Jakarta: Kencana, 2005.
- Departemen Agama RI, *Modul Meteri Pelatihan Guru Keluarga Sakinah*, Jakarta: Dirjen Bimas Islam dan Penyelenggara Haji, 2004.
- Departemen Pendidikan Nasional, *Kamus Besar Bahasa Indonesia*, Jakarta: Balai Pustaka, 2007.
- Direktur Bina KUA dan Keluarga sakinah, *Fondasi Keluarga Sakinah (Bacaan Mandiri Calon Pengantin)*, Jakarta: Subdit Bina KUA dan Keluarga Sakinah Ditjen Bimas Islam Kemenag RI, 2020.
- Hikmatullah, *FIQH MUNAKAHAT Pernikahan dalam Islam*, Serang: Fakultas Syariah UIN Sultan Maulana Hasanuddin Banten, 2018.

Keputusan Direktur Jenderal Bimbingan Masyarakat Islam Nomor 783 Tahun 2019 Tentang Petunjuk Pelaksanaan Pusat Layanan Keluarga Sakinah'.

Mahmud Akillah, *Keluarga Sakinah menurut Pandangan Islam*, Cet 1; Samata: Alauddin University Press, 2012.

Peraturan Menteri Agama Nomor 11 Tahun 2007, pasal I. bab I. Tentang Pencatatan Nikah.

Soimin Soedharo, *Hukum Orang dan Keluarga*. Sinar Grafika, Edisi Revisi Statistik Data Kependudukan Kabupaten Tangerang, 2020.

Subagyo Joko, *Metode Penelitian dalam Teori dan Praktik*, Jakarta: Rineka Cipta, 2011.

Sugiyono, *Metode Penelitian Kuantitatif, alitatif dan R&D*, Bandung : Alfabeta, 2016.

Syarifudin, Amir, *Hukum perkawinan Islam di Indonesia*, Jakarta: Kecana, 2006.

## **JURNAL DAN SKRIPSI**

Muhammad Saleh Ridwan, *Keluarga Sakinah Mawaddah Warahmah*, Cet 1; Makassar: Alauddin University Press, 2013

Nur Handayani, S. Pd.I, "*Efektifitas Pelaksanaan Bimbingan Konseling Pranikah Dan Pasca Nikah Dalam Membantu Mengatasi Perceraian*". Pascasarjana UIN Sunan Kalijaga Yogyakarta, Magister Pendidikan Islam, Konsentrasi Bimbingan dan Konseling Islam. 2016

Sarah Anita Rahmah, "*Analisis Masalah Mursalah Terhadap Pelaksanaan Program Pusaka Sakinah Di Kua Sawahan, Kua Semampir Dan Kua Kenjeran*". Universitas Islam Negeri Sunan Ampel Fakultas Syariah dan Hukum Jurusan Hukum Perdata Islam Program Studi Hukum Keluarga Surabaya, 2020

Wahyuni, (2021). *“Implementasi Program Pusat Pelayanan Keluarga (PUSAKA) SAKINAH Di Kantor Urusan Agama (KUA) Kecamatan Somba.” Jurnal Unismuh, Vol 2 No. 6 2021.*

## **WEB**

<http://bahagialuardalam.blogspot.co.id/2014/02/peran-kua-dalam-mewujudkankeluarga>. Diakses tanggal 1 Desember 2021, Pukul 09:49 WIB.

<https://parenting.dream.co.id/ibudananak>, Diakses tanggal 1 Desember 2021, Pukul 10:17 WIB.

## LAMPIRAN-LAMPIRAN

### Pedoman Wawancara

1. Responden : Kepala Kantor Urusan Agama / Pegawai (KUA)
2. Fokus Wawancara : Pelaksanaan Program Pusaka Sakinah
3. Jalannya Wawancara : Struktur

No	Pertanyaan
1.	Apa strategi yang terdapat dalam program Pusaka Sakinah KUA Kec. Balaraja sebagai upaya preventif KUA dalam meminimalisir perceraian?
2.	Apa yang menjadi faktor pendukung dalam pelaksanaan program Pusaka Sakinah di KUA Kec. Balaraja?
3.	Apa yang menjadi faktor penghambat dalam pelaksanaan program Pusaka Sakinah di KUA Kec. Balaraja?
4.	Siapa yang berperan memberi bimbingan mengenai program-program yang terdapat dalam Pusaka Sakinah kepada peserta?
5.	Kapan waktu pelaksanaan program Pusaka Sakinah dijalankan?
6.	Kapan dimulainya pelaksanaan program Pusaka Sakinah di KUA Kec. Balaraja?
7.	Bagaimana tahapan persiapan yang ditempuh KUA Kecamatan Balaraja dalam melaksanakan program Pusaka Sakinah?

### **Pedoman Wawancara**

1. Responden : Peserta Program Pusaka Sakinah
2. Fokus Wawancara : Pelaksanaan Program Pusaka Sakinah
3. Jalannya Wawancara : Struktur

No	Pertanyaan
1.	Apa saja manfaat yang dirasakan setelah diberikan bimbingan melalui Program Pusaka Sakinah?
2.	Bagaimana respon calon pengantin atau peserta program Pusaka Sakinh setelah mendapat bimbingan melalui program Pusaka Sakinah?

## DOKUMENTASI PENELITIAN



**Dokumentasi: Kegiatan Pelaksanaan Program Pusaka Sakinah**



**Dokumentasi: Kegiatan Pelaksanaan Program Pusaka Sakinah**



**Dokumentasi: Penyampaian Materi Program Pusaka Sakinah**



**Dokumentasi: Wawancara Dengan Pegawai KUA Kec. Balaraja**

**Data Perceraian Pengadilan Agama Tigaraksa  
Menurut Faktor-faktor Penyebabnya  
di Kecamatan Balaraja Tahun 2018**

Kecamatan	Zina	Mabuk	Madat	Judi	Meninggalkan Salah Satu Pihak
(1)	(2)	(3)	(4)	(5)	(6)
Balaraja	-	-	-	-	8

Data Primer : Data Perceraian Kecamatan Balaraja, 2018

Sumber : Badan Pusat Statistik

Kecamatan	Dihukum Penjara	Poligami	KDRT	Cacat Badan	Perselisihan dan Pertengkaran
(1)	(7)	(8)	(9)	(10)	(11)
Balaraja	-	2	-	-	96

Kecamatan	Kawin Paksa	Murtad	Ekonomi	Jumlah Total
(1)	(12)	(13)	(14)	(15)
Balaraja	-	1	25	132



**Data Perceraian Pengadilan Agama Tigaraksa  
Menurut Faktor-faktor Penyebabnya  
di Kecamatan Balaraja Tahun 2019**

Kecamatan	Zina	Mabuk	Madat	Judi	Meninggalkan Salah Satu Pihak
(1)	(2)	(3)	(4)	(5)	(6)
Balaraja	-	1	-	-	10

Data Primer : Data Perceraian Kecamatan Balaraja, 2019

Sumber : Badan Pusat Statistik

Kecamatan	Dihukum Penjara	Poligami	KDRT	Cacat Badan	Perselisihan dan Pertengkaran
(1)	(7)	(8)	(9)	(10)	(11)
Balaraja	-	2	1	-	138

Kecamatan	Kawin Paksa	Murtad	Ekonomi	Jumlah Total
(1)	(12)	(13)	(14)	(15)
Balaraja	-	1	33	186

**Data Perceraian Pengadilan Agama Tigaraksa  
Menurut Faktor-faktor Penyebabnya  
di Kecamatan Balaraja Tahun 2020**

Kecamatan	Zina	Mabuk	Madat	Judi	Meninggalkan Salah Satu Pihak
(1)	(2)	(3)	(4)	(5)	(6)
Balaraja	-	-	-	-	14

Data Primer : Data Perceraian Kecamatan Balaraja, 2020

Sumber : Badan Pusat Statistik

Kecamatan	Dihukum Penjara	Poligami	KDRT	Cacat Badan	Perselisihan dan Pertengkaran
(1)	(7)	(8)	(9)	(10)	(11)
Balaraja	1	1	6	-	135

Kecamatan	Kawin Paksa	Murtad	Ekonomi	Jumlah Total
(1)	(12)	(13)	(14)	(15)
Balaraja	-	1	52	210

# MODUL PROGRAM PUSAKA SAKINAH

## PUSAKA SAKINAH

**PUSAT LAYANAN KELUARGA SAKINAH KUA KECAMATAN**

**1 BERKAH:**  
*Beajar Rahasia Nikah*  
 Bimbingan Remaja Usia Sekolah  
 Bimbingan Remaja Usia Nikah  
 Bimbingan Perkawinan Calon Pengantin  
 Bimbingan Relasi Harmonis  
 Bimbingan Keuangan Keluarga

**2 KOMPAK:**  
*Konsultasi, Mediasi, Pendampingan & Advokasi*  
 Layanan konsultasi perkawinan dan keluarga  
 Layanan pendampingan pasutri remaja  
 Pendampingan dan advokasi korban KDRT

**3 LESTARI:**  
*Layanan Bersama untuk Ketahanan Keluarga Indonesia*  
 Moderasi Beragama Berbasis Keluarga  
 Pencegahan Kawin Anak  
 Pencegahan Stunting

bimasistam.kemendag.go.id | Ditjen Bimbingan Masyarakat Islam RI | @bimasistam | @bimasistam | Bimasistam TV

## PROGRAM BIMWIN

### TUJUAN

Membekali Catin dengan cara pandang dan keterampilan hidup agar mampu mengelola dinamika serta menghadapi tantangan kehidupan perkawinan dan keluarga

**1 BERBASIS BUKTI DAN DATA**  
 Program Bimbingan Perkawinan Calon Pengantin berangkat dari kebutuhan yang didukung oleh data dan bukti lapangan, bukan ide yang belum diuji

**2 BERORIENTASI PADA CATIN**  
 Program didesain dengan tujuan yang ditetapkan yaitu kualitas keluarga yang baik, dan kecakapan yang ingin dibekalkan

**3 BERORIENTASI PADA HASIL**  
 Program berorientasi pada pencapaian hasil, bukan pada terlaksananya kegiatan

bimasistam.kemendag.go.id | Ditjen Bimbingan Masyarakat Islam RI | @bimasistam | @bimasistam | Bimasistam TV

## FILOSOFI BIMWIN

## DESAIN PEMBELAJARAN

**4 PILAR PEMBELAJARAN (UNESCO)**

- Learning to know
- Learning to do
- Learning to be
- Learning to live together

**PENDEKATAN ENABLING**

- Penguatan cara pandang Catin terhadap perkawinan dan keluarga
- Pelatihan kecakapan hidup mengelola dinamika dan kehidupan perkawinan dan keluarga

**METODE ANDRAGOGI**

- Peserta terlihat aktif dalam proses belajar
- Materi berhubungan dengan keseharian
- Materi bermanfaat dan untuk diterapkan
- Praktek menerapkan pengetahuan
- Disesuaikan dengan pengalaman dan daya pikir

**DAUR**

- Mengalami
- Mengungkapkan
- Menganalisa
- Menyimpulkan

**KECAKAPAN YANG DILATIHKAN**

<b>Kesadaran diri</b> Mengambil tanggung jawab yang penting bagi dirinya	<b>Kesadaran sosial</b> Empati, mengerti kebutuhan pasangan	<b>Manajemen diri</b> Mengambil keputusan, mengelola emosi kematangan diri	<b>Manajemen hubungan</b> Komunikasi, menyelesaikan hubungan yang sehat
---	--	---	--

bimasistam.kemendag.go.id | Ditjen Bimbingan Masyarakat Islam RI | @bimasistam | @bimasistam | Bimasistam TV

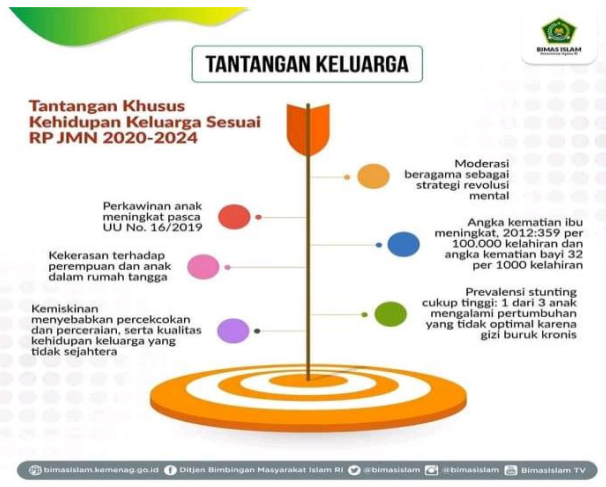

## KONSTRUKSI Keluarga Sakinah Berwatak Moderat

- KELUARGA SAKINAH**  
Keluarga yang bahagia lahir batin, sumber ketenangan jiwa, memberikan kebaikan dan kemashlahatan bagi setiap orang yang ada di dalamnya secara adil, bermartabat, dan manusiawi
- KARAKTERISTIK KELUARGA SAKINAH**
  - Dibangun di atas perkawinan sah & dicatatkan
  - Dilandasi prinsip keadilan, keseimbangan, nondiskriminasi, dan non kekerasan, perspektif keadilan gender
  - Dirawat dengan kasih sayang (inawadah dan rahmah) dan membahagiakan seluruh anggota keluarga
  - Mempraktekkan kehidupan beragama yang moderat (wasathiyah) yang diliputi dengan nilai cinta bangsa, toleran, anti kekerasan, serta menghargai kearifan tradisi nusantara
  - Mengupayakan kemashlahatan seluruh anggota keluarga serta berkontribusi pada kemashlahatan kehidupan masyarakat, bangsa, dan negara

[bimasistam.kemendag.go.id](https://bimasistam.kemendag.go.id) | Ditjen Bimbingan Masyarakat Islam RI | @bimasistam | #bimasistam | Bimasistam TV

## MODUL BIMWIN

	FONDASI KELUARGA SAKINAH	MENDELELA PONDASI KELUARGA	MENENI KELUARGA	NEWAYA KESKINAN BERKUALITAS	MENANUN GENERASI BERKUALITAS
<b>SIKAP MODER</b>	<ul style="list-style-type: none"> <li>Menghormati per-diri muslim</li> <li>Beperilaku baik</li> <li>3 pilar perkawinan</li> <li>Tidak ada tindakan perkawinan</li> </ul>	<ul style="list-style-type: none"> <li>Penghargaan dan perhatian terhadap hak-hak keluarga</li> <li>Menghormati kemahabbisan dan kerukun</li> </ul>	<ul style="list-style-type: none"> <li>Memperkuat keharmonisan dalam membina kehidupan keluarga</li> <li>Menerapkan ibadah keagamaan keluarga</li> </ul>	<ul style="list-style-type: none"> <li>Meningkatkan ketahanan keluarga dengan meningkatkan kemampuan, keterampilan dan pengetahuan diri</li> <li>Mengembangkan serta mempertajam kemampuan</li> </ul>	<ul style="list-style-type: none"> <li>Siapa saja? (Pria)</li> <li>Prioritas terdapat pada membangun keluarga sakinah</li> <li>Meningkatkan kemampuan generasi</li> </ul>
<b>FASILITATOR PENJALANG</b>	Penghulu, penyuluh, pejabat kemendagri, anggota ormas, praktisi lain yang telah terbentuk	Penghulu, penyuluh, pejabat kemendagri, anggota ormas, praktisi lain yang telah terbentuk	Penghulu, penyuluh, pejabat kemendagri, anggota ormas, praktisi lain yang telah terbentuk	Tenaga Kesehatan keagamaan atau dibarengi dengan tenaga yang dilibatkan	Tenaga penyuluh keagamaan keluarga berespons yang dilibatkan
<b>BAGI PELAKSANAAN</b>	Sesi pertama hari pertama 2 Jampel	Sesi kedua hari pertama 2 Jampel	Sesi ketiga hari pertama 2 Jampel	Sesi pertama hari kedua 2 Jampel	Sesi kedua hari kedua 2 Jampel
<b>TEMPAT PELAKSANAAN</b>	di KUA, Kemendagri, Kantor atau tempat lain yang ditentukan oleh penyelenggara	di KUA, Kemendagri, Kantor atau tempat lain yang ditentukan oleh penyelenggara	di KUA, Kemendagri, Kantor atau tempat lain yang ditentukan oleh penyelenggara	di KUA, Kemendagri, Kantor atau tempat lain yang ditentukan oleh penyelenggara	di KUA, Kemendagri, Kantor atau tempat lain yang ditentukan oleh penyelenggara

[bimasistam.kemendag.go.id](https://bimasistam.kemendag.go.id) | Ditjen Bimbingan Masyarakat Islam RI | @bimasistam | #bimasistam | Bimasistam TV

## MODEL BIMWIN

Catin mendaftar dengan datang ke KUA atau secara daring melalui [simkah.kemendag.go.id](https://simkah.kemendag.go.id). Setelah dokumen persyaratan lengkap, petugas akan memproses lebih lanjut

**BIMWIN VIRTUAL**  
5 sesi, dengan 3 pilihan:

- 1 sesi per hari
- Hari pertama 3 sesi, hari kedua 2 sesi, hari pertama 2 sesi, hari kedua 2 sesi, hari ketiga 1 sesi

- Catin dimasukkan ke grup WA
- Catin mengikuti BIMWIN Virtual
- Catin mendapatkan sertifikat BIMWIN

**BIMWIN TATAP MUKA**

- 2 hari (10 jampel)
- Hari pertama 3 sesi, hari kedua 2 sesi
- Dalam kelas
- Waktu dan tempat ditetapkan penyelenggara

- Catin mengikuti BIMWIN Tatap Muka di kelas
- Catin mendapatkan sertifikat BIMWIN

**BIMWIN MANDIRI**  
Bimwin yang diperoleh secara mandiri oleh Catin, dengan ketentuan:

- 3 sesi pertama diberikan di KUA selama 4 jampel
- Sesi Kespro dan pemeriksaan Kesehatan diberikan di Puskesmas
- Sesi membangun Generasi Berkualitas diberikan petugas PLKB

- Catin menerima materi Fondasi Keluarga Sakinah dari fasilitator KUA
- Catin menerima materi Kespro dan Pemeriksaan Kesehatan di Puskesmas
- Catin menerima materi Membangun Generasi Berkualitas dari petugas PLKB
- Catin mendapatkan sertifikat BIMWIN

**AKAD NIKAH**

[bimasistam.kemendag.go.id](https://bimasistam.kemendag.go.id) | Ditjen Bimbingan Masyarakat Islam RI | @bimasistam | #bimasistam | Bimasistam TV



## MODEL BIMWIN

Catin mendaftar dengan datang ke KUA atau secara daring melalui [simkah.kemneg.go.id](http://simkah.kemneg.go.id). Setelah dokumen persyaratan lengkap, petugas akan memproses lebih lanjut

### BIMWIN VIRTUAL

5 sesi, dengan 3 pilihan:

- 1 sesi per hari
- Hari pertama 3 sesi, hari kedua 2 sesi
- Hari pertama 2 sesi, hari kedua 2 sesi, hari ketiga 1 sesi

- Catin dimasukkan ke grup WA
- Catin mengikuti BIMWIN Virtual
- Catin mendapatkan sertifikat BIMWIN

### BIMWIN TATAP MUKA

- 2 hari (10 jampel)
- Hari pertama 3 sesi, hari kedua 2 sesi
- Dalam kelas
- Waktu dan tempat ditetapkan penyelenggara

- Catin mengikuti BIMWIN Tatap Muka di kelas
- Catin mendapatkan sertifikat BIMWIN

### BIMWIN MANDIRI

Bimwin yang diperoleh secara mandiri oleh Catin, dengan ketentuan:

- 3 sesi pertama diberikan di KUA selama 4 jampel
- Sesi Kespro dan pemeriksaan Kesehatan diberikan di Puskesmas
- Sesi membangun Generasi berkualitas diberikan petugas PLKB

- Catin menerima materi Fondasi Keluarga Sakinah dari fasilitator KUA
- Catin menerima materi Kespro dan Pemeriksaan Kesehatan di Puskesmas
- Catin menerima materi Membangun Generasi Berkualitas dari petugas PLKB
- Catin mendapatkan sertifikat BIMWIN

## AKAD NIKAH



### PENYUSUNAN REGULASI

Menyusun perjanjian kerjasama, juknis bimbingan, kesepakatan bersama, dsb

Ruang lingkup  
**PELIBATAN STAKEHOLDER**  
Secara terpadu dan Sinergis

### PERANCANGAN DESAIN PROGRAM

Menyusun konten bimbingan, merumuskan isu bersama, dsb

### IMPLEMENTASI PROGRAM

Melaksanakan layanan bersama, meningkatkan kapasitas penyedia layanan, dsb

### PENYUSUNAN KONSEP

Menyusun renstra, konsepsi keluarga sakinah, modul, dsb