

DAFTAR PUSTAKA

BUKU

- Ajib, Muhammad, *Asuransi Syari'ah*, Jakarta: Rumah Fiqih Publishing, 2019.
- Ayat, Safri, *Kamus Praktik Asuransi*, Jakarta: Erlangga, 1996.
- Bayinah, Ai Nur, dkk, *Akuntansi Asuransi Syari'ah*, Jakarta: Salemba Empat, 2017.
- Caraka, Rezzy Eko, *Spatial Data Panel*, Jawa Timur: Wade Group National Publishing, 2017.
- Dangnga, Muh Taslim dan M. Ikhwan Maulana Haeruddin, *Kinerja Keuangan Perbankan: Upaya Untuk Menciptakan Sistem Perbankan Yang Sehat*, editor: Abdi Akbar, Ttp:Cv Nur Lina, 2018.
- Hermawan, Asep, *Penelitian Bisnis Paradigma Kuantitatif*, Jakarta: PT Grasindo, 2005.
- Hary, *Analisis Kinerja Manajemen: The Best Financial Analysis: Menilai Kinerja Manajemen Berdasarkan Risiko Keuangan*, Jakarta: Grasindo, 2015.
- J. Wild John, dkk, *Analisa Laporan Keuangan*, Jilid 2, Jakarta: Salemba Empat, 2015.
- Janie, Dyah Nirmala Arum, *Statistik Deskriptif & Regresi Linier Berganda Dengan SPSS*, Semarang: Semarang University Press, 2012.
- Kasmir, *Analisis Laporan Keuangan*, Jakarta: Raja Grafindo Persada, 2018, Cetakan Kesebelas
- , *Pengantar Manajemen Keuangan*, Edisi Kedua, Jakarta: Prenada Media, 2016.
- Kusumah, Echo Perdana, *Olah Data Skripsi Dengan SPSS 22*, PangkalPinang: Lab Kom Manajemen FE UBB, 2016.
- Nuryadi, dkk, *Dasar-Dasar Statistik Penelitian*, Yogyakarta: Sibuku Media, 2017.
- Rosadi, Dedi, *Ekonometrika & Analisis Runtun Waktu Terapan Dengan Eviews*, Yogyakarta: ANDI, 2012.
- Santoso, Muhammad Rifky, *Modul Analisis Keuangan dan SPT*, Jakarta: Pusat Pendidikan dan Pelatihan Pajak, 2014.
- Sugiyono, *Metode Penelitian Kuantitatif, Kualitatif, dan R&D*, Bandung: Alfabeta, 2013. Cetakan Ke-13.
- Sujarweni, Wiratma, *Metodologi Penelitian Bisnis & Ekonomi*, Yogyakarta: PT Pustaka Baru, 2015.
- Wahyudi, Setyo Tri, *Konsep dan Penerapan Ekonometrika Menggunakan Eviews*, Jakarta: Rajawali Pers, 2016.
- Winarto, Wing Wahyu, *Analisis Ekonometrika Dan Statistika Dengan Eviews*, Edisi 3, Yogyakarta: UPP STIM YKPN, 2011.
- Yusuf, A. Muri, *Metode Penelitian Kuantitatif, Kualitatif, dan Penelitian Gabungan*, Jakarta: Kencana, 2017. Cetakan Ke-4.

JURNAL DAN SKRIPSI

- Afrinda, Nadya, “Analisis Pengaruh Likuiditas dan Solvabilitas Terhadap Profitabilitas Pada Perusahaan Makanan dan Minuman Yang Terdaftar di Bursa Efek Indonesia”. Skripsi Fakultas Ekonomi Universitas Sriwijaya, Indrelaya, 2014.
- Effendi, Rustam dan Amrillah Azrin, “Pengaruh Leverage dan Likuiditas Terhadap Profitabilitas Pada Perusahaan Asuransi Yang Terdaftar di Bursa Efek Indonesia.” *Jurnal Kompetitif*, Vol. 9 No. 1, 2020.
- H, Novita Sari Putri, dkk, “Pengaruh Leverage, Ukuran Perusahaan, Perputaran Modal Kerja dan Likuiditas Terhadap Profitabilitas”. *Jurnal Manajemen*, STIE SDP, Palembang, 2015.
- Khasanah, Zamrotun, “Pengaruh Ukuran Perusahaan, Tingkat Solvabilitas dan Likuiditas Terhadap Profitabilitas Pada Perusahaan Asuransi Jiwa Syari’ah Al-Amin”. Skripsi Fakultas Ekonomi dan Bisnis Islam UIN Walisongo, Semarang, 2017.
- Mansur, M. Khafidz, “Pengaruh Likuiditas dan Solvabilitas Terhadap Profitabilitas” (Studi Kasus Pada Perusahaan Sub-Sektor Telekomunikasi Yang Terdaftar Di Jakarta Islamic Index (JII) Periode 2010-2014), Skripsi Fakultas Ekonomi dan Bisnis Islam UIN Walisongo, Semarang, 2015.
- Nugroho, Elfianto, “Analisis Pengaruh Likuiditas, Pertumbuhan Penjualan, Perputaran Modal Kerja, Ukuran Perusahaan dan Leverage Terhadap Profitabilitas Perusahaan” (Studi Pada Perusahaan Manufaktur Yang Terdaftar Pada BEI Pada Tahun 2005-2009), Skripsi Fakultas Ekonomi Universitas Diponegoro, Semarang, 2011.
- Sansasilia, Sefty Setyafani dan Budiyanto, “Pengaruh Rasio Likuiditas Dan Rasio Solvabilitas Terhadap Profitabilitas Pada Perusahaan Perbankan”, *Jurnal Ilmu dan Riset Managemen*, Vol. 4 No. 6, Juni 2015.

PERATURAN PERUNDANG-UNDANGAN & FATWA DSN MUI

- Fatwa Dewan Syari’ah Nasional Majelis Ulama Indonesia Nomor 21/DSN-MUI/X/2011 tentang Pedoman Umum Asuransi Syariah.
- Fatwa Dewan Syari’ah Nasional Majelis Ulama Indonesia Nomor 51/DSN-MUI/III/2006 tentang Akad Mudharabah Musytarakah Pada Asuransi Syariah.
- Fatwa Dewan Syari’ah Nasional Majelis Ulama Indonesia Nomor 52/DSN-MUI/III/2006 tentang Akad Wakalah Bil Ujrah Pada Asuransi Syariah.
- Fatwa Dewan Syari’ah Nasional Majelis Ulama Indonesia Nomor 53/DSN-MUI/III/2006 tentang Akad Tabarru’ Pada Asuransi Syariah.
- Fatwa Dewan Syari’ah Nasional Majelis Ulama Indonesia Nomor 81/DSN-MUI/III/2011 tentang Pengembalian Dana Tabarru’ Bagi Peserta Asuransi Yang Berakhir Sebelum Masa Perjanjian.
- Keputusan Menteri Keuangan Nomor 422/KMK.06/2003 tentang *Penyelenggaraan Usaha Perusahaan Asuransi Dan Perusahaan Reasuransi*.
- Keputusan Menteri Keuangan Nomor 424/KMK.06/2003 tentang *Kesehatan Keuangan Perusahaan Asuransi Dan Perusahaan Reasuransi*.

Keputusan Menteri Keuangan Nomor 426/KMK.06/2003 tentang *Perizinan Usaha Dan Kelembagaan Perusahaan Asuransi Dan Perusahaan Reasuransi.*

Peraturan Menteri Keuangan Nomor 11/PMK.010/2011 tentang *Kesehatan Keuangan Usaha Asuransi Dan Usaha Reasuransi Dengan Prinsip Syari'ah.*

Surat Keputusan (SK) Dirjen Lembaga Keuangan Nomor 4499/LK/2000 tentang *Jenis, Penilaian Dan Pembatasan Investasi Perusahaan Asuransi Dan Perusahaan Reasuransi Dengan Sistem Syari'ah.*

Undang-Undang Republik Indonesia Nomor 2 Tahun 1992 tentang *Usaha Perasuransian*

Undang-Undang Republik Indonesia Nomor 40 Tahun 2015 tentang *Perasuransian.*

WEBSITE

<https://www.aia.financial.co.id>

<https://www.allianz.co.id>

<https://www.bni.life.co.id>

<https://www.brilife.co.id>

<https://www.car.co.id>

<https://mui.or.id>

<https://www.ojk.go.id>

<https://www.panindai-ichilife.co.id>

<https://www.prudential.co.id>

<http://www.tokiomarine.com>

LAMPIRAN-LAMPIRAN

Tabel 4.4
Analisis Statistik Deskriptif Masing-Masing Variabel
(Descriptive Statistics)

	ROA	CR	DAR
Mean	0.039086	5.929552	0.205075
Median	0.047468	4.649397	0.132193
Maximum	0.077263	17.05810	0.654229
Minimum	-0.123049	1.069743	0.037067
Std. Dev.	0.036301	4.512273	0.173336
Skewness	-2.805117	1.127775	0.934464
Kurtosis	13.52581	3.088203	2.744683
Jarque-Bera	189.6898	6.793718	4.744101
Probability	0.000000	0.033478	0.093289
Sum	1.250740	189.7457	6.562406
Sum Sq. Dev.	0.040851	631.1790	0.931408
Observations	32	32	32

(Sumber: Hasil Output Regresi Data Panel Eviews 10)

LAMPIRAN
UJI ASUMSI KLASIK

Gambar 4.1
Hasil Estimasi Uji Normalitas

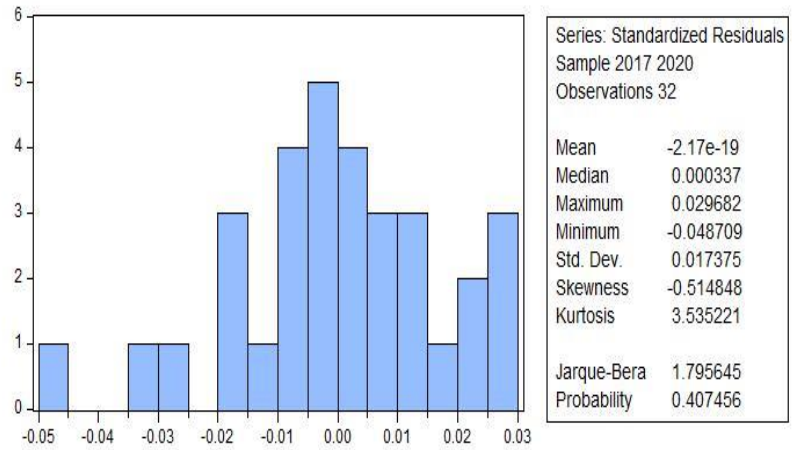

(Sumber: Hasil Output Regresi Data Panel Eviews 10)

Tabel 4.5
Hasil Pengolahan Eviews: Durbin Watson Test

R-squared	0.434530	Mean dependent var	0.039086
Adjusted R-squared	0.395532	S.D. dependent var	0.036301
S.E. of regression	0.028223	Akaike info criterion	-4.208279
Sum squared resid	0.023100	Schwarz criterion	-4.070867
Log likelihood	70.33247	Hannan-Quinn criter.	-4.162731
F-statistic	11.14239	Durbin-Watson stat	1.612781
Prob(F-statistic)	0.000257		

(Sumber: Hasil Output Regresi Data Panel Eviews 10)

Gambar 4.2
Daerah Durbin-Watson (DW)

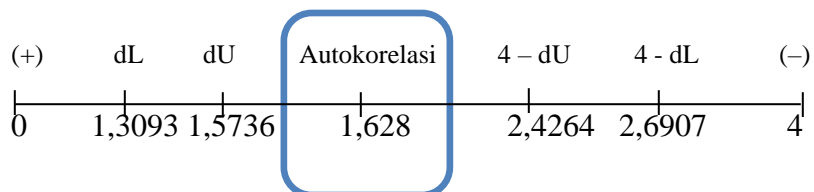

(Sumber: Penelitian yang diolah)

Tabel 4.6
Hasil Estimasi Multikolinearitas
(Correlation)

	CR	DAR
CR	1.000000	-0.466186
DAR	-0.466186	1.000000

(Sumber: Hasil Output Regresi Data Panel Eviews 10)

Tabel 4.7
Hasil Estimasi Heterokedastisitas : Uji Glejser

Heteroskedasticity Test: Glejser			
F-statistic	2.650878	Prob. F(2,29)	0.0876
Obs*R-squared	4.945991	Prob. Chi-Square(2)	0.0843
Scaled explained SS	6.183384	Prob. Chi-Square(2)	0.0454

(Sumber: Hasil Output Regresi Data Panel Eviews 10)

LAMPIRAN
UJI REGRESI DATA PANEL

Tabel 4.8
Hasil Regresi Pooling

Dependent Variable: ROA				
Method: Panel Least Squares				
Date: 03/27/22 Time: 22:09				
Sample: 2017 2020				
Periods included: 4				
Cross-sections included: 8				
Total panel (balanced) observations: 32				
Variable	Coefficient	Std. Error	t-Statistic	Prob.
C	0.064541	0.013234	4.877026	0.0000
CR	0.000334	0.001270	0.263047	0.7944
DAR	-0.133784	0.033056	-4.047201	0.0004
R-squared	0.434530	Mean dependent var		0.039086
Adjusted R-squared	0.395532	S.D. dependent var		0.036301
S.E. of regression	0.028223	Akaike info criterion		-4.208279
Sum squared resid	0.023100	Schwarz criterion		-4.070867
Log likelihood	70.33247	Hannan-Quinn criter.		-4.162731
F-statistic	11.14239	Durbin-Watson stat		0.909516
Prob(F-statistic)	0.000257			

(Sumber: Hasil Output Regresi Data Panel Eviews 10)

Tabel 4.9
Hasil Fixed Effect Model

Dependent Variable: ROA				
Method: Panel Least Squares				
Date: 03/27/22 Time: 22:09				
Sample: 2017 2020				
Periods included: 4				
Cross-sections included: 8				
Total panel (balanced) observations: 32				
Variable	Coefficient	Std. Error	t-Statistic	Prob.
C	0.157921	0.026882	5.874640	0.0000
CR	-0.005569	0.001810	-3.076156	0.0055
DAR	-0.418463	0.093639	-4.468888	0.0002
Effects Specification				
Cross-section fixed (dummy variables)				
R-squared	0.770904	Mean dependent var	0.039086	
Adjusted R-squared	0.677183	S.D. dependent var	0.036301	
S.E. of regression	0.020625	Akaike info criterion	-4.674294	
Sum squared resid	0.009359	Schwarz criterion	-4.216252	
Log likelihood	84.78871	Hannan-Quinn criter.	-4.522466	
F-statistic	8.225500	Durbin-Watson stat	1.234036	
Prob(F-statistic)	0.000029			

(Sumber: Hasil Output Regresi Data Panel Eviews 10)

Tabel 4.10
Hasil *Random Effect Model*

Dependent Variable: ROA					
Method: Panel EGLS (Cross-section random effects)					
Date: 03/27/22 Time: 22:10					
Sample: 2017 2020					
Periods included: 4					
Cross-sections included: 8					
Total panel (balanced) observations: 32					
Swamy and Arora estimator of component variances					
Variable	Coefficient	Std. Error	t-Statistic	Prob.	
C	0.084326	0.015267	5.523251	0.0000	
CR	-0.001490	0.001303	-1.143129	0.2623	
DAR	-0.177523	0.040612	-4.371148	0.0001	
Effects Specification				S.D.	Rho
Cross-section random			0.015692	0.3666	
Idiosyncratic random			0.020625	0.6334	
Weighted Statistics					
R-squared	0.342932	Mean dependent var	0.021466		
Adjusted R-squared	0.297617	S.D. dependent var	0.028376		
S.E. of regression	0.023781	Sum squared resid	0.016401		
F-statistic	7.567732	Durbin-Watson stat	1.058927		
Prob(F-statistic)	0.002266				
Unweighted Statistics					
R-squared	0.383658	Mean dependent var	0.039086		
Sum squared resid	0.025178	Durbin-Watson stat	0.689782		

(Sumber: Hasil Output Regresi Data Panel Eviews 10)

Tabel 4.11
Hasil Uji Hausman

Correlated Random Effects - Hausman Test			
Equation: Untitled			
Test cross-section random effects			
Test Summary	Chi-Sq. Statistic	Chi-Sq. d.f.	Prob.
Cross-section random	11.554236	2	0.0031

(Sumber: Hasil Output Regresi Data Panel Eviews 10)

Tabel 4.12
Hasil Uji Breusch Pagan

Lagrange multiplier (LM) test for panel data			
Date: 03/27/22 Time: 22:03			
Sample: 2017 2020			
Total panel observations: 32			
Probability in ()			
Null (no rand. effect) Alternative	Cross-section One-sided	Period One-sided	Both
Breusch-Pagan	0.986490 (0.3206)	0.089935 (0.7643)	1.076426 (0.2995)

(Sumber: Hasil Output Regresi Data Panel Eviews 10)

LAMPIRAN UJI HIPOTESIS

Tabel 4.14
Hasil Uji Parsial

Dependent Variable: ROA				
Method: Panel Least Squares				
Date: 03/27/22 Time: 22:09				
Sample: 2017 2020				
Periods included: 4				
Cross-sections included: 8				
Total panel (balanced) observations: 32				
Variable	Coefficient	Std. Error	t-Statistic	Prob.
C	0.157921	0.026882	5.874640	0.0000
CR	-0.005569	0.001810	-3.076156	0.0055
DAR	-0.418463	0.093639	-4.468888	0.0002

(Sumber: Hasil Output Regresi Data Panel Eviews 10)

Tabel 4.15
Hasil Uji Simultan (Uji F) & Uji Koefisien Determinasi (R²)

R-squared	0.770904	Mean dependent var	0.039086
Adjusted R-squared	0.677183	S.D. dependent var	0.036301
S.E. of regression	0.020625	Akaike info criterion	-4.674294
Sum squared resid	0.009359	Schwarz criterion	-4.216252
Log likelihood	84.78871	Hannan-Quinn criter.	-4.522466
F-statistic	8.225500	Durbin-Watson stat	1.234036
Prob(F-statistic)	0.000029		

(Sumber: Hasil Output Regresi Data Panel Eviews 10)

**LAMPIRAN
SURAT KEPUTUSAN (SK)
PEMBIMBING**



**KEPUTUSAN REKTOR
UNIVERSITAS ISLAM NEGERI SULTAN MAULANA HASANUDDIN BANTEN
NOMOR: 380 TAHUN 2021**

**TENTANG
DOSEN PEMBIMBING SKRIPSI
FAKULTAS EKONOMI DAN BISNIS ISLAM
UNIVERSITAS ISLAM NEGERI SULTAN MAULANA HASANUDDIN BANTEN
TAHUN ANGGARAN 2021**

**DENGAN RAHMAT TUHAN YANG MAHA ESA
REKTOR UNIVERSITAS ISLAM NEGERI SULTAN MAULANA HASANUDDIN BANTEN**

- Menimbang** :
- a. Bahwa untuk menyelesaikan ujian Sarjana bagi mahasiswa Fakultas Ekonomi Dan Bisnis Islam UIN Sultan Maulana Hasanuddin Banten dipandang perlu untuk menunjuk Pembimbing Utama dan Pembimbing Pembantu;
 - b. Bahwa mahasiswa tersebut perlu memperoleh bimbingan yang sebaik-baiknya dalam menyelesaikan Skripsi, sehingga dapat menyelesaikan studi kesarjanaannya;
 - c. Bahwa Saudara Mukhlisotul Jannah, M.M., M.Ak. dan Saudara Havid Risyanto, S.Si., M.Sc. masing-masing Dosen UIN Sultan Maulana Hasanuddin Banten telah memenuhi syarat untuk diangkat sebagai Pembimbing Utama dan Pembimbing Pembantu.
- Mengingat** :
1. Undang-Undang RI Nomor 20 Tahun 2003 tentang Sistem Pendidikan Nasional;
 2. Undang-Undang RI Nomor 20 Tahun 2012 tentang Pendidikan Tinggi;
 3. Keputusan Presiden RI Nomor 39 Tahun 2017 tentang Perubahan IAIN Sultan Maulana Hasanuddin Banten Serang menjadi UIN Sultan Maulana Hasanuddin Banten;
 4. Peraturan Menteri Agama RI Nomor 23 tahun 2017 tentang Organisasi dan Tata Kerja UIN Sultan Maulana Hasanuddin Banten;
 5. Keputusan Menteri Agama RI Nomor 383 tahun 1997 tentang Kurikulum Nasional Program Sarjana S1;
 6. Keputusan Menteri Agama RI Nomor 32 tanggal 26 September 2017 tentang Statuta Universitas Islam Negeri Sultan Maulana Hasanuddin Banten;
 7. Keputusan Menteri Agama RI Nomor 026483/B.II/7/2021 tanggal 26 Juli 2021 tentang Pengangkatan Rektor Universitas Islam Negeri Sultan Maulana Hasanuddin Banten;
 8. Keputusan Menteri Agama RI Nomor 872/Un.17/BA.III.2/KP.07.6/08/2021 Tanggal 27 Agustus 2021 tentang Pengangkatan Dekan Fakultas Ekonomi dan Bisnis Islam UIN Sultan Maulana Hasanuddin Banten;
 9. Surat Keputusan Rektor UIN Sultan Maulana Hasanuddin Banten Nomor 625 Tahun 2020 tanggal 18 Mei 2020 tentang Kalender Akademik tahun Akademik 2020-2021;
- Memperhatikan** :
- Surat Ketua Jurusan Asuransi Syariah tentang Pengesahan Sidang Diskusi Proposal Penelitian Skripsi tanggal 8 November 2021
atas nama : Melinda Rahayu
Nomor Induk Mahasiswa : 181430122

MEMUTUSKAN

- Menetapkan : **KEPUTUSAN REKTOR UNIVERSITAS ISLAM NEGERI SULTAN MAULANA HASANUDDIN BANTEN TENTANG DOSEN PEMBIMBING SKRIPSI FAKULTAS EKONOMI DAN BISNIS ISLAM UNIVERSITAS ISLAM NEGERI SULTAN MAULANA HASANUDDIN BANTEN TAHUN ANGGARAN 2021**
- Kesatu : Mengangkat Saudara **Mukhlisotul Jannah, M.M., M.Ak.** sebagai Pembimbing Utama dan Saudara **Havid Risyanto, S.Si., M.Sc.** sebagai Pembimbing Pembantu bagi mahasiswa tersebut di atas dengan judul Skripsi *"Pengaruh Likuiditas dan Solvabilitas Terhadap Profitabilitas pada Perusahaan Asuransi Syariah Yang Terdaftar di OJK Tahun 2017-2020"*
- Kedua : Keputusan ini diberikan kepada yang bersangkutan tersebut untuk dipergunakan sebagaimana mestinya.
- Ketiga : Keputusan ini mulai berlaku sejak tanggal ditetapkan.

Keputusan ini diberikan kepada yang bersangkutan untuk diketahui dan dilaksanakan dengan penuh tanggungjawab.

Ditetapkan : di Serang
Pada Tanggal : 7 Desember 2021



Tembusan:

1. Para Wakil Dekan di Lingkungan Fakultas Ekonomi dan Bisnis Islam;
2. Ketua Jurusan Asuransi Syariah Fakultas Ekonomi dan Bisnis Islam;
3. Bendahara UIN Sultan Maulana Hasanuddin Banten;
4. Mahasiswa yang bersangkutan; dan
5. Arsip.